Edición de 34 páginas

AGENCIAS EN EL EXTERIOR:
NUEVA YORK: 165, BROADWAY
OFICINA PRINCIPAL: AGUSTINAS 1269

LA NACION

Precio único en todo el país:
VEINTE CENTAVOS

SUSCRICINOES:
Por un año: $ 50.00 - Por seis meses: $ 26.00
Por tres meses: $ 14 - Por un año exterior: $ 110

AÑO VI

Santiago de Chile, Domingo 3 de Setiembre de 1922

Núm. 2,059

Un collar de diamantes en una cama

La esposa de Mr. Grane encuentra en su lecho conyugal un collar de diamantes. — El rastro de la infidelidad. — Después de un amor apasionado y tropical, el desafecto y la frialdad más terribles. — Por fortuna, ahí está el divorcio...

Apesar de que el hombre lleva sus siglos sobre los lomos del globo terráqueo, aun no ha podido establecer los principios que rigen el amor. Cada enamorado como cada enfermo es un caso. Los médicos dicen que no hay enfermedades sino enfermos; los psicólogos alteran los términos diciendo que no existe el amor sino los enamorados.

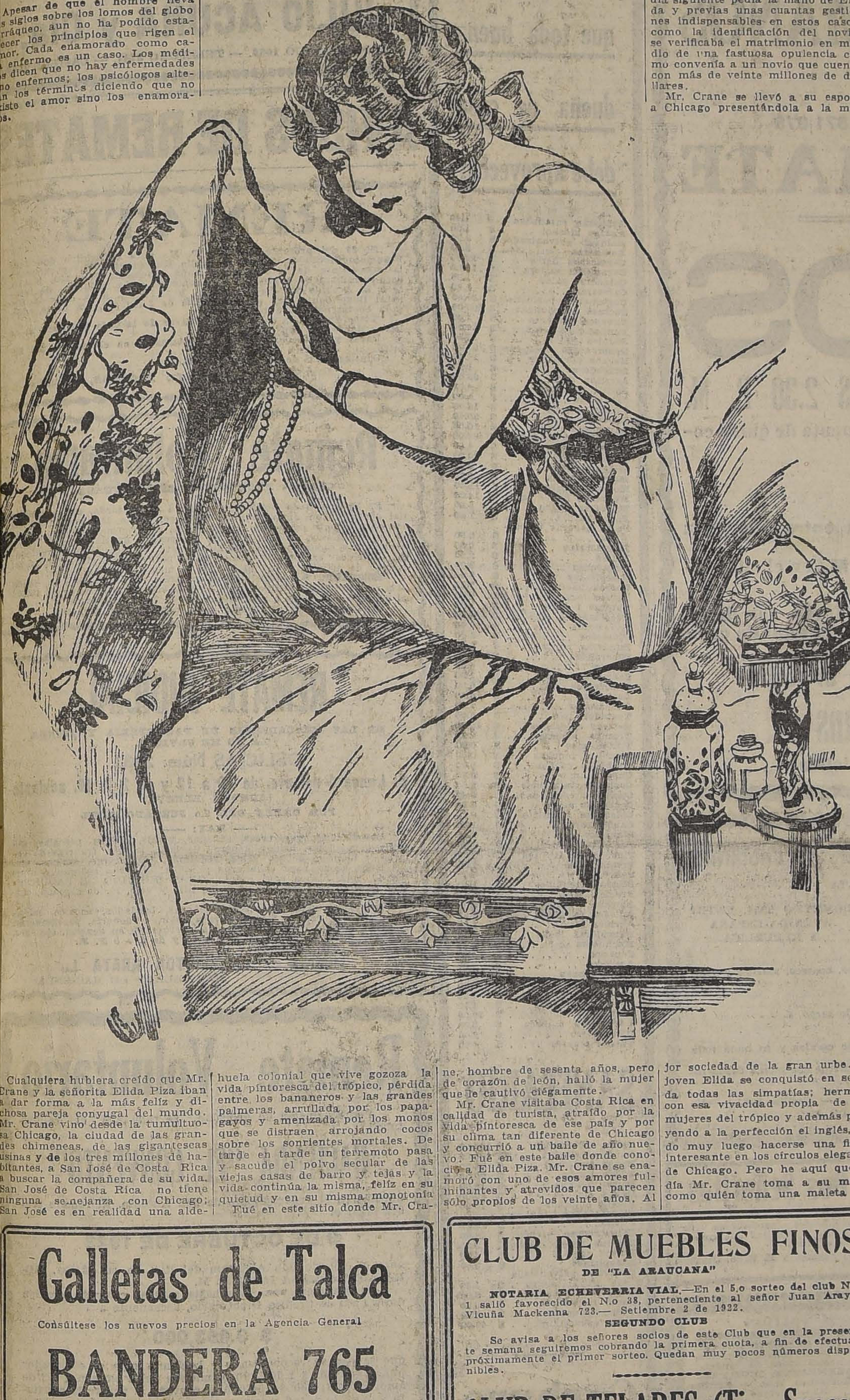

Cualquiera hubiera creído que Mr. Crane y la señorita Elida Piza iban a dar forma a la más feliz y dichosa pareja conyugal del mundo. Mr. Crane vino desde la tumultuosa Chicago, la ciudad de las grandes chimeneas, de las gigantescas usinas y de los tres millones de habitantes, a San José de Costa Rica a buscar la compañera de su vida. San José de Costa Rica no tiene ninguna semejanza con Chicago; San José es en realidad una aldehuela colonial que vive gozoza la vida pintoresca del trópico, pérdida entre los bananeros y las grandes palmeras, arrullada por los papagayos y amenizada por los monos que se distraen arrojando cocos sobre los sonrientes mortales. De tarde en tarde un terremoto pasa y sacude el polvo secular de las viejas casas de barro y tejas y la vida continúa la misma, feliz en su quietud y en su misma monotonía.

Fué en este sitio donde Mr. Crane, hombre de sesenta años, pero de corazón de león, halló la mujer que le cautivó ciegamente.

Mr. Crane visitaba Costa Rica en calidad de turista, atraído por la vida pintoresca de ese país y por su clima tan diferente de Chicago y concurrió a un baile de año nuevo. Fué en este baile donde conoció a Elida Piza. Mr. Crane se enamoró con uno de esos amores fulminantes y atrevidos que parecen sólo propios de los veinte años. Al día siguiente pedía la mano de Elida y previas unas cuantas gestiones indispensables en estos casos, como la identificación del novio, se verificaba el matrimonio en medio de una fastuosa opulencia como convenía a un novio que cuenta con más de veinte millones de dólares.

Mr. Crane se llevó a su esposa a Chicago presentándola a la mejor sociedad de la gran urbe. La joven Elida se conquistó en seguida todas las simpatías; hermosa, con esa vivacidad propia de las mujeres del trópico y además poseyendo a la perfección el inglés, pudo muy luego hacerse una figura interesante en los círculos elegantes de Chicago. Pero he aquí que un día Mr. Crane toma a su mujer, como quién toma una maleta y la llevó a su distante villa "The Wild Rose Farm".

Elida protestó de aquella especie de destierro, pero el marido, inmutable, se mantuvo en una reserva misteriosa, sin dar razones de sus actos. Fastidiada Elida por la actitud de su esposo resolvió regresar a casa de sus padres y al efecto dirigió un telegrama a su padre para que fuera a esperarla a Nueva Orleans. Dos meses pasó Elida en su casa de San José de Costa Rica, pero se acercaba el acontecimiento natural en todo matrimonio y los padres de Elida acordaron que la jóven regresara a casa de su esposo.

Cuando Elida regresó al hogar Mr Crane estaba en Chicago; pero había en la casa rastros de haber pasado por allí otras mujeres. Algunas cartas sospechosas habían quedado olvidadas sobre los muebles y por la noche cuando la jóven fué a tomar posesión de su lecho encontró entre los coberteros un magnífico collar de diamantes.

¿Como había llegado allí esa joya? Elida perdió la cabeza desentrañando toda la noche el enigma. Finalmente llegó a la conclusión de que su marido le era infiel y en estas circunstancias no cabía sino el divorcio. Pero esperó que el hijo que se aproximaba arreglara las cosas; sin embargo, Mr. Crane no dió mucha importancia al suceso.

Así las cosas se produjo el proceso de divorcio. Elida presentó una serie de cargos; pero Mr. Crane supo descartarse de ellos con habilidad, y de acusado se transformó en acusador. Dijo que su esposa misma le había obligado a tomar esa decisión de recluírla en una quinta. Durante las fiestas sociales de Chicago su esposa jamás se prestó a bailar con él y hasta le negó los derechos legítimos que le correspondían como esposo; así, Mr. Crane se quejó de no haber podido dar un solo beso a su esposa durante mucho tiempo. Además declaró y probó que Elida se encontraba más a gusto bailando y charlando con cualquier mozalbete de salón que con él.

La causa ha sido ruidosa y ha terminado con el divorcio que ambos deseaban. Eso sí que Mr. Crane se ha librado de las indemnizaciones cuantiosas que se le exigían.

La elegancia

La elegancia, señora, es la sencillez. Hay muy pocas mujeres elegantes porque son muy pocas las que se resignan a ser sencillas. Pasa con esto lo que con nosotros, los que tenemos la manía de escribir; escribimos mejor cuando más sencillamente escribimos, pero somos muy, contados los que nos avenimos a ser naturales y claros. Y, sin embargo, esta naturalidad es lo más bello de todo. Las mujeres que han llegado a ser duchas en elegancia, acaban por ser sencillas; los escritores que han leído y escrito mucho, acaban también por ser naturales. Usted es sencilla y natural espontáneamente. No lo ha aprendido usted en ninguna parte; el pájaro tampoco ha aprendido a cantar. Y yo, que he escrito ya algo, quisiera tener esa simplicidad encantadora que usted tiene, esa fuerza, esa gracia, ese atractivo misterioso que es el atractivo de la armonía eterna.

AZORIN.

El colmo de la higiene

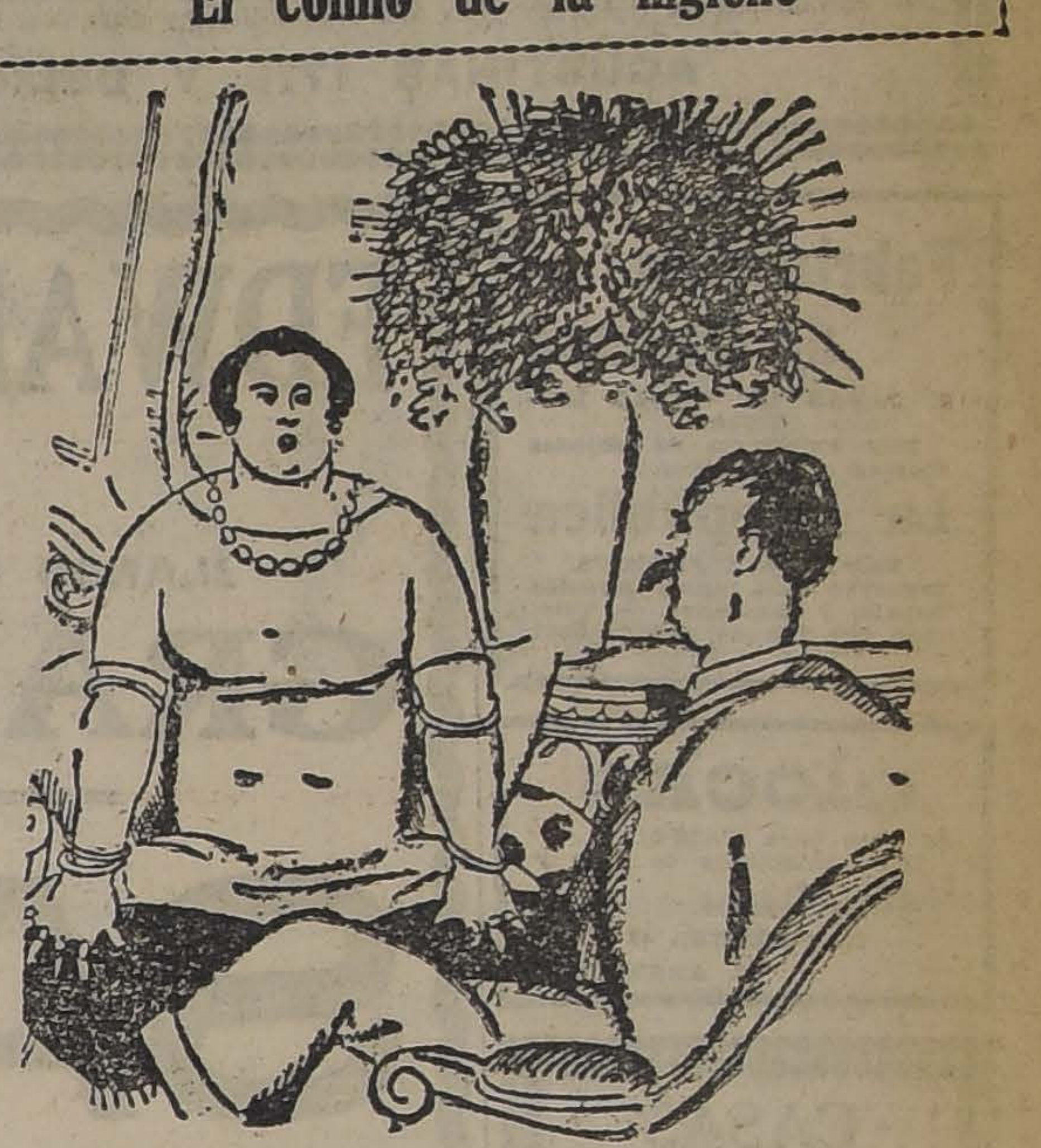

—¿Y NO TIENEN USTEDES, CUARTO DE BAÑO?
—NO. NUESTRA FORTUNA NOS PERMITE IR A UN PUERTO DE MAR TODOS LOS AÑOS.

El Patronato Nacional de la Infancia mantiene sus servicios mediante la generosidad pública

JOYEROS

Aros Platinón, piedra hematite, Filigrana gran fantasía, Relojes oro 18 k.
Precios sin competencia:
CASA OLGUIN
Buenos Aires 478.—Casilla 3395

Brillantes, Perlas, Oro, Platino

joyas en general, compro al mejor precio de plaza, Fábrica de Alhajas Standard.

MONEDA 937

BANCO HOLANDES DE LA AMERICA DEL SUD
CALLE AGUSTINAS 1031 - 1033

ABONA LOS SIGUIENTES INTERESES:

Cuentas en moneda corriente:
A la vista, el 1%.
Con 30 días de aviso, el 3%.
Con 30 días de aviso, después de 3 meses, el 5%.
Con 30 días de aviso, después de 4 meses y demás plazos, según convenio.

Cuentas en liras italianas y pesetas:
Con 30 días de aviso, el 4 o|o.
Con 30 días de aviso, después de 3 meses, el 4 1|2%.

CASA MATRIZ EN AMSTERDAM.
SUCURSALES EN HAMBURGO, BUENOS AIRES, RIO DE JANEIRO, SANTOS, SAO PAULO, VALPARAISO.—CORRESPONSALES EN TODAS PARTES DEL MUNDO.

SETIEMBRE

El mejor mes para plantar árboles de espinas. El Criadero Corrial, Bandera 130, ofrece: Limoneros "Génova" injertados sobre naranjos agrios.

Para venta al detalle llegarán próxima semana: Naranjos, Mandarines, Capuchinos, Limos, Zamboas.

TONIJENOL

Tónico muy reconstituyente y estimulante.

PLATANOS
Soc. Importadora de Frutas Tropicales
EDMUNDO ADRIAZOLA Y CIA.
21 DE MAYO 849
FRENTE AL MERCADO CENTRAL

Galletas de Talca

Consúltese los nuevos precios en la Agencia General

BANDERA 765

Descuentos especiales para comerciantes.

S-3

SI UD. SE INTERESA

Por comprar ALHAJAS de ocasión, vea los precios que tenemos marcados a la vista de todos.

"LA EQUITATIVA"
Delicias 851 al 857
ENTRE ESTADO Y SAN ANTONIO

S-5

CLUB DE MUEBLES FINOS
DE "LA ARAUCANA"

NOTARIA ECHEVERRIA VIAL.—En el 5.o sorteo del club N.o 1 salió favorecido el N.o 38, perteneciente al señor Juan Araya, Vicuña Mackenna 723.— Setiembre 2 de 1922.

SEGUNDO CLUB

Se avisa a los señores socios de este Club que en la presente semana seguiremos cobrando la primera cuota, a fin de efectuar próximamente el primer sorteo. Quedan muy pocos números disponibles.

CLUB DE TELARES (Tipo Sueco)

A pedido de numerosas personas, hemos resuelto ofrecer a las señoras y señoritas una verdadera oportunidad, para que puedan adquirir en forma ventajosa y fácil un **TALLER COMPLETO** del **"TELAR MODERNO" TIPO SUECO**, que es la última palabra de fabricación, por haber sido construído bajo la dirección de técnicos especialistas y las observaciones de conocidas profesionanes en el ramo.

EL "TELAR MODERNO" es lo más perfecto y eficiente que se ha construído para la confección de telas en cáñamo, lana, hilo o seda.

FORMA DE PAGO: Veinticinco cuotas semanales de diez pesos cada una.

SORTEOS SEMANALES.— ENTREGA INMEDIATA.

Pida prospectos a Casilla 2300 o en la FABRICA: Av. Irarrázaval 252.

V. ARTURO NAVARRO F.— SALVADOR MORENO

LIQUIDACION FORZOSA
POR CONCLUSION DE NEGOCIO

Realizamos todo el Calzado a menos del costo.
Se venden las instalaciones y se traspasa el local.

CASA ARGENTINA - Ahumada 147

S-4

¡PLATANOS!
CHANCACA DE PAITA, COCOS DE PANAMA
Ofrece en muy buenas condiciones:
THE SOUTH AMERICAN FRUIT. C.o
Vapores propios. - Reparto exacto de los pedidos permanentes y a domicilio
Sucursal: San Pablo 925, Teléfono 3591 -- Casa principal: Brasil 1290 -- Teléfono 449
ROJAS CARRIZO Y Cía.

Gran Lotería de la Cruz Roja Brasileña

La Cruz Roja Brasileña ha querido conmemorar el Centenario de la Independencia del Brasil con una Lotería, sorteo único, cuyo premio mayor asciende a la respetable suma de $ 5.000.000.000 (cinco mil millones de reis, o sea, más o menos cinco millones de pesos chilenos). A fin de que todos los pueblos de la América del Sur tomaran parte en este importante sorteo, la Cruz Roja del Brasil comisionó, para la venta de los billetes, en cada país sud-americano, a la Casa más importante en el ramo. En Chile, como no podía menos de suceder, la Cruz Roja encargó para este importante negocio, a la CASA E. TURRI, y cuya Casa, encomendada como está, remite a cualquier parte los billetes de este grandioso y único sorteo, de acuerdo con los siguientes precios: **un billete entero: $ 1,200; medio billete, $ 600; décimo de billete, $ 125; vigésimo de billete, $ 65; centésimo de billete, $ 14 chilenos.**

Otras Loterías
A SORTEARSE PROXIMAMENTE (todas en circulación)

BUENOS AIRES: Días 7 y 15 de Setiembre, de .. $ 100.000 — ENTERO.. .. $ 75.00 CHILENOS — QUINTO .. .. $ 15.00 CHILENOS
(Juegan 40,000 números con $ 560,000 argentinos repartidos en 7,700 premios)

MONTEVIDEO: Día 5 de Setiembre, de .. .. .. $ 20.000 — ENTERO.. .. $ 55.00 CHILENOS — QUINTO .. .. $ 11.00 CHILENOS
(Juegan 28,000 números con $ 98,000 uruguayos oro, repartidos en 2,900 premios)

LA CASA E. TURRI

Casa Chilena, es la única que puede gloriarse de los siguientes hechos innegables: 1.o Es sistema de esta afortunada Casa tener igual precio para todos; 2.o, Es la única Casa con responsabilidad en Argentina y en Chile; 3.o, Es la que paga en el acto cualquier billete premiado adquirido en la misma Casa; 4.o, Es la que tiene el mejor surtido de numeraciones, y, como consecuencia lógica, tiene mayores probabilidades en vender grandes premios; y 5.o, Es la única Casa que en obsequio de sus clientes, con evidente perjuicio para sí misma, publica en la prensa los premios mayores, en cada sorteo, al día siguiente de verificada la extracción.

Casa E. TURRI
SANTIAGO. — HUERFANOS 955 — CASILLA 3217.
BUENOS AIRES. — GALERIA GUEMES 356. — CASILLA 1772.
VALPARAISO.— CALLE PRAT 118.— CASILLA 1488.

PLUMEROS

Y UTILES DE ASEO. — GRAN REALIZACION

Haga sus compras directamente en nuestra Fábrica y economizará dinero.
Gran surtido en copos y plumeros finos para automóviles. Escobillones, escobillas y escobas a precios sin competencia.
Escaleras de tijera de pino, las más sólidas y durables, realizaremos por pocos días a $ 3 el peldaño.

AGUSTINAS 1778 Y DELICIAS 1934 — TELEFONO 3955

S-3

Fabricación de Cajones

Y JABAS EN TODAS MEDIDAS

Hay existencia de cajones vineros y azucareros.

La República

BARRACA Y FABRICA
Domeyko 2354, entre Avenida España y República. — Teléfono 132, Parque, Casilla 3081.

28-A

Blocks

de yeso para TABIQUES.
Ornamentaciones de yeso y de Cemento.
Precios módicos.

SAN MIGUEL 48
P. ARGENTI.

28-A

CASAS DE RESIDENCIA

En la mejor situación de Santiago, con hermosos jardines y huertos decorados, parquet, grande hall. Hemos recibido orden de vender.

ALEMPARTE, CRUZ y Cía.
Huérfanos 1252. — Casilla 642. — Teléfono 3780

3-S

Quesos Mantecosos

de las mejores marcas hay constantemente un completo surtido de Mantequilla del Sur y Centro, al más bajo precio. Dulce de membrillo especial. Llegaron quesos de cabra de Coquimbo fresco venta por mayor y menor.

21 DE MAYO 879
TELEFONO 5128

S-3

En Providencia

Las mejores quintas de la Avenida, con grandes jardines y huertos, hermosos y modernos chalets vendemos, desde $ 60,000 a 200,000.

ALEMPARTE, CRUZ y Cía.
Huérfanos 1252. — Casilla 642. — Teléfono 3780

3-S

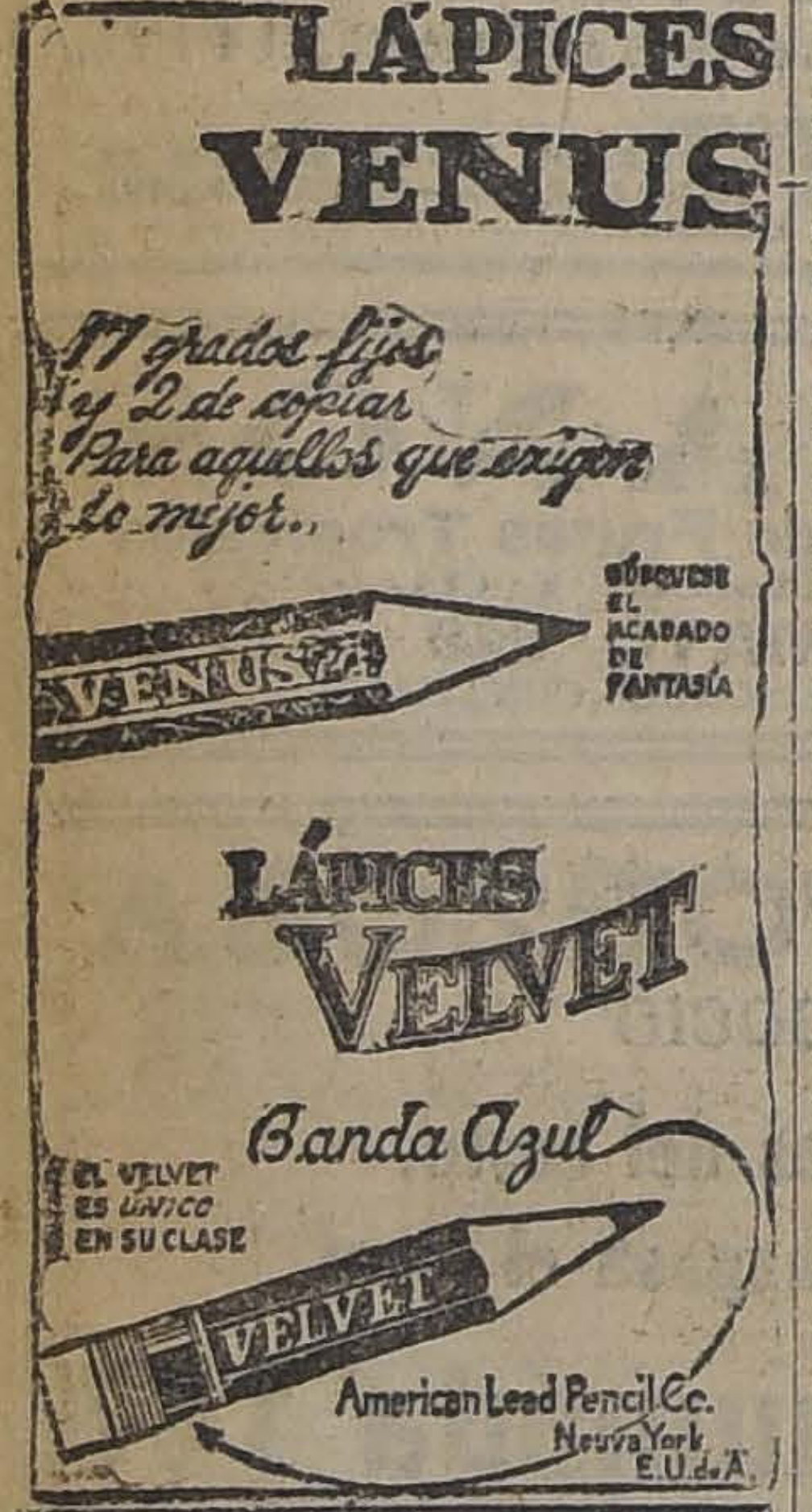
LAPICES VENUS
17 grados fijos y 2 de copiar
Para aquellos que exigen lo mejor.
VENUS
Búsquese el acabado de fantasía
LÁPICES VELVET
Banda Azul
El Velvet es único en su clase
VELVET
American Lead Pencil Co.
Nueva York E.U.de A.

Vendedor de Drogas

se necesita para visitar a los industriales. Debe ser muy competente y conocedor de la clientela en plaza. Exígense muy buenos informes.

Diríjanse a **P. A. R., Casilla 837**

3-S

Barraca y Maestranza "ITALIA"

CAMILO PIZARRO P.
NATANIEL 469
Teléfono 271, Parque, Casilla 800

Acaba de recibir y ofrece a precios convenientes: Vigas doble té y canal, fierro en barras redondo, té y ángulo, planchas de acero N.o 26 y de espesores 1|8", 1|4", 3|8", etc.

Atiende toda consulta de trabajos metálicos, enviando presupuesto a quienes lo soliciten.

30-S.

Casa para Escuelas

Pídense propuestas públicas para dotar de local a la Escuela N.o 98 de este departamento, por la renta anual de cuatro mil ochocientos pesos ($ 4,800.00) y dentro del siguiente radio: Población Villa Moderna.

Las propuestas se abrirán el 11 del actual a las 15 horas en la Sección de Locales de la Dirección General de Educación Primaria, en donde se darán los datos que se soliciten.

Director General de Educación Primaria.

S-11

EDWARDS HERMANOS

VALPARAISO

BLANCO 868|876 Y COCHRANE 871|879

GRAN REMATE

DE

SACOS

EL MARTES 5 DE SETIEMBRE, A LAS 2.30 P. M.

Remataremos **AL MEJOR POSTOR**, por cuenta de quien corresponda:

300,000 m|m. sacos metaleros.
100,000 m|m. sacos paperos.
100,000 metros m|m. de Arpillera.

Depositados en el Malecón, **Sitio Kenrick, entre Rodríguez y Freire.**

A la vista diariamente, de **8 A. M. a 6 P. M.**, en el sitio indicado.

NOTA. — La venta se efectuará desde un fardo, con derecho a la cantidad que el interesado desee, hasta el total de cada partida. Mayores datos daremos en nuestra oficina: ... ...

BLANCO 868|876 Y COCHRANE 871|879

FAXON & ERNESTO EDWARDS

Martilleros Públicos y de Hacienda

5-S

FABRICACION DE PUERTAS, VENTANAS, GALERIAS Y PERSIANAS

HAY EXISTENCIA PARA ENTREGA INMEDIATA

DESVIO
BARRACA
Y FABRICA

"LA REPUBLICA"

DOMEYKO 2354, ENTRE AVENIDA ESPAÑA Y REPUBLICA

CARPINTEROS: Hay completo surtido de batientes, palillos, peinazos, centros, marcos y molduras de todas clases. Gran surtido.
PINO OREGON: De todas dimensiones en bruto y elaborado.
LISTONES: Machihembrados para piso, cielo, parquet y zócalo.
ROBLE: Para envigados de 2 x 6, 2 x 8 y 2 x 10, de 5 a 9 metros de largo.
ALAMO: 2 x 10", muy seco; TAPA álamo de 3|4" y 1".
MANGOS: Para escobas y plumeros, lisos y torneados.
EN TORNEOS: Completo surtido en patas para mesas, balaustros de escalas y se hace toda clase de trabajos.
Despacho rápido a provincias por pequeñas y grandes partidas. Por carros completos desde mi DESVIO ESCOBEDO.

RAULI, LINGUE Y LAUREL EN BRUTO. — (Pida usted Catálogos). — Casilla 3081.—Teléfono 182 Parque "COMUNIDAD MANUEL ESCOBEDO M."

21-A. 29-A

TOS

CURACIÓN PRONTA Y SEGURA
CON LAS
PASTILLAS del Dr. ANDREU.
De venta en todas las Farmacias

Los que tengan **ASMA** o sofocación usen los **Cigarrillos antiasmáticos** y los **Papeles azoados** del Dr. Andreu, que lo calman en el acto y **permiten** descansar durante la noche.

LA FABRICA DE MUEBLES FINOS

DE

ARRAZOLA Y CANET

Continúa realizando toda la existencia de muebles. Hay: Dormitorios, Comedores, Salones Asientos de escritorio y Catres de todas clases.

SAN DIEGO 282 - 86

S-5

SOCIEDAD

Ferrocarril, Puerto y Balneario de Quintero

PROPUESTAS

Se solicitan propuestas públicas para el refuerzo y ensanche del Puente sobre el río Aconcagua del Ferrocarril de Quintero. Las propuestas se abrirán el 30 de Setiembre en curso, a las 2 P. M., en las oficinas de la Sociedad, Estado N.o 91, donde pueden consultarse las bases y antecedentes.

Santiago 30 de Agosto de 1922.

ALBERTO GONZALEZ ECHENIQUE,
Director-Gerente.

S-5

Dos Señoritas

para la venta de específicos medicinales necesítanse. Se prefiere a aquellas que conozcan el ramo.

Diríjanse a **E. R. B. Casilla 837.**

S-3

SITIOS

EN VICUÑA MACKENNA
Los de mayor porvenir por su espléndida situación, tenemos orden de vender.
ALEMPARTE, CRUZ y Cía.
Huérfanos 1252. — Casilla 642.—Teléfono 3780

S-3

Remasje de Prendas de Plazo Vencido

El Lunes 4 de Setiembre, a las 9.30 A. M., el martillero señor Tagle V. rematará en la **Casa de Préstamos "LA VALPARAISO", calle Maestranza N.o 398**, las prendas no rescatadas y comprendidas entre los números 17,281 a 18,030 y 67,686 a 68,873.

El Lunes 4 de Setiembre, a las 11 A. M., el martillero señor Balmaceda rematará en la **Casa de Préstamos "LA MARAVILLA", calle San Diego N.o 1802**, las prendas no rescatadas y comprendidas entre los números 2,722 a 5,398.

El Lunes 4 de Setiembre, a las 2 P. M., el martillero señor Rivas rematará en la **Casa de Préstamos "LA SANTA LUCIA", Av. Delicias N.o 307**, las prendas no rescatadas y comprendidas entre los números 49 mil 685 a 50,908.

El Lunes 4 de Setiembre, a las 4 P. M., el martillero señor Patiño rematará en la **Casa de Préstamos "LA RIOJANA", Av. Independencia N.o 319**, las prendas no rescatadas y comprendidas entre los números 98,844 a 1,755 y los lotes rezagados N.o 95,519 a 98,028.

Hay: pianos, catres de bronce y fierro, colchones, cortinas de terciopelo, gran variedad en joyas con brillantes, perlas y piedras de color, variado surtido en ropa y calzado, plaquées, monedas de oro, gran variedad en retazos de géneros y cortes de casimir, relojes, amoblados de dormitorio y comedor, maletas de cuero, máquinas de coser y muchas otras especies.

Las prendas estarán a la vista desde dos horas antes del remate. PAGO AL CONTADO.

EL INSPECTOR.

S-5

Baratura

Por 3 Días,

que toda buena dueña de casa debe aprovechar

Asaderas estañadas	$ 1.40
Anafes alcohol	$ 1.60
Baldes galvanizados	$ 3.20
Budineras con tapa	$ 2.40
Carniceras fierro	$ 20.00
Carniceras madera	$ 15.00
Coladores caldo	$ 1.30
Cafeteras	$ 1.40
Carboneras portátiles	$ 14.50
Cocinas económicas	$ 160.00
Envases despensa	$ 1.50
Fondos racioneros	$ 14.00
Faroles patio	$ 16.00
Generadores acetileno	$ 25.00
Hornos portátiles	$ 16.80
Irrigadores	$ 1.90
Jarritos agua	$ 35.00
Jarros lavatorio	$ 4.00
Jaboneras	$ 1.00
Jaulas canario	$ 12.00
Lavaplatos	$ 20.00
Lavacopas colgar	$ 10.00
Máquinas lavar ropa	$ 85.00
Lámparas carburo	$ 4.60
Mesas cocina	$ 20.00
Moldes desde	$ 0.20
Mantequilleras	$ 5.00
Molinillos café	$ 11.00
Máquinas moler carne	$ 14.00
Machetes cocina	$ 5.80
Palas basura	$ 1.80
Palas basuras enlozadas	$ 6.80
Palmatorias	$ 0.50
Pailas	$ 2.60
Regaderas	$ 3.00
Recipientes	$ 8.00
Tarros basura	$ 7.80
Tarros lecheros	$ 6.00
Toteras 1 litro	$ 1.60
Bacenicas	$ 4.90
Lavatorios	$ 4.40
Plumeros	$ 2.00
Bandejas negras	$ 4.80
Cacerolitas	$ 3.00
Ollitas	$ 4.00
Sartenes acero	$ 1.90
Azucareros	$ 5.00
Lecheros	$ 4.00
Cucharones	$ 1.20
Tostador pan	$ 4.00
Teteras enlozadas	$ 10.80
Trampa moscas	$ 2.80
Tirabuzones	$ 0.90
Trampas lauchas	$ 0.60
Cuchillos cocina	$ 2.00
Cubre fiambres	$ 3.80
Cortador tallarines	$ 2.30
Cucharas estañadas	$ 0.60
Cacerolas acero	$ 6.80
Coladores aluminio	$ 0.60
Candados	$ 1.00
Planchas	$ 4.50
Parrillas	$ 5.00
Pisos para fuentes	$ 2.00
Prensa puré	$ 9.00
Pañeras	$ 4.00
Platos extendidos	$ 1.40
Prensas jugo	$ 4.60
Alcuzas 4 frascos	$ 8.50
Afilador cuchillos	$ 2.80
Abridor lata	$ 1.20
Hervidoras leche	$ 5.60
Hachuelas acero	$ 3.80
Soperas	$ 12.00
Azafates	$ 4.90
Espumaderas	$ 1.20
Escobillones parquet	$ 3.00
Esprimidores limón	$ 1.50
Esponjas	$ 4.50
Lámparas bicicleta	$ 19.00
Lavatorios muñeca	$ 3.00
Ollas acero	$ 9.00
Tablas amasar	$ 4.00

SANITARIO

Baños americanos	$ 100.00
Baños corrientes	$ 60.00
Baños esponja	$ 28.00
Baños lluvia	$ 22.00
Baños guagua	$ 10.00
Baños pie	$ 10.00
Bidets enlozados	$ 18.00
Calentadores baño a leña	$ 70.00
Calentadores carbón	$ 28.00
Lluvias metal blanco	$ 5.00
Llaves agua	$ 4.00
Escupitines	$ 3.50
Cañería galvanizada de 1|2 el metro	$ 1.20
Pisos para baño	$ 8.60
Papel toilette S.	$ 0.80
Tapas excusado	$ 3.80
Tazas excusado S.	$ 49.00

Carburo

los 100 kilos

$ 85

Especialidad en instalaciones sanitarias y de acetileno.

Solicite prospectos.

J. E. Fortuño & A. Patri

Ingenieros — Fabricantes

BANDERA 618
SANTIAGO

RESINA "G" O

ACIDO LACTICO 44% Y ACETICO 80%
ACIDOS OXALICO Y SULFURICO 60 Y 66°
HEMATINA, TANOLIN "R"
SODA CAUSTICA 76|78%
MOELLON DEGRAS (Francés)
SEBO MONTEVIDEO 1.o y 2.o
VASELINA BLANCA Y AM
GLICERINA 30° B, FORMAL
DE IMPORTACION DIRECTA OFRECEN A PREC
SIN COMPETENCIA

JULIO ACUÑA y Cí

SANTO DOMINGO 1086. — TELEFONO 3741. — CASI

AVISOS DE REMAT

REMATE

El 29 del presente, a las 4 P. M., ante el árbitro don Francisco Gómez S., y en su estudio Huérfanos 1175, se re la casa-quinta de la Avenida Vicuña Mackenna N.o 1 bajo mínimum de $ 170,000. La propiedad mide 20.70 mt. te a la Avenida Vicuña Mackenna, y 22.70 mt. a la Aven neral Bustamante, con una superficie de 2,360 m2. La par cada comprende 1,300 m2.

Tiene una deuda de $ 65,000 a favor de la Caja Hipote letras del 8 o|o con 1|2 o|o.

Bases y antecedentes pueden consultarse en el estudio bitro.

Santiago, 1.o de Setiembre de 1922.

M. GAETE FAGALDE, Actua

Remate Voluntario

CHACRA PRODUCTIVA, BIEN SITUADA

El Viernes 8 de Setiembre, a las 5 de la tarde, en el del abogado don Juan Esteban Montero, Santo Domingo sacará a remate por orden de su dueño, una hermosa cha da en El Monte, a una hora de ferrocarril de Santiago espléndidas casas, bodegas, galpones etc. Apropiada para cia, cultivos, explotación comercial e industrial, Agua tierras de primera clase. Mide más o menos doce hectárea

MINIMUM: $ 85,000, que se pagarán reconociendo a la Caja de Crédito Hipotecario de $ 25,000 primitivos; con al contado y el saldo a seis meses con el 8 o|o de interés.

Antecedentes en el estudio del abogado señor Monter

REMATE JUDICIAL

DE LAS MERCADERIAS DE PAQUETERIA Y TIEN LA NO ME OLVIDES

DELICIAS Núm. 2831

El Lunes 4 del pte. de 10 a 12 y de 2 P. M. a

(AUNQUE LLUEVA)

POR ORDEN DEL 2.o JUZGADO CIVIL

— HAY: —

Llienzos, tocuyos, creas, sábanas, vichis, céfiros perc simires, casinetas, brines, géneros de lana, kaquis, franela lores y blancas, cotíes, velos, sedalinas, cachemiras, sat

Ropa hecha para caballeros y niños íd. para señoras tas, íd. ropa blanca para señora, GRAN SURTIDO DE PA RIA, medias para señoras en seda, hilo y velo, íd. de algo cetines para caballeros y niños.

Camisetas para hombres y señoras, bordados, encaje quis, velos de seda e hilo, negros y color, cordonería, pa camisas cuellos, corbatas, pañuelos, perfumería en general,

A la vista el SABADO de 9 a 11 y de 2 a 5 P. M.
PAGO AL CONTADO.

VICTOR ARAYA L.
MARTILLERO DE HACIE

S-4

Remate Voluntar

Por conclusión de Sociedad, se rematará el fundo

HACIENDA "EL CONVENTO"

ubicado en el departamento de San Antonio. El remat drá lugar el

9 DE OCTUBRE DE 1922

ante el Notario don Abraham del Río, en su oficina, **RANDE N.o 226, A LAS 3 P. M.**

El mínimum para la subasta será el valor de ta de la Caja de Crédito Hipotecario, ascendente a

$ 3.093,000

que se pagará reconociendo y haciendo suya el com una deuda por $ 1.000,000 primitivos del 8 o|o con 1 amortización; con $ 500,000 al contado al firmar la es ra y el saldo mitad a seis meses y mitad a un año con de interés anual Se vende el fundo como cuerpo cierto lo edificado y plantado, **con sus barbechos y siembr trigo y cebada y sus salinas.** El subastador deberá ad los ganados, enseres, útiles, etc., que determinan las

Las bases pueden consultarse en la Oficina del N nombrado, y para visitar el fundo, dirigirse al Gerente Alejandro García Cross, Catedral 2047, de 1 a 2 P. M. quier día.

SOCIEDAD FUNDO EL CONVENTO

REMATE

Por acuerdo de los herederos de don Gabriel Le S., y doña Ester Elgart de Letelier, saldrá a remat de Setiembre próximo, a las 4 de la tarde, en el es de don Eduardo Opazo L., Moneda 920, la Casa N.o LA CALLE DEL EJERCITO LIBERTADOR, que ocup extensión de 1705 metros cuadrados, por el mínimum

$ 400,000.00

El precio se pagará la mitad al contado y el re seis meses, reconociendo el comprador una deuda pr de $ 140,000.00 a favor de la Caja Hipotecaria, por lor a que esté reducida el día del remate.

La casa podrá visitarse todos los días de dos a de la tarde.

El estilo y el hombre

La frase: "El estilo y el hombre", atribuída a Buffon y que parece que no la escribió así, se me figura completamente inexacta. Lo que se podría decir es que cada hombre tiene un estilo no en el sentido gramatical y retórico, sino en el sentido de que cada hombre tiene una manera de representarse el mundo y de intervenir en él. Los animales tienen también un estilo.

Restringiendo la cuestión del estilo, que es en principio la del ritmo, a la prosa literaria, se ve que tiene dos modos principales: el período largo y el período corto. El período largo es de oradores, una frase larga siempre tiene sabor a discurso. El período corto es de gente impresionable y más débil.

La frase larga ha debido nacer en pueblos discurseadores de climas suaves; la frase corta es de gente de país más frío y más reconcentrado.

¿Por qué muchos lectores modernos no podemos aguantar la frase larga? Indudablemente es nuestra nerviosidad la que nos lo impide soportarla. Leer la primera parte de la frase, suponer lo que viene después, y, sin embargo ir en una ritardando lento hasta llegar al final, nos parece casi un suplicio. Yo no he podido pasar nunca de la cuarta o quinta página de la Historia de la Conquista de México, de Solís, ni he podido leer los períodos de Castelar. Esa frase siempre cortada de la misma manera, en que se amontonan una porción de incisos y que siempre acaba de una manera efectista, me abruma.

Para mí el ideal de un autor sería que su estilo fuera siempre inesperado; un estilo que no se pudiera imitar a fuerza de ser personal. No cabe duda que esto sería admirable. Admirable y también imposible.

PIO BAROJA.

Los héroes perjudiciales

"No es que yo quiera combatir el sentimiento heroico de la raza —ha dicho un orador en el Parlamento francés; — pero hay heroísmos de todas clases".

Indudablemente, hay heroísmos de todas clases. Un día, paseándose en Londres, a orillas del Támesis, un español, a quien yo tuve el gusto de conocer después, vió una figura humana que se ahogaba, chapoteando con desesperación en medio de la corriente. No había tiempo que perder, y ante la conciencia del español, surgió de pronto el ejemplo confuso de unos héroes que, en circunstancias análogas a la suya, se despojaban de la chaqueta y se arrojaban al agua. ¿Qué héroes eran éstos? Y ¿qué héroes quieren ustedes que fuesen, si no héroes de folletín? Según todas las probabilidades, nuestro compatriota había sido objeto de un curioso fenómeno literario, en virtud del cual, de los mil o dos mil personajes novelescos que uno ha conocido, olvida instantáneamente a la inmensa mayoría para acordarse tan sólo de aquellos que cultivaban una misma especialidad. La especialidad, en el caso concreto de que me ocupo, era el salvamento de náufragos, y como los salvadores de náufragos, el español se quitó la americana y ¡zas! se fué al agua de cabeza.

Pero en cuanto cayó sobre la fría superficie, mi amigo se encontró frente a frente con un problema bastante arduo. El gran hombre, en efecto, no sabía nadar, y esto, que no le hubiera impedido nunca ser héroe en un incendio, en una reyerta callejera o ante unos caballos desbocados, dificultaba, por modo considerable, su labor de héroe de río. Lejos de salvar a nadie, mi amigo comenzaba a ahogarse a su vez, cuando acertó a pasar por allí un policeman que contempló la escena. ¿Había leído el policeman muchos folletines? ¿Tenía, también, un sentido heroico de la vida? Lo más verosímil es que el acto de ahogarse le pareciese un acto irregular, que no se debe permitir en ciudad tan seria como en Londres, y, fiel cumplidor de su deber, se lanzó en pos de los náufragos como hubiera podido lanzarse tras un par de delincuentes. Por fortuna, el celoso policeman era un hábil nadador, que si no, quién sabe lo que hubiese ocurrido aquel día en el Támesis histórico! Para socorrer al policeman no hubiese faltado otra alma generosa, en otro cuerpo que quizá careciese también del entrenamiento debido, y los náufragos serían entonces cuatro. Y si un náufrago hace cuatro, ¿qué razón hay para que cuatro no hagan doce y para que doce no hagan treinta y seis? Medio Londres hubiera podido perecer en aquella ocasión si el policeman no supiese nadar; pero, como digo, se trataba de un hombre experto en las artes natatorias, y mi amigo, el heroico salvador, fué salvado heroicamente, en compañía del náufrago primero.

Y aquí viene lo de las diferentes clases de heroísmos. ¿Creerán ustedes que mi amigo reconoció su fracaso como héroe? Lejos de ello, revolvió a Roma con Santiago para disputarle al policeman un reloj de cinco chelines, premio al mérito, en el que aparecían grabadas dos anclas unidas por un salvavidas.

—Pero, usted ¿sabe nadar?—le decía el policeman.

—No.

—Y entonces, ¿qué clase de héroe salvador de náufragos es usted?

—¡Hombre! — contestaba mi amigo.—Si yo supiese nadar, no necesitaría heroísmo ninguno para salvar a un hombre que se ahoga.

Y la discusión terminó por un dictamen en el que se le reconocía a nuestro compatriota la calidad de héroe, pero manifestando que como su heroísmo no coincidía con el fin de la sociedad que otorgaba el premio, es decir, con el salvamento de las personas que se ahogan, sino que tendía más bien a aumentar el número de éstas, la sociedad, enemiga de los héroes inútiles, y mucho más aún de los perjudiciales, acordaba, por unanimidad, concederle el reloj al policeman.

—¡Héroes inútiles! ¡Héroes perjudiciales! Y todo esto—exclamaba mi amigo—por un reloj de cinco chelines.

Verdaderamente, habrá que ver lo que pasa cuando se trate de recompensas más altas.

JULIO CAMBA

Crónica Literaria

OTRO EXITO LITERARIO: 2.a EDICION DE LOS CUENTOS MILITARES En los últimos meses hemos tenido ocasión de anotar varios éxitos de librería, segundas, terceras y hasta cuartas ediciones despachadas rápidamente. La literatura se convierte en negocio. Uno de los editores santiaguinos, el que más amplia y eficaz propaganda hace a sus obras, nos decía que en los diez años que lleva de trabajo había visto cuadruplicarse o tal vez quintuplicarse el número de lectores que no sólo leen sino que también "compran libros", circunstancia muy interesante, no siempre unida a la anterior. . . Para ser enteramente justos agregaremos el comentario de un literato allí presente: — "Y todo esto se debe, en gran parte, a la influencia del Club de Señoras que está haciendo leer a las mujeres".

Ahora debemos señalar otro éxito, el de los Cuentos Militares, por el capitán don Olegario Lazo Baeza, si bien sería aventurado descubrir en él la mano femenina: la mayoría de sus tres mil ejemplares se han colocado, como era natural, entre el Ejército.

De todas maneras, constituye un merecido triunfo para su autor y con verdadera complacencia anunciamos la segunda edición del libro, que deberá aparecer en breve.

Aprovecharemos la ocasión para aclarar algunas expresiones del juicio que en la crónica anterior dimos sobre los Cuentos Militares. Hablábamos de ciertas "incorrecciones de estilo". No se trata precisamente de eso. Por concentrar en una palabra ideas que exigirían frases y perífrasis se queda uno muchas veces al margen del hecho exacto; "incorrecciones", sugiere falta gramatical, falta de Retórica, violación de alguna regla precisa, cosas que no pueden imputarse al señor Lazo y que, en general, consideramos secundarias desde el punto de vista artístico. En realidad sólo aludíamos a ciertas desviaciones del buen gusto, trozos que no estaban dentro del tono de la obra, y que por lo demás, fueron suficientemente señalados en el mismo artículo.

Por sus condiciones de solidez y originalidad, los Cuentos Militares del señor Lazo quedarán, en su género, como el mejor libro del año y aún de varios años.

POESIAS RECITADAS POR BERTA SINGERMAN. — (NASCIMENTO). Atendiendo al interés del público, la Casa Nascimento ha reunido en un volumen de 160 páginas todas las composiciones poéticas que la artista argentina traía en la memoria y recitó en el Teatro Municipal.

Buena idea. ¿Qué cambio experimentarán los versos oídos con la simple lectura? ¿Qué cantidad de belleza le añaden los acentos de una voz maestra en la declamación o cuánta le quitan las inevitables limitaciones de la declamadora? Es un problema que cada cual resolverá según sus impresiones y que podrá dejar no pocas enseñanzas.

Nosotros teníamos especial curiosidad de ver esa Nacencia, de Luis Chamiso, que muchos consideraron una revelación. La señora Singerman le arrancaba efectos poderosos al decirla y el poeta se levantaba muy alto en sus palabras, como artista de la cepa de Vicente Medina, hijo del pueblo ingenuo, tembloroso de emoción sana, con algo de primitivo. Podemos afirmar que, aun sin música, la admiración subsiste; hay médula de sentimiento en esas estrofas, una visión cándida, acaso excesivamente detallada, del campo y del paisaje, alianzas felices de expresión y no sé qué grandeza bíblica en el conjunto.

Algún editor debería traernos las obras de Chamiso.

Otras composiciones del repertorio decaen, privadas del prestigio que la señora Singerman sabía infundirles; la letra las mata. Hechas para el canto, no para la lectura mental, pierden su resonancia elocuente y parecen simples golpes de efecto sin eco. ¿Mencionaremos la rima de los Ayes del múltiple y desigual Lugones? Podríamos añadir otras.

Pero la mayoría se mantienen y algunas ganan. Era difícil que la señora Singerman se transformara por completo para entrar en el alma íntima de cada composición y esas nos parecen más flexibles y ricas de sentido en el libro que en sus palabras.

Es de lamentar que el repertorio no esté completo: faltan, según nuestros recuerdos, una balada ligera de Paul Fort, el príncipe de la livianura francesa, aquella "dicha fugaz"; las "Hadas de Heine" con su caballero dormido y "Pastoril", por Dicenta. En este punto, acaso haya sido discreta la omisión: no habría sido posible que se repitiera la impresión de aquella última estrofa, maravillosamente cantada por la artista: "Que no le llamen. . . que ya no viene!. . ."

"LE CHILI" EN 1919, POR S. MIZGUIER.—LYON. El Chile que ha visto este viajero francés es diverso del que miró don Gustavo Adolfo Otero, escritor boliviano. Con ojos de industrial y de comerciante examina el suelo, el subsuelo, las aguas, los negocios, etc., y deduce acertadas conclusiones sobre las expectativas que pueden tener los capitalistas europeos en nuestro país.

Hablando de los Bancos, anota: "Acuerdan préstamos considerables, a plazos largos, uno o dos años, sin otra garantía que el buen nombre, sin medir el crédito con gotario, como en Francia... Se reservan fuertes beneficios; pero hay que estimar sus riesgos y las grandes utilidades que agricultores, industriales y comerciantes obtienen gracias a su ayuda... Un negociante francés me decía que los Bancos chilenos constituían la plaga del país. No pienso lo mismo; el banquero de Chile desplumа (plume) al cliente; pero lo favorece, lo aconseja, lo informa, lo trata como amigo. Nada, en sus grandes oficinas, recuerda la soberbia de los nuestros: ni empleados altaneros, enrejados como fieras peligrosas, ni ujieres galoneados, ni pontífices solemnes ni directores inaccesibles en su torre de marfil. En Chile, el gerente de un Banco, por importante que sea, recibe a todo el mundo; la primera puerta que se halla a la entrada es la de su despacho y mientras el Banco permanece abierto, él está a disposición del público. Sólo después se ocupa en los negocios del establecimiento. Como se ve, los Bancos chilenos han conservado la buena tradición de nuestros Bancos regionales de antaño..."

Censura luego la administración de la Caja Hipotecaria, considerándola dispendiosa... "construcción de palacio costoso, ejército de empleados, grandes sueldos a los directores, la mayoría políticos o hijos de su papá (fils à papa)... El Banco Hipotecario da más facilidades y procura mayores beneficios a sus accionistas".

El señor Mizguier apoya sus observaciones con datos precisos.

Sin pretenderlo y cómo de pasada, nos dirige críticas de esas que llegan al hueso. Hablando, por ejemplo, de los beneficios que pueden realizarse en los negocios chilenos... "no pueden compararse con los que se obtienen en Europa—dice. Los que se expatrian llevan la esperanza de enriquecerse rápidamente y casi siempre lo consiguen, si son serios, trabajadores y económicos. En un país como Chile, donde la gente considera el trabajo como una decadencia y el espíritu de economía como una tara, las razas laboriosas y previsoras quitan rápidamente el sitio a los naturales y se llevan lo mejor de las utilidades". He ahí un golpe. Otro: "Se ha intentado varias veces fijar el valor de la moneda, como en la Argentina; pero los proyectos han fracasado por culpa de los Bancos y los especuladores, omnipotentes en el país. El Ministro Subercaseaux no pudo lograrlo, en 1919, a pesar de su valentía y patriotismo y de que tal estado de cosas constituye el más serio obstáculo para el desarrollo comercial de Chile. Hay que tener espíritu de especulador para arriesgarse a conservar su dinero en moneda corriente. Los comerciantes serios convierten sus reservas en libras, dólares o nacionales". Y más adelante: "La suerte del obrero es lamentable. Lo que más choca al extranjero en Chile es la miseria de los pobres: en ningún país del mundo he visto miseria tan repugnante como en sus principales ciudades. Infelices mendigos cruzan las calles de Santiago, Valparaíso, Viña del Mar, cubiertos de harapos indescriptibles, tan sucios que uno se aparta por instinto al paso de esos desdichados, propagadores de todas las epidemias que ocasiona la mugre". Y este rasgo final: "Se cometen muchos robos en las estaciones y las reclamaciones resultan inútiles. Los malhechores son "virtuosos" que operan sin dejar rastro"...

No obstante, la impresión general de M. Mizguier parece optimista.

"NELL HORN" POR J. H. ROSNY AINE. —(FLAMMARION). Sobre el pasto, bajo los árboles, veinte energúmenos discuten, un ateo, un cristiano, un calvinista, un maltusiasno, un socialista polaco... y el buen público londinense abre los ojos y mueve gravemente la cabeza ante los argumentos que niegan la existencia de Dios, la afirman, sostienen la predestinación, predican contra el exceso de los nacimientos o tratan de unir a todos los pueblos en una sola hermandad. Al fin, de los argumentos se pasa a los golpes y cincuenta individuos ruedan por el suelo destrozándose las mandíbulas y quebrándose las costillas mutuamente. Divertido todo este primer capítulo. Nell Horn, hija de un detective, sólo aparece al último, para enrolarse en el Ejército de Salvación y cantar los cánticos rituales. En el segundo capítulo, Nell desempeña su apostolado a conciencia, asciende, enflaquece a fuerza de celo, se convierte en fanática de la causa, empieza a decaer poco a poco y termina renunciando sus cargos en la sociedad. El tercero nos la pinta dentro de su hogar, pequeña imagen del infierno, con las riñas cotidianas de papá y mamá, los insultos, los golpes, las vergüenzas de toda especie. Y desde ahí continúa el tono lúgubre. Nell Horn consigue breves instantes de felicidad amorosa; pero la miseria la cerca y finalmente, cae, se "profana" por hambre. Impresión final desagradable. Hay algo de ficticio, de forzado en la invención y en el estilo, en los caracteres y en los diálogos. Mucha precisión descriptiva, a veces toques luminosos; pero luego los detalles se acumulan y se borran unos contra otros, fatigan la atención, quieren hacer ver demasiado y obscurecen el campo. Cierto preciosismo, una como complacencia en la frase recuerda a los hermanos Goncourt y sus filigranas refinadas.

DOS LIBROS ESPAÑOLES. Don Luis Redonet, académico, publicista, docto en jurisprudencia y el señor A. Bescós, abogado oscense—dice Cristóbal de Castro—han publicado sendos libros que mantienen la buena tradición clásica en la península.

El primero, en una serie de ensayos, "Escarceos y brochazos", estudia a Horacio, lo comenta con inteligencia, demuestra conocerlo minuciosamente "penetra en su vida, con elegante desenvoltura no exenta de intencionadas agudezas". El feliz cantor de la "áurea mediocritas" aparece en todo su carácter moderado, buen vividor, a la sombra de Mecenas.

El segundo dedica Epigramas a Marcial, el implacable satírico, su polo opuesto social y literario. "Abrese con un prefacio tan diestra y elegantemente escrito, a la manera clásica, que más parece traducción de un Ennio o un Ammiano Marcelino. "Diéronme los dioses inmortales—dice—ocios plácidos, corazón sensible a la belleza y un estilo vengador y cruel". ¿Cuál escritor contemporáneo lo diría tan impecablemente? "Con tales dones—continúa—pude componer estas páginas donde he mezclado los juegos inocentes del espíritu con el "humor" y la punzante sátira".

Espíritus de otro tiempo, que tienen su atractivo.

"Alone"

"La Semaine du Livre"

N.o 10

AGRICULTURE

Seltensperger (Ch.)— Précis d'Agriculture, 10 fr.
Pacottet (P.)— Vinification, 15 fr.
Correvon (Henry). — Nos Arbres dans la nature, 45 fr.

DROIT

Fontaine (Jules).— Estudes sur la lettre de change, 6 fr.
Planiol (Marcel).— Traité élementaire de droit civil, 2 vol., 75 fr.

HISTOIRE

Hansi et Tonnelet (F.).—A travers les lignes ennemies, 7 fr. 50.
Kluck (von).— La Marche sur Paris, 9 fr.

INDUSTRIE, TECHNOLOGIE

Teché (Carlo).— L'Electricité Moderne, 2 vol., 24 fr.

LITTERATURE (généralités)

Barrés (Maurice).— La Colline inspirée, 7 fr.
Géraldy (Paul). — Carnet d'un Auteur Dramatique, 10 fr.
Gourmont (Remy de).—Le Puits de la Vérité, 10 fr.

PHILOSOPHIE

Rusell (Bertrand). — Le Mysticisme et la logique, 4 fr. 50.

MUSIQUE

Musique de Chambre.—(Exclusivité de la Librairie Française).— Publication semestrielle de musique ancienne et moderne. Pedir prospectos.
Dupin (Paul). — Poémes pour quatuor a cordes, 8 fr.
Sachs (Léo). — Prélude pour Piano, 4 fr.
Rougnon (Paul).— Rapsodie Italianne (pour flute ou violon avec accompt. de piano).
Edition Nationale de Musique Classique. — Chopin, 12 études, 10 fr.
Edition Nationale de Musique Classique.— Clementi pour le piano (livre 1.o), 10 fr.

ROMANS, CONTES, NOUVELLES

Bernard (Tristan).— L'Enfant prodigue du Vésinet, 0. fr. 95.
Bourget (Paul).— Complications sentimentales, 0. fr. 95.
Corday (Michel). — Les "Hauts Fourneaux", 7 fr.
Daudet (Alphonse). — La petite Paroisse, 3 fr.
France (Anatole). — La Vie en fleur, 6 fr. 75.
Germain (Auguste).— Mme. Brazyers antiquaire, 6 fr. 75.
Goncourt (E. et J. de).— Soeur Philoméne, 7 fr.
Halgan (Cyprien). — Le Goeland perdu, 7 fr.
Javal (Lily Jean). — Le Brassier, 7 fr.
Leroux (G.).— Les Etranges Noces de Rouletabille, 2 vol., 5 fr.
Renaud (Jean).— Les Loups dans la steppe, 7 fr.
Schlumberger (Jean).— Le camarade infidele, 6 fr. 75.
Traz (Robert).— Fiancailles, 6 fr. 75.
Wells (H. G.).— Le trésor dans la foret, 6 fr. 75.
Willy et Max (Paul).— La Femme déshabillée, 3 fr. 75.

SCIENCES MATHEMATIQUES

Kirchberger (Paul).— La Theorie de la relativité exposée sans mathématiques, 5 fr.

SCIENCES MEDICALES

Delthil et Sédillet.—Le Cathéchisme de l'asthmatique et de l'arthristique, 6 fr.
Destremont.— Etude de la tuberculose tubaire en général et de ses formes fibroplástiques en particulier, 7 fr.
Pinck (Ch.). — La Goute: sur quelques points controversés ou peu connus de son histoire, 4 fr. 50.
Galup, Castelnau, Heitz (J.) —L'Asthme et sa cure hydrominérale, 6 fr.
Lumiére (Auguste). — Les lois de la cicatrisation des plaies cutanées, 8 fr.

SCIENCES SOCIALES ET POLITIQUES

Strat (L.)— Le role du consommateur dans l'économie moderne, 12 fr.
Louis (Paul).—La Crise du Socialisme Mondial, 8 fr.

DIVERS

Moreux.— Pour comprendre Einstein, 7 fr.

A LA Librairie Française

BANDERA ESQ. SANTO DOMINGO
CASILLA 29

On trouve toute la production française AU PRIX DE FRANCE.

$ 69; 98 y $ 130

Regios amoblados completos y con mesa de centro, realiza la GRAN FABRICA INGLESA de MUEBLES — DE MIMBRE —

San Isidro 261

S-4

PASTO

de Segundo y Tercer corte, de buena calidad, necesita para Concepción.

SOCIEDAD COMERCIAL DE AGRICULTORES

BANDERA N.o 262
CASILLA 2178

S-4

GRAN RECLAME

CALZADO

muy fino, elegante, con precios de gran réclame se exhibe en las vitrinas de "LA FLOR DEL DIA".

HEBILLAS

de metal y de mostacilla, última moda para calzado, hay lindo surtido en "LA FLOR DEL DIA".

CORSES

completo surtido de espléndidos modelos y no caros, ofrece: "LA FLOR DEL DIA".—San Antonio 98, esquina Moneda.

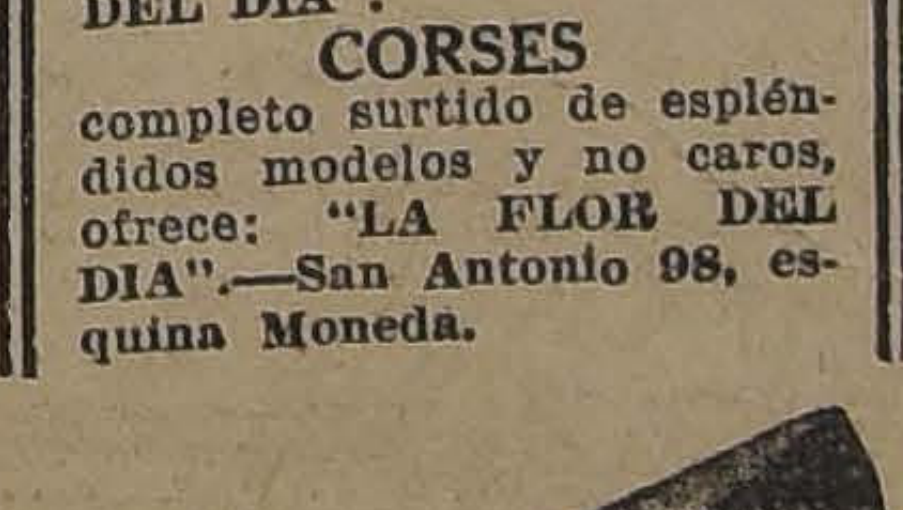

A $ 21.80

GRAN LIQUIDACION

Varios saldos de calzado muy fino para señoras, realizamos sólo a $ 21.80 el par; hay numeración completa.

"LA FLOR DEL DIA"
SAN ANTONIO 98, esq. MONEDA

4-S

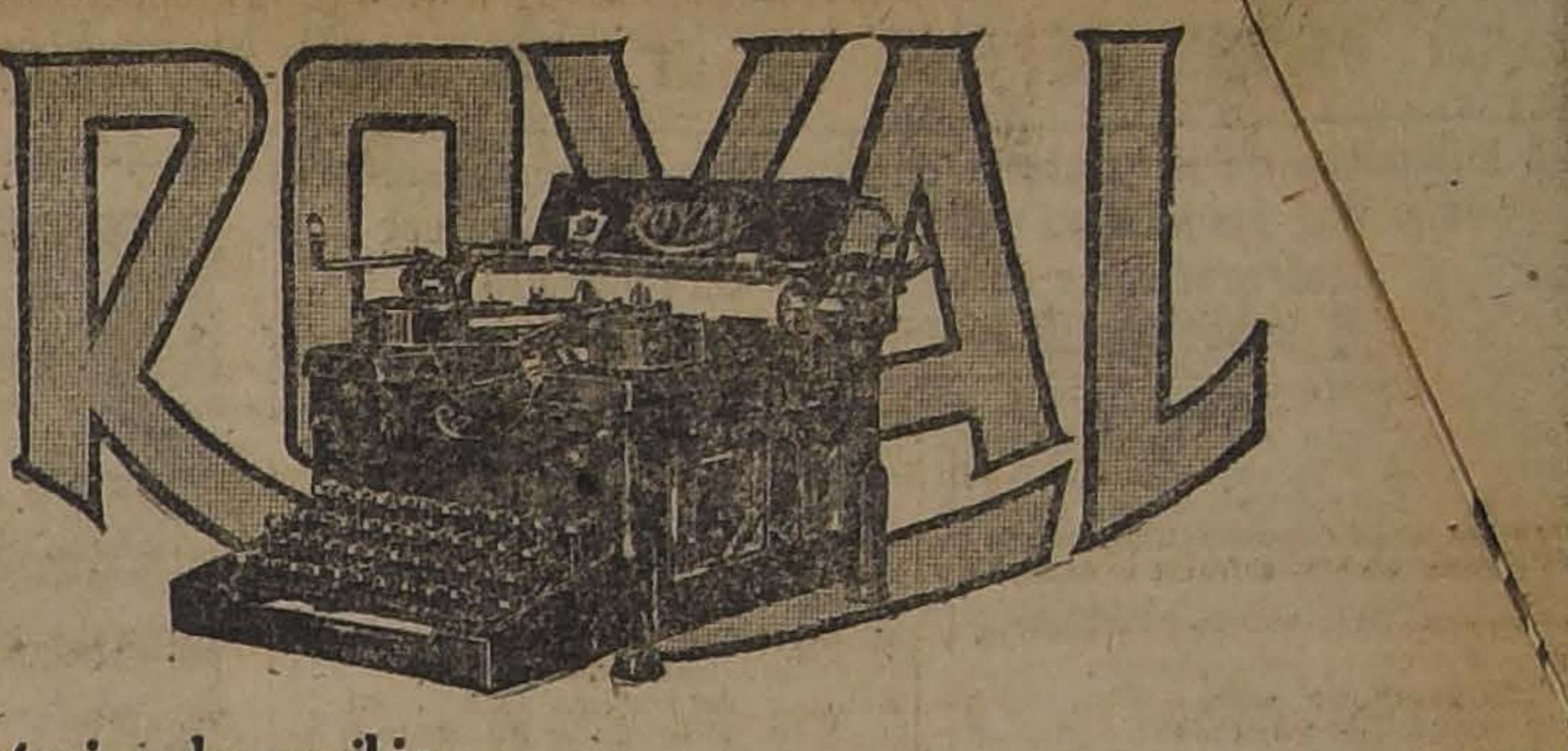

Una máquina de escribir
"ROYAL"
puede ser suya con .....
tomando un número en el sorteo de máquinas "Royal"
Más datos en Bandera N.o 333.

$ 25.50

CIGARRILLOS
La Flor de Cabañas
HABANOS EXTRA FINOS

La reforma de nuestro sistema tributario

> En economía financiera no siempre dos resulta igual a un par...
> Por ejemplo, no es lo mismo decir dos pantalones que un par de pantalones...
>
> **Juan Penique.**

Tenemos un nuevo Ministro de Hacienda Conforme al protocolo, el señor Ministro presentará una nueva exposición sobre el estado de la Hacienda Pública.

Yo he leído en un editorial de "La Nación" que el único remedio posible a nuestra situación financiera reside en la reforma de nuestro sistema tributario.

Me parece justo—con el sistema actual sólo pagan contribución los que fuman cigarrillos. Toda la Hacienda Pública está fundada en el humo del cigarro. Por eso, tampoco es de extrañarse que las entradas fiscales casi siempre se hagan humo...

Yo creo que la Hacienda Pública debería establecerse sobre bases económico-morales. Así, por ejemplo, yo creo que sería ilimitado el producto de un impuesto que gravase las cosas, las personas y los hechos realmente inútiles.

Con ese propósito, me atrevo a proponer a la consideración del nuevo Ministro de Hacienda el siguiente programa de nuevas leyes tributarias:

I.—Impuestos directos

Se gravaría con un impuesto de patente a todas las personas que pierden o hacen perder el tiempo. Especialmente:

1. Los que escriben editoriales.
2. Los que tratan de explicar a Einstein.
3. Los que compran marcos.
4. Los que derriban Ministerios.
5. Los que **organizan** y fracasan...

Igualmente:

6. Las que rezan el rosario.
7. Las que organizan "convenciones".
8. Las que pintan en cojines.
9. Las que leen a Bergson.
10. Las que reparten calabazas...

Asimismo pagarán impuesto los que desconocen la existencia de la paciencia ajena.

Entre otros:

11. Los que hablan en los biógrafos.
12. Los que interpelan en las Cámaras.
13. Los que conceden reportajes.
14. Los que escriben sus memorias.
15. Los que enseñan recitaciones a su niño...

II.—Impuestos indirectos

Llevarán faja de impuesto todas las cosas realmente inútiles.

Entre otras:

16. Los párrafos de Vida Social.
17. El segundo apellido.
18. Los encendedores automáticos.
19. El Protocolo de Washington.
20. Las exposiciones sobre el estado de la Hacienda Pública.

III.—Impuestos varios

Para evitar el alza del premio del oro y facilitar la conversión metálica se aplicará un impuesto progresivo a todos los que empleen libras esterlinas y demás monedas de oro, en colleras, prendedores, colgantes de reloj y otros usos que, a más de ser contrarios a la estética, contribuyen a la escasez de oro en el mercado.

Se aplicará un impuesto de transporte a todas las señoras gordas que hayan perdido el concepto de sus dimensiones trasversales en la parte que se refiere a la utilización de los asientos de los tranvías.

Llevarán fajas de impuesto los relojes de señoras, especialmente cuando sean pulseras y cuadrados. Como se sabe, un reloj cuadrado hace perder el tiempo pensando en la relatividad de Einstein. En efecto, las horas de las esquinas transcurren más ligero que las del medio...

Pagarán un impuesto prohibitivo las sociedades que no repartan dividendos... al estilo de la Sociedad de las Naciones.

César Cascabel

EN NUESTRA SECCION LIBRERIA (2.° piso)

LIBROS RECIBIDOS ULTIMAMENTE

Dr. Fernández Sanz: Las Psiconeurosis (neurastenia, histerismo, Psicastenia, neurosis de angustia, etc).
J. Revintois: El Pneumotórax artificial en su aplicación a la cura de la tisis de los pulmones.
Dr. Juan Charcot: El "Pourquois-Pas? en el Antártico. (Diario de la expedición al Polo Sur en 1908-1910).
Otto Svendrup: Cuatro años en los hielos del Polo (nuevas tierras).
J. H. Fabro: La vida de los insectos.
Eugenio D'Ors: Oceanografía del tedio.
Antón P. Chejov: El jardín de los cerezos.
Miguel de Unamuno: El Cristo de Velásquez.
Julio Camba: Playa, ciudades y montañas.
Julio Camba: Londres.
Julio Camba: Alemania.
Máximo Gorki: Una infamia trágica.
Máximo Gorki: Mi vida en la niñez (memorias autobiográficas).
Henri Barbusse: Algunos secretos del corazón.

GATH & CHAVES

La Navaja bien Afilada

Puede producir un percance. En este caso, su primer pensamiento debe ser Mentholatum, remedio sencillo, excelente, siempre a mano y de aplicación fácil. Es calmante y refrescante para cortadas, rasguños y golpes contusos.

UNA CREMA SANATIVA
Mentholatum
Indispensable en el Hogar

Este remedio es un artículo del hogar en todo el mundo. Lo usan millones de personas en general, para el alivio de dolores, inflamaciones, resfriados, neuralgia, eczema, enfermedades de la piel y catarro.

De venta en las Farmacias y Droguerías.

Unicos Fabricantes:
The Mentholatum Co., Buffalo, N. Y., E. U. A.

ECZEMATOL

Remedio soberano contra eczemas, seborrea, picazones y toda enfermedad de la piel.
En venta en todas las boticas.

Depósito General

Botica Francia
ESTADO 154

Gran Sastrería A. y R. Falabella

AHUMADA, ESQUINA MONEDA

(EDIFICIO PROPIO)

Avisamos a nuestra distinguida clientela que ya hemos recibido el más selecto surtido de casimires, para la presente estación, que personalmente ha escogido en INGLATERRA el señor ARNALDO FALABELLA.

Nuestros precios, como de costumbre, no admiten competencia.

NOTA.--Esta antigua y acreditada Casa no tiene sucursal.

S-3

Una escena de cine en la vida real

La influencia de la pantalla en las acciones humanas.—El caso del maquinista que salvó a una niña de ser destrozada por un expreso.—Un momento emocionante.—Héroe sin saberlo

Mucho se ha dicho acerca de la influencia que el cinematógrafo tiene en la vida real. Es difícil, sin embargo, acostumbrarse a la idea de que unas cuantas figuras, que se mueven en la reducida extensión de la pantalla, puedan afectar de algún modo a los que se sientan a presenciar el espectáculo.

A pesar de esto, últimamente ha ocurrido un episodio que demuestra que el cine influye poderosamente en los espectadores, y que éstos pueden sentirse impulsados a efectuar actos que de otro modo ni siquiera habrían pasado por su mente en momento alguno.

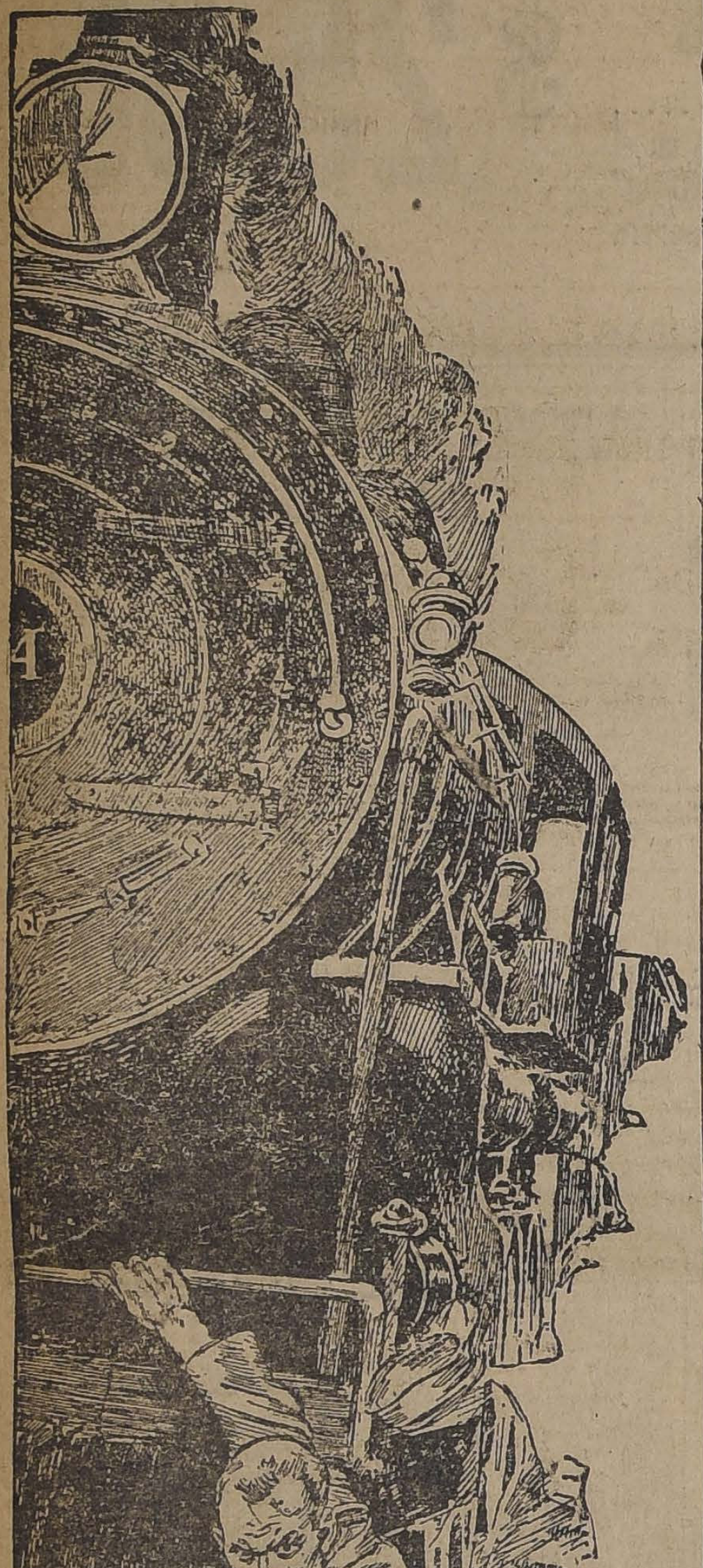

En los periódicos yanquis se ha dado amplia publicidad a la heroica conducta de un maquinista de ferrocarril, el cual, en vez de atropellar sin escrúpulo alguno a cualquiera que se encuentre en la vía, salvó la vida, con peligro de la suya, a una niña que se hallaba en medio de la línea, metida entre los durmientes.

Cerca de la pequeña estación de Riverdale, en el Estado de New Jersey, una estación hecha de ladrillos rojos y techo en punta, caminaba a gran velocidad un tren expreso, cuyo maquinista inspeccionaba cuidadosamente el camino en los momentos que le dejaban libres las muchas palancas a que tenía que atender.

Mientras tanto entre los rieles había una niña que, inconsciente del peligro que la amenazaba, se entretenía jugando con la tranquilidad de que se disfruta en los primeros años de la existencia. Al salir de una curva, el maquinista se da cuenta del peligro que se cierne sobre la chiquitina: se impone una acción inmediata y decisiva. El maquinista hace accionar algunas palancas y consigue disminuir la velocidad del convoy. Pero esto no es suficiente: la catástrofe va a producirse sin remedio. De pronto recuerda una película de cinematógrafo, en la cual ha visto un salvamento ejecutado en un caso semejante. Salta al pasadizo junto a la caldera, se desliza a lo largo del cuerpo de la máquina, y llega adelante en el preciso momento en que la niña va a ser golpeada. Consigue tomarla por un brazo y levantarla hacia sí, arrancándola, puede decirse, de entre las ruedas, y salvándola de una muerte segura.

¿Sálvandola? En el instante en que eso pensaba el maquinista, se da cuenta, con profundo terror, de que su pie resbala al acercarse nuevamente a un sitio seguro. Siente que va a caer. Da un salto para aferrarse a una barra; falla en su intento, y rueda por un talud en los momentos en que el tren disminuye su velocidad hasta detenerse.

Los pasajeros asoman la cabeza por las ventanillas. El conductor se informa de lo ocurrido y felicita calurosamente al maquinista que, mientras tanto, magullado y adolorido, casi no se da cuenta del acto heroico que acaba de realizar.

Después de ésto, que tanto realza el valor humano, son dignas de perdón muchas acciones ejecutadas bajo la influencia perniciosa de ciertos espectáculos cinematográficos.

"Específico Boliviano Benguria"

Unico reconstituyente del cabello que devuelve a las Canas en corto tiempo el color natural; ataca la Caspa, evita la caída; cura la Calvicie, haciendo salir nuevo y abundante pelo al poco tiempo de usarlo.

Es una preparación vegetal limpia e inofensiva; y como regenerador del cabello es insuperable.

Ventas únicamente en MONEDA N.o 875 (altos)

Dr. RAFAEL BENGURIA B.— Casilla 2426.— Santiago
Atiendo pedidos de provincias

La parábola de los frutos verdes

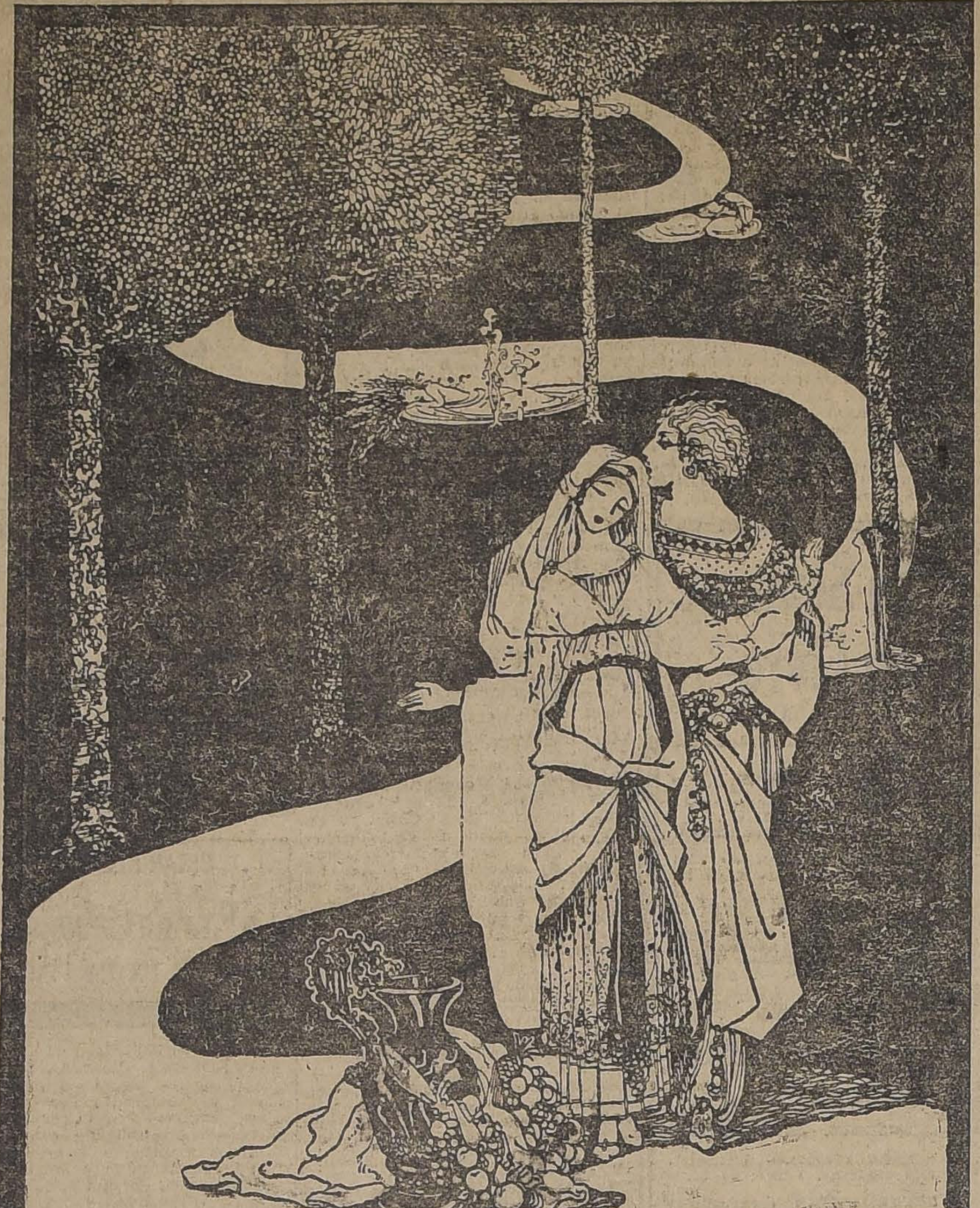

Ante las pupilas de zafiro, de azabache o de peridoto, abríanse siempre las avenidas bordeadas de cipreses del jardín. Los laureles rosas, recortados, formaban peregrinos boscajes, y de los macizos de rosales en flor surgían las desnudas deidades de mármol. En las plazoletas cantaban las fontanas ante los pabellones de mármol rosa y trasparente ágata; las aves suntuosas y extrañas paseaban por los parterres la pompa fastuosa y banal de sus colas de orfebrería; albos cisnes se deslizaban silenciosos por el espejo encantado de un estanque; y, al fondo, tras el templo de la Diosa, se veía rielar el mar azul surcado por las trirremes de velas de lino y púrpura.

La naturaleza tenía allí una calma grave y serena; los amaneceres de jade y malaquita poseían una gracia joven, saludada por el canto victorioso de los pájaros, y los atardeceres de oro, cobre, amatista y topacio, a su vez, una melancolía lírica y apasionada.

Era un jardín de amor; y las vírgenes, prisioneras entre sus altos muros, esperaban al Esposo. El tenía que llegar en busca de la amada, en busca de la que hubiese sabido esperar genuflexa ante el misterio del tabernáculo, cándida y jubilosa, toda asoleada de amor, dorada de gracia, ungida de alegría como de santo óleo.

En las tardes serenas, mientras las velas se mecían sobre las olas de plata del mar, hablaban del que había de venir; y, ante el gran misterio, el susurro de sus voces era como el arrullo de las tórtolas en la enramada.

Aglae, la de las caderas de ánfora, decía:

—Mi amado será rubio como las mieses, sus cabellos de seda se rizarán como caracolillos, y sus ojos sabrán mirar, dulces y amorosos. Sus labios tendrán el gusto acre y fresco de las cerezas.

Crisis, la de los ojos de uva y los labios coralinos, oponía:

—El mío tendrá el perfil de las aves de presa, y sus cabellos serán como las alas del cuervo. Sus ojos habrán robado sus tinieblas a la noche y su fulgor a los relámpagos. Cuando me mire, temblaré como la hoja sacudida por el viento o como el pajarillo a quien sorprende la tormenta. Si su mano me acaricia el hombro, me doblaré a su peso como la rama cargada de frutos.

—El elegido de mi alma —suspiraba María— no tendrá ni la alegría nueva de la aurora ni la torva grandeza de la noche, sino la serena fuerza del mediodía. En su gesto habrá la calma definitiva de los gestos eternos, y sus palabras serán graves y plenas de nobleza. No será ni como el pájaro que se posa en la rama, ni como el fruto que dobla el árbol; será el maestro que guía, el rey que gobierna.

Los días se deslizaban para las vírgenes prisioneras, monótonos como las notas de una sinfonía inacabable. A los cielos de gasa gris sucedían las noches bruñidas y los pálidos oros, y los nácares que hacían del firmamento el exterior de una inmensa concha. Y así, las rosas sucedieron a los claveles, los crisantemos a las rosas, las violetas a los crisantemos y los jacintos a las violetas.

Y las vírgenes esperaban inútilmente al amado, que no acababa de llegar.

Entonces las más impacientes pensaron en salir en su busca para brindarle sus mejores frutos.

"El esperado llegará con la Primavera, cuando canten los ruiseñores y florezcan los rosales; cuando los crepúsculos son de oro y en el ambiente hay una tibia dulzura de amor. El no puede amar los días fríos y plomizos del Otoño, las tardes glaciales del invierno, ni las largas noches en que aúllan los lobos y ruge el huracán. Amará las cosas jóvenes y alegres, y el dolor y la tristeza le serán extraños. Huirá de las puertas tras de las que se cobija el sufrimiento."

"Vendrá sediento", murmuraban unas, mientras cargaban en sus cestillos las cerezas maduras y los melocotones de terciopelo.

"Traerá hambre, y la debilidad hará más largo su camino", pensaban otras, mientras en las bandejas de oro acondicionaban las uvas y las ciruelas.

Y envueltas en sus gasas rojas, anaranjadas, verdes, violetas, azules, rieladas de oro, de plata, de perlas, de esmeraldas y de rubíes, con su paso aéreo, danzante, caminaron por las veredas blancas, llevando en alto los dones frutales.

Ya fuera del jardín esperaron al Esposo. Sentadas sobre las silvestres florecillas se espolvorearon de oro los cabellos, y con ayuda de los bruñidos espejos de plata se ungieron de afeites y perfumes. Luego rieron y cantaron. Después se contemplaron en la clara linfa de los arroyuelos, y con los dientes de marfil mordieron la roja pulpa de los sabrosos frutos.

Y el esposo no llegaba.

Corrieron por los trigales y sertaron el racimo de la vid. Al fin, cansadas, se sentaro el agua ajaron sus p tos se pudrieron e llos de dorados m gusanos. anidaron e sadas de la larga e genes, impacientes,

En las postrimer llegó el Esposo. El le había curtido. T sed, y afán de la ele

A la puerta del jar halló a las vírgenes das y marchitas, c cestillos cargados d dridos. Sonrió ante que habían rodado p caminos, mostránd a los viandantes y frutos a todos los vi

Pero en el jardín la virgen paciente q dados para él los fr en el recato de su la virgen humilde bido aguardar al Esp sus frutos para El, ninguna mirada ext profanado; la virgen temió ni el dolor, ni la soledad; que sup trarle, preferirlos risas del camino.

Avanzó hacia ella la frente.

—¡Salve, oh, tú, eja!

Antonio de Hoyos y

LA COMERCIAL

Gran Fábrica de Tejidos de Alambre, de Tomás Praeca. Especialidad en tejidos para cancha de tennis, jardines, gallineros, cerca, etc.

SAN DIEGO 259.

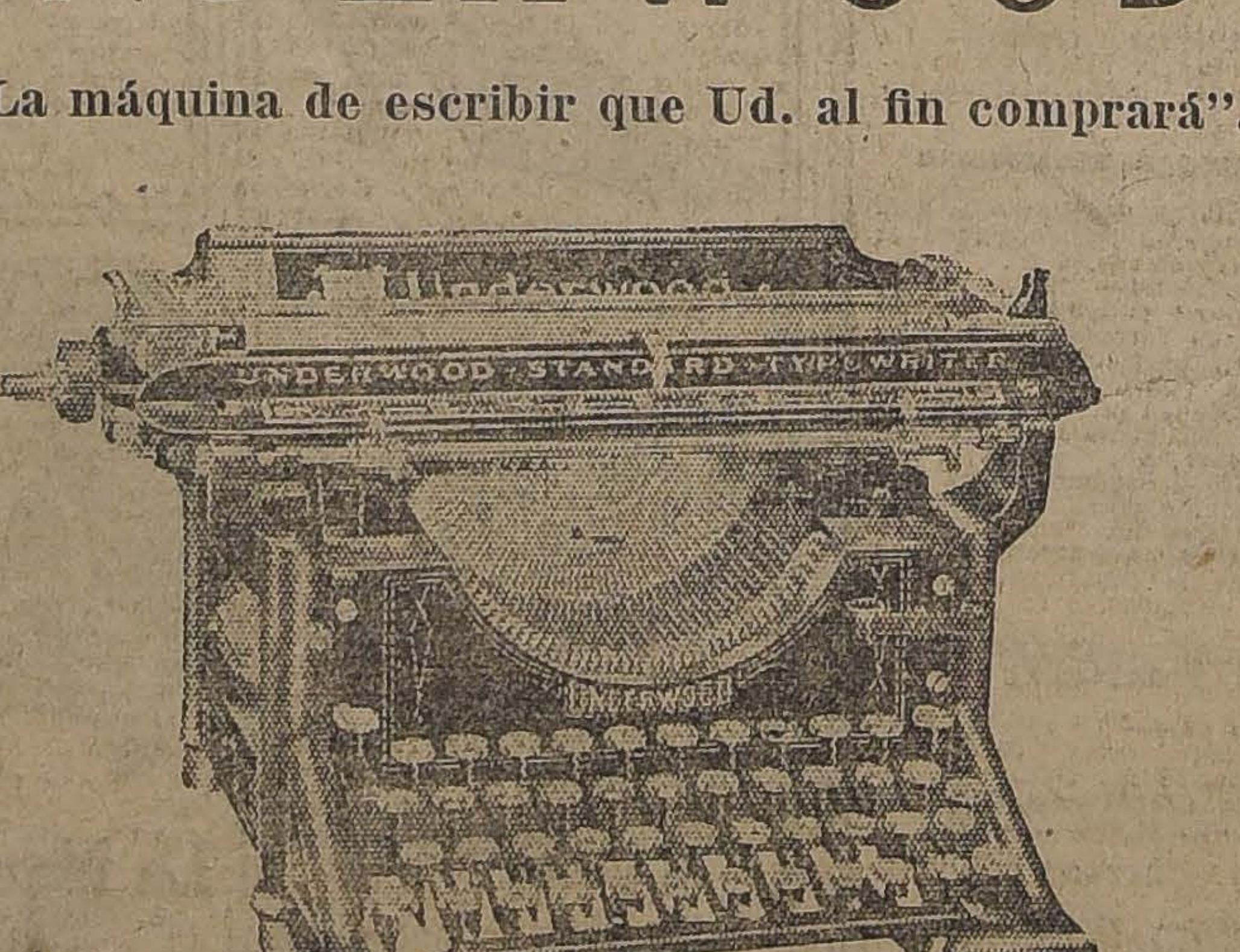

UNDERWOOD

"La máquina de escribir que Ud. al fin comprará".

Llegó nueva partida de estas incomparables máquinas. Consulte los nuevos precios a su único Agente:

CASA DAVIS
SAN ANTONIO 439 :-: CASILLA 693
SANTIAGO

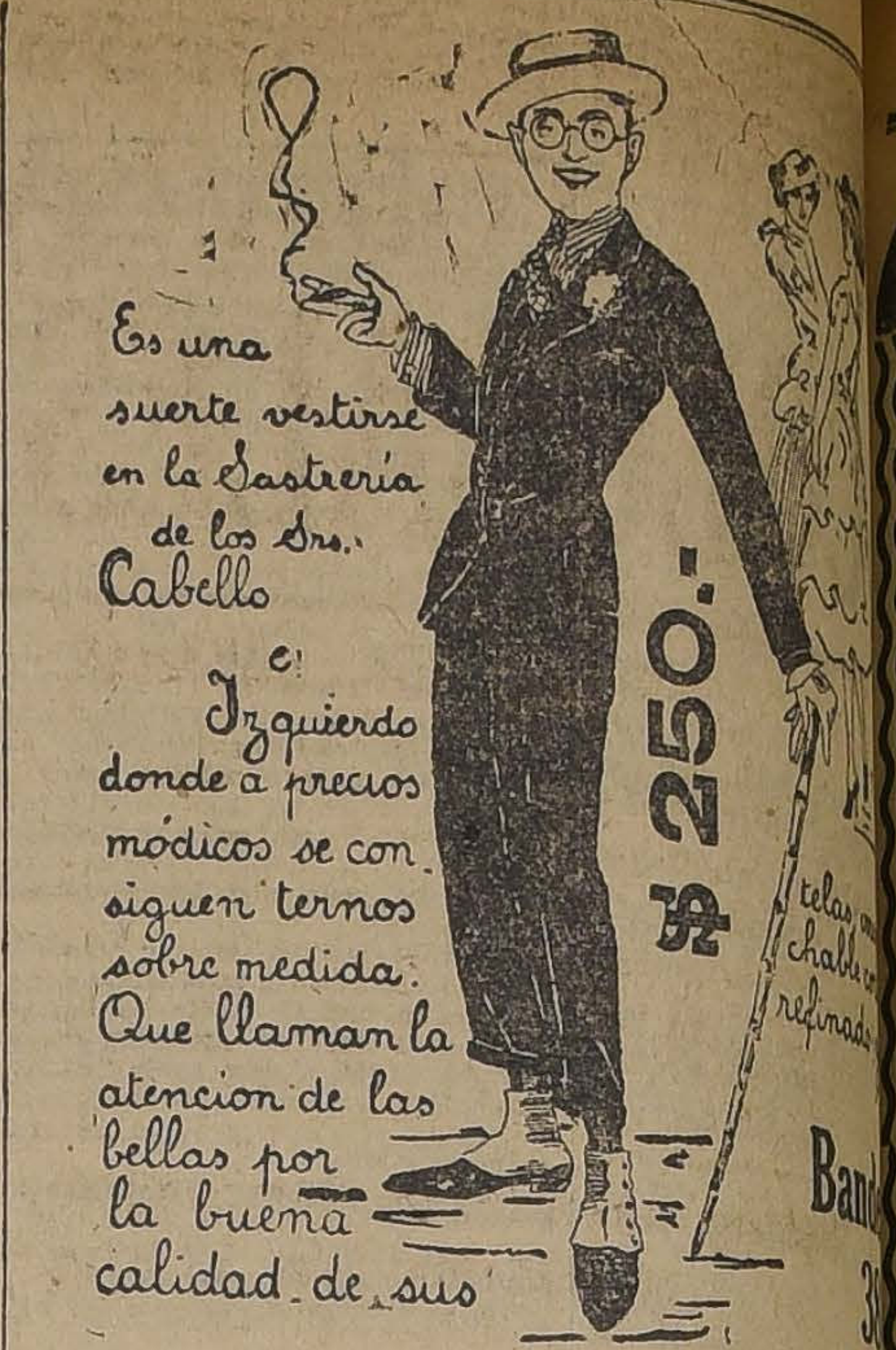

Es una suerte vestirse en la Sastrería de los Sres. Cabello e Izquierdo donde a precios módicos se consiguen ternos sobre medida. Que llaman la atencion de las bellas por la buena calidad de sus
$ 250.-
telas
chabl
refinad
Band
3

Solamen
una dósis
de este frasco
ha aliviado
a este hombre
DEWITTS
Píldoras para

HE AQUI LA CURACIÓN DE LOS D
DE LAS COYUNTURAS Y DE LOS R

EL SR. ANTONIO PEDRAZA, Calle Faccrolo No. 3, Havana, esc

"He sufrido de dolores de los riñones y espalda, tambi dolores en la vejiga. Tomé una dósis de las Píldoras De Witt compré y sentí gran alivio."

LA PRUEBA DE UNA CURA RADICAL

Un año más tarde el Sr. Pedraza escribe:—

"Una vez más tengo que agradecerles por sus celebr De Witt. Ya estoy curado."

Aunque este hombre agradecido habia sufrido terribles dol que aún con una sola dósis de las Pildoras De Witt se sintió aliv

Las Píldoras de Witt curan porque van directamente a l enfermedad. Despiertan los riñones a una acción sana, para que cuerpo varias substancias nocivas como la naturaleza requi expulsadas. Es cuando los riñones y la vejiga no están cump propias funciones que el Acido Urico, y otros venenos obstruy mecánismo humano y producen el reumatismo, dolores de espal las coyunturas, lumbago y todas aquellas enfermedades calamito inevitablemente por los riñones deteriorados. Las Pildoras De Witt sus órganos delicados y le asegurarán salud y confort.

Si desean obtener resultados inmediatos, deben comp

PILDORA
De WIT

para los Riñones y la Vejiga
El Mejor Remedio en el mundo entero para

REUMATISMO
LUMBAGO
CIATICA
CALCULOS
DEBILIDAD DE ESPALDA
CISTITIS
PIEDRA
GOTA
DOLO
LASITU

TODAS LAS FORMAS DE TRASTORNOS DE LA V

Se venden en todas las principales farmacias y droguerías; tiene alguna dificultad en hallarlas pídalas al depósito general. F. Droguería Francesa, Casilla 22D; Chilian Stores (Ga Am Ferraris; A. Loustalot, Casilla 2196 Santiago. L. De Daube y Cia; Pelegrino Cariola, Blanco, 1253, Valparaíso.

TODA LA SEMANA CONTINUARAN NUESTRAS

COLOSALES LIQUIDACIONES DE PRIMAVERA

CREA PARA SABANAS

CREA inglesa, ancho 1.40 metro, calidad regular	$ 3.50 metro
CREA escocesa 1|2 hilo, ancho 1.60 metro, calidad superior, a . . .	6.90 metro
CREA escocesa 1|2 hilo, ancho 1.95 metro, calidad superior, a . . .	7.90 metro
CREA escocesa 1|2 hilo, ancho 2.18 metro, calidad superior, a . . .	8.90 metro
CREA escocesa 3|4 hilo, ancho 1.60 metro, insuperable, a	7.80 metro
CREA escocesa 3|4 hilo, ancho 1.65 metro, insuperable, a	7.90 metro
CREA escocesa 3|4 hilo, ancho 1.92 metro, insuperable, a	9.90 metro
CREA escocesa 3|4 hilo, ancho 2.18 metros, insuperable, a	11.80 metro
CREA de hilo puro, ancho 2.30 metros, por estar algo manchadas, vendemos a . . .	24.80 metro

Nuestras creas son las mejores y los precios los más baratos

GENEROS DE SEDA

VELOS de pura seda, ancho 1.10 metro, a	$ 5.80 metro
CREPE Georgette de seda, ancho 1.10 metro, a	11.80 metro

ESPUMILLA de seda, ancho 1 metro, surtido general de colores de moda, a . . .	19.80 metro
CHARMEUSSE en todos los colores, ancho metro, a .	19.80 metro
CHARMEUSSE finos en todos los colores, ancho 1 metro, a $ 27.80 y . . .	24.80 metro
GABARDINAS y tricotinas de seda, ancho 1 metro, valían $ 49 el metro, ahora . . .	29.80 metro
PONGE de seda grueso, ancho 1 metro, a . . .	16.80 metro
ESPUMILLA de seda blanca y mar fil, bien gruesa, ancho 1.25 metro, a . . .	34.80 metro

Los precios de nuestras sedas son irrisorios

GENEROS DE LANA

GABARDINAS de pura lana, negro, a	$ 6.90 metro
GENEROS de pura lana, ancho 1.40 metro, a	9.95 metro
SARGAS de pura lana, negro, ancho 1.30 metro, a	12.80 metro
GENEROS Panamá para Primavera, gran colección colores, en pura lana, ancho 1.30 metro, a	13.80 metro
POPELINA de lana, ancho 1.40 metro, a	14.80 metro

GAMUZAS importadas, saldos de colores, ancho 1.45 metro, valían $ 38, a . . .	16.80 metro
PAÑOS dama finísimos, a . . .	17.80 metro
CASIMIRES para trajes de señoras, ancho 130 metro, a .	16.80 metro
SARGAS negras, ancho 1.40 metro . . .	14.80 metro
ESPONJAS de lana, especiales para trajes de Primavera, a	16.80 metro
GENEROS azul marino y verde, ancho 1.40 metro, a . .	15.80 metro
GENEROS fantasía, ancho 1.40 metro, a . . .	15.80 metro
GABARDINAS, Gran Novedad, ancho 1.45 metro, a . . .	28.80 metro

Y muchos otros géneros de lana con precios de única y atractiva liquidación.

CASIMIRES PARA HOMBRES

CASIMIRES para hombre, a	$ 12.80 metro
CASIMIRES pura lana para hombre, ancho 1.50 metro, a	19.80 metro
CASIMIRES pura lana para hombre, ancho 1.50 metro, a .	21.80 metro
CASIMIRES pura lana, gran fantasía, $ 44.80 y	39.80 metro
GABARDINAS impermeables, a	49.80 metro

NO MANDAREMOS PAQUETES A DOMICILIO

Aunque usted no compre nada visítenos, pues los precios son realmente regalados

No se dan muestras ni se mandan a provincias

Durante esta grandiosa liquidación no se cambiará ningún género

ALMACENES DE LIQUIDACIONES - Sociedad Anónima - Estado 135-137

UNICOS EN SUD-AMERICA AUTORIZADOS POR LAS ASOCIACIONES DE FABRICANTES EUROPEOS Y AMERICANOS. — SUCURSALES EN BUENOS AIRES Y VALPARAISO

DE NUESTROS CORRESPONSALES EN EL EXTERIOR

VIAJANDO CON GABRIELA MISTRAL

Homenajes a la insigne poetisa en los puertos del trayecto. — Dos interesantes figuras intelectuales, de Bolivia y del Perú, son los compañeros que el azar da a la Mistral durante el viaje. — El saludo de Chocano desde un Sanatorio de las sierras. — Acogida entusiasta de la intelectualidad limeña. — Raúl Haya de la Torre y su propaganda de "amor y conocimiento" a Chile. — En Cuba: salutaciones de la prensa habanera.

La Habana, Julio de 1922.

Viajando rumbo a Europa me cupo la suerte de que viniese en el mismo barco nuestra gran poetisa Gabriela Mistral, gloria de Chile y honra de América. Se dirigía a México gentilmente invitada por el Gobierno de aquel país hermano.

He sido mudo espectador de un constante triunfo. Callar sería egoísmo. Narrar brevemente su paso por varios puntos de tránsito, es algo que se impone a los que hemos sentido hondamente los tributos rendidos a esta mujer portentosa.

Cuando la ví por vez primera en la cubierta de la nave, contemplé algo de nuestros Andes. Me pareció que esa mujer erguida era un trozo de nuestra cordillera: símbolo de piedra y fuego de volcanes.

Presencié la despedida en Valparaíso antes de que zarpara el "Orcoma". Tierna separación con la gran familia espiritual, creada por la artista, aunque triste era hermosa; triste por los que allí quedaban; hermosa por las frases de aliento y esperanza que en cada niña vertía la maga.

Los primeros días, como los primeros de todos los viajes, fueron melancólicos y solitarios. Demasiado vivo se lleva el recuerdo de los seres queridos dejados en la patria, y el alma busca soledad para acompañarse.

Parece que por algún sortilegio, en este barco debían reunirse tres figuras estupendas. Junto a Gabriela Mistral destacábase el genial novelista boliviano Alcides Arguedas, autor de "Raza de home", uno de los que mejor emplean habla castellana, quien va con los suyos para radicarse en España, y el joven peruano Pablo Abull de Vinero, por el que Chocano, el gran poeta de la América hispana, siente gran esperanza. Estos tres espíritus formaban un triduo que parecía bendición divina.

Al llegar el "Orcoma" a Antofagasta, vinieron los directores del Instituto Comercial, del Liceo de Niñas y de la Escuela Profesional; el escritor Vargas Bello, el poeta Mauret y un representante obrero, junto con varios periodistas. En tierra visitó la poetisa el Liceo, en el que hace ya diez años enseñó. En Iquique no se pudo bajar por premura de tiempo. Tampoco en Mejillones, a pesar de la sincera amistad con el ex-Director de "El Mercurio" de Antofagasta, periódico que generoso acogió sus ensayos literarios, con el capitán Parra y varias alumnas que forman parte de la gran familia. de noche fondeamos en Arica, pero pronto se vió venir a Vera Yanattiz, al Director del Instituto Comercial y al Visitador de escuelas Méndez Bravo. Por si viniera al caso. ¿no merecen los poetas mayores ascensos dentro de la enseñanza?...

Luego hicimos escala en Mollendo. Allí la saludaron el comandante del puerto, distinguido marino, ex-maestro de Chocano, quien presentó a las autoridades civiles de la localidad. El gran poeta José Santos Chocano había dirigido un despacho al culto marino desde un balneario serrano en que se encuentra, pidiendo viniese a bordo para presentar sus respetos a nuestra poetisa. Además, traía un telegrama de Chocano, enviado a la prensa limeña, y otro a Gabriela Mistral. El que recibieron los periodistas de Lima, decía así:

"Clemente Palma.— Crónica.
"Oscar Miró Quezada, Comercio.
"Leopoldo Cortés, Prensa.
"Ruiz Bravo, Tiempo.
"Aramburo, Mundial".

"Lima.— En vapor "Orcoma" pasará para México, gloriosa poetisa Gabriela Mistral. Lamento estar ausente, invoco compañerismo para sujerir homenaje de intelectuales Lima a esa mujer extraordinaria, digna de toda admiración.— José Santos Chocano".

El parte que llegó a la poetisa era el siguiente:

"A Gabriela Mistral. — Vapor "Orcoma" al anclar en Mollendo — 25. de Junio de 1922. — Grandemente lamento que el quebranto de mi salud impídame conocer, por ahora, a poetisa que tanto admiro. Deséole viaje feliz hacia la gloria.

"Fraternalmente suyo. — José Santos Chocano".

Al anochecer del 1 de Julio arribamos al Callao. La acogida otorgada fué de un entusiasmo desbordante y espléndido. Subieron delegaciones de grupos universitarios, escritores, artistas, periodistas, en fin, toda la intelectualidad que en esos momentos había en Lima. Al día siguiente pudimos ver, con profunda satisfacción, que la prensa de la capital se ocupaba en grandes artículos de la personalidad de Gabriela Mistral. Eran descripciones de su obra recia, reportajes hechos la tarde anterior, en los que si bien se omitían nombres de gente de letras, eran en cambio, saludos de afecto a nuestra literatura. "La Crónica" dedicó una página íntegra, llamándola "una de las más legítimas glorias de la poesía americana". "Variedades", la revista intelectual, preparó grandes artículos en honor suyo.

Fué la excelsa maja a la ciudad de los virreyes, en medio de una nube de gloria. La hicieron visitar los monumentos estupendos que encierra Lima, esas obras de tanto carácter en las que aparece mezclado el afiligranado mudejar con el robusto arte indio, en las que en estrecho abrazo se fundieron reminiscencias de Oriente con cortes incásicas. Entre los guías figuraban Federico Barreto y el universitario Haya de la Torre, verdaderos introductores para conocer el espléndido período colonial. Cuando por la tarde, después de recibir constantes pruebas, fué preciso volver a bordo, aparecía el barco invadido por enorme gentío de gran valer que la esperaba para ofrecerle, hasta los últimos momentos, la ofrenda sincera de su admiración. Entre los grupos universitarios y periodísticos, destacábase el poeta Eguren.

Una palabra de respeto por el estudiante Raúl Haya de la Torre, quien con gran conocimiento de Chile, trata de llevar hacia las masas populares, una doctrina nueva de **amor y conocimiento**, propagándola, día a día, entre los estudiantes: esta es la labor que se ha propuesto el joven culto e inteligente, labor que es un verdadero apostolado de fraternal americanismo.

Mientras la nave, con marcha serena, nos llevaba a destinos distintos, hemos pasado horas deliciosas con Gabriela Mistral. Por las tardes, cuando el sol de los trópicos ya había declinado, dejando un ambiente que a todos embriaga, subíamos al puente, donde la maga en extática contemplación abarcaba la inmensidad del mar. Allí la poetisa nos leía sus nuevas composiciones, pues en medio de continuos ajetreo, quedábale tiempo para componer. Y en torno de ella se reunían Arguedas y Abull de Vinero, cuyos espíritus refinados y llenos de exuberancia andaluza trasplantada a Sur América, se rendían sinceros. Sus versos, a veces los dictaba: las dos bellas jóvenes que la acompañan, la escultora Laura Rodig y Amantina Ruiz Muñoz, recogían sus notas armoniosas. Nacían las ideas, y estas dos muchachas las imprimían. Y nosotros, antes de que fuesen corregidos, oíamos recitar las recias canciones a su insigne autora. Una vez, a la luz de un crepúsculo espléndido, nos dijo "El poema del hijo", lleno de amor y emoción, sellando su canto con lágrimas tiernas de madre verdadera.

Amanecimos un día en La Habana, punto en que debía dejarnos Gabriela Mistral, para seguir el camino hacia México. Poco después de anclar a la sombra del Morro, que en heróica epopeya defendió del inglés el marqués de Velasco, y junto a La Habana vieja que es barriada tranquila de sabor español, fuerte representación de pensadores diplomáticos, damas escritoras, periodistas, estudiantes, artistas, invadieron el vapor aclamando a nuestra insigne creadora, la que a todos correspondía con frases amables. La prensa de La Habana, largamente se ocupaba de ella ese día. El "Diario de la Marina", dedicaba elogios a la pensadora: el "Heraldo de Cuba", publicaba artículos que hacían realzar su figura. "Cuba Contemporánea" engalanó sus páginas en su honor.

Aquí termina lo que he visto del viaje triunfal de la poetisa. Que su estancia en tierra mexicana le sea grata, y las grandezas de ese pueblo sean alivio para su alma. ¿No podría prolongar su recorrido? Con cuánto placer la veríamos llegar a la madre patria, para que allí derramase sus cantos, los que serían el mejor galardón de nuestra cultura. Que llegue hasta España depende de nuestros gobernantes.

F. M. P.

EN LA CUBIERTA DEL "ORCOMA": GABRIELA MISTRAL, EN COMPAÑIA DE LAS SEÑORITAS RODIG Y RUIZ, DEL NOVELISTA BOLIVIANO ALCIDES ARGUEDAS Y EL POETA LIMEÑO ABULL DE VINERO

LE CAE MAL EL ALIMENTO?

Probablemente usted se queja muy a menudo de que siente el estómago pesado, de que los alimentos que consume a diario le producen malestar y difícil digestión, que llega casi a imposibilitarlo para su trabajo.

Pues bien, ¿quiere usted conocer el alimento que necesita? Consuma usted el Cacao Peptonizado del Laboratorio Francia, y habrá dado en la clave de su mejoría.

¿Pregunta usted qué compuesto es este? Es el más sencillo; sin ingredientes químicos que puedan dañar otros órganos, sin compuestos extraños de ninguna especie, el Cacao Peptonizado del Laboratorio Francia contiene: 6 gr. de Cacao, 18 de Leche Condensada, 18 de Extracto de Malta y 12.50 de Azúcar.

Sencillo, sano, alimenticio; hé ahí sus características.

S-3

CRISIS DE LA REPUBLICA ALEMANA

II

Medidas de defensa republicana.— Demostraciones obreras.—A través de la prensa demócrata y socialista.— La República alemana no es el triunfo de un principio político.— "El proletariado es la única fuerza capaz de defenderla..."

Al señor don Eliodoro Yáñez, homenaje de agradecimiento.

Berlín, Junio de 1922.

En una segunda sesión del Reichstag, nuevamente el Canciller Wirth hace uso de la palabra, afirma la defensa republicana y hace las declaraciones siguientes: "La muerte perpetrada en la persona del Ministro de Relaciones Exteriores del Reich, revela los graves peligros a que está expuesta nuestra querida Alemania, por causa de los errores políticos anteriores. Yo me dirijo a vosotros para redoblar la vigilancia y evitar el fracaso. Es preciso abandonar generosamente nuestras viejas querellas de partido, poner fin a nuestras divisiones intestinas y concentrar todas nuestras fuerzas para la salud de la patria. Y al decir esto no hago sino repetir las frases del Dr. Rathenau. Una campaña perniciosa, una propaganda sórdida y violenta, ha ensayado de alterar la forma de Gobierno y de destruir a los verdaderos servidores del país. Este estado de cosas no puede durar. El amenaza la paz interior y los fundamentos mismos de nuestra renovación. Los asesinos del Dr. Rathenau no son sino los eslabones de una cadena maléfica preparada para ahogar las libertades republicanas. Mi deber es solicitar de vosotros ayuda incondicional para prevenir este atentado. En consecuencia, yo estimo que medidas enérgicas se imponen para poner fin al terror y al nihilismo político de nuestro país. El Gobierno ha solicitado del Presidente la aplicación de medidas constitucionales y precaucionales particularmente rigurosas para asegurar la conservación de nuestro nuevo régimen. Se ha acordado especialmente poner en vigor el artículo 48 de la Constitución. Por decreto especial, todas las manifestaciones susceptibles de alterar el orden público y poner en peligro la patria, serán prohibidas. Las excitaciones públicas contra las instituciones establecidas, contra las personas de los miembros del Gobierno, o de los Estados confederados, serán castigadas con 5 años de prisión y 500,000 m. de multa. Un Tribunal de excepción, con la denominación de Corte Judicial del Estado, será establecido para reprimir los delitos señalados. Las manifestaciones que habían sido anunciadas para el 28 de Junio contra el tratado de paz y la cuestión relacionada con la responsabilidad alemana en la última guerra, son prohibidas, así como todas las fiestas de regimientos, reuniones públicas y ceremonias de carácter monarquista."

La ordenanza prevé el secuestro de documentos prohibidos y la suspensión de periódicos hasta por cuatro semanas. El prefecto de la policía de Berlín ha prohibido la fiesta del solstice. El Ministerio prusiano ha prohibido las fiestas de regimientos y ceremonias nacionalistas. Medidas análogas ha ordenado el Ministerio de Sajonia.

En la Cámara Prusiana han ocurrido debates y escenas tumultuosas con motivo del asesinato del Dr. Rathenau. Al conocerse la noticia de la muerte, el diputado socialista Meyer, subió a la tribuna y declaró a viva voz: "Esta mañana el Dr. Rathenau ha sido asesinado. Ya tenemos la contra revolución!" Al oír sus palabras la izquierda gritó, dirigiéndose a los nacionalistas: "Afuera los asesinos!" El presidente Lembert en la sesión de duelo, condenó en frases enérgicas el crimen perpetrado y manifestó que él constataba que la República alemana está en peligro, requiriendo la aplicación de medidas rigurosas de defensa republicana de parte del Gobierno.

La agitación iniciada en el Parlamento en el mismo día de la muerte ha seguido en la prensa, en los diversos círculos de opinión y especialmente entre los elementos obreros, fundamento y apoyo del régimen republicano. La prensa demócrata y socialista ha exigido del Gobierno medidas y sanciones enérgicas contra los culpables. Los sindicatos y agrupaciones obreras, han organizado enormes manifestaciones de protesta contra la reacción monarquista, en todas las ciudades alemanas.

Las grandes masas de obreros, entonando hermosos cantos de partidos y agitando banderas rojas y estandartes que alternan con la bandera republicana, han recorrido las calles de Berlín en dirección a Sustgarten, donde los oradores y la multitud han realizado un acto público de adhesión a la República. Paros generales de protesta por espacio de 6 horas, huelgas en los diarios nacionalistas que desde hoy varios no salen a la publicidad, y acuerdos y adhesiones al Gobierno de sociedades y sindicatos, han revelado la fuerza de resistencia que la masa proletaria ofrece a la República que ha mejorado sus salarios y les ha ofrecido libertades y satisfacciones de que antes no disfrutaban.

Como después de la muerte de Erzberger, los socialistas y comunistas están descontentos de las medidas del Gobierno, ellos desean que se licencie la Reichwehr, la Schuppo (policía de seguridad) y que se arme al proletariado contra la reacción monarquista y, al efecto, han ofrecido al Gobierno su concurso para disolver las manifestaciones reaccionarias. "La Bandera Roja" pretende que el Gobierno es incapaz para obrar enérgicamente y debe confiar esta obra a los comunistas a fin de libertar a la clase obrera de la tiranía reaccionaria. Los independientes se asocian a estas exigencias y proclaman la necesidad de intervenir en Baviera y depurarla de los elementos monarquistas y reaccionarios que allí tienen un refugio protector. El "Vorwaerts" estima que la República está en peligro de muerte. "¿A qué sirve—dice—el órgano socialista fundamental, las leyes de excepción, si no tiene tras de sí la enorme máquina del pueblo alemán?" "¿Veis vosotros al Gobierno de Munnich aplicando esos decretos?"—agrega la "Freihit".

Estas observaciones no carecen de justicia; pero parece imposible encontrar un medio infalible para depurar el Ejército, la Policía y la administración reaccionaria. Triste consecuencia traería para la estabilidad de la República y del régimen capitalista confiar el orden público a los sindicatos que obedecen a órdenes emanadas de Moscou...

Después de la muerte de Erzberger el Dr. Wirth declaró: "Si la catástrofe debe venir, no vacilaré en marchar con el proletariado". Y estas mismas palabras ha vuelto a repetir en su último discurso después de la muerte del Dr. Rathenau, palabras que son un aliento y una prueba de adhesión para los obreros, sostenedores de la República.

Un diputado comunista, Koenen, ha manifestado en el Reichstag ciertas observaciones que reflejan con claridad la situación política y que harán meditar a los defensores del régimen republicano. "Vuestro tribunal especial—ha dicho, refiriéndose a una de las medidas de excepción propuesta—será compuesto de burgueses que no castigarán a los reaccionarios, sino a los pobres diablos de los obreros. Vuestro Gobierno no puede obrar eficazmente, vosotros no podréis tampoco proteger la vida de los Ministros de la República, ni vengarlos; pues todos vuestros órganos de ejecución son monarquistas. ¿Qué tropas movilizaréis si la Baviera rehusa aplicar nuestro régimen de excepción contra los asesinos y conspiradores monarquistas? Todos los Estados particulares alemanes han conservado los funcionarios que son los peores enemigos de la República. La Reichwehr... la Schuppo... Dejadme reir! ¿Los vereis vosotros dirigidos por generales que favorecieron a Kapp, combatir contra los nacionalistas? Nó; la Reichwehr no marchará jamás sino contra los obreros y serán sólo los obreros los que podrán mandar al diablo a la Reichwehr y a toda la horda monarquista! Existen sólo dos fuerzas en Alemania: los aliados a las potencias capitalistas, y nosotros, el proletariado comunista. Todo lo que se mueve y vacila entre esos dos muros, será despedazado sin piedad. Nosotros recogemos las palabras del Canciller: que sólo el proletariado es la única fuerza capaz de proteger a la República; por nuestra parte, nosotros, comunistas, continuaremos movilizando al pueblo y lo conduciremos a un combate violento, implacable, contra la burguesía reaccionaria."

J. SCHNEIDER LABBÉ.

FUNDO

De 300 a 500 cuadras de riego, tomamos en arriendo, entre Santiago, Talagante, Rancagua, Puente Alto.

Dirigirse a:

R. DEVOTO y Cía.

CORREDORES

Galería Alessandri N.o 4.—

Casilla 2583

Señores dueños de Automóviles

AVISO A MI DISTINGUIDA CLIENTELA Y AL PUBLICO EN GENERAL

Tengo a su disposición trajes para Chauffeurs hechos y buenos géneros para hacerlos sobre medida, a precios como de costumbre. Siempre más baratos que en cualquier parte de la República.

Capas y gorras de piel blanca con cuellos y puños de color, desde $ 25.

Ternos de moleskin muy durable, desde $ 50 y muchas otras clases, a precios sumamente bajos.

BANDERA 54, FRENTE A LA BOLSA DE COMERCIO

P. SEGALL.

GUIA PROFESIONAL

ABOGADOS

GABRIEL AMUNATEGUI
SALVADOR DE LA VEGA
Estudio, Morandé 235 Int. 2-6. Casilla 3091. Teléfono 1963.

ERNESTO BARROS JARPA
Atiende sus asuntos profesionales el señor Agustín Barros Jarpa, en Morandé 235.

LUIS MALAQUIAS CONCHA S.
Asuntos civiles, criminales, accidentes apelaciones. Compañía 1065, casilla 1088.

GALVARINO GALLARDO NIETO
Ahumada 168, altos. Teléfono 2343.

PEDRO DAZA BRANTES
LIVIO ROJAS A.
Morandé 440. Cas. 2281. Teléf. 2951.

ALBERTO DURAN B.
Huérfanos 1235. Of. 8. Casilla 2914.

JORGE ERRAZURIZ TAGLE
LUIS A. QUINTEROS T.
Amunátegui 301. Tel. 638. Cas. 2592.

NICANOR ELGUETA
Galería Alessandri 19-A. Tel. 586. Asuntos civiles, comerciales, mineros y criminales.

MANUEL GARCIA FRIAS
Abogado, Miraflores 212. De 9 a 11 y 4 a 6.

OSVALDO NEVIA L.
Morandé N.o 244. Casilla 1831.

CARLOS SALAS HERRERA
Abogado. Bandera 552. Tel. 2177.

JUAN ANTONIO IRIBARREN
Consultas, defensas, asuntos administrativos. Estudio: Estado 91, oficina 25, de 4 a 6.

RAMON SEGUNDO JIMENEZ
Abogado, Galería Alessandri 17, piso segundo, 10-11, 4-6.

MANUEL MERINO E.
LUIS MERINO E.
Bandera 166. Tel. 2077. Cas. 2407, 10—11 y 4.30-6.

FILIDOR MATUS
ALFREDO ILABACA LEON
Morandé 466. Teléf. 966.

FIDEL MUÑOZ RODRIGUEZ. — GUSTAVO CANO FEEL. — Abogados.— Huérfanos 1153. Bolsa de Productos.

LORENZO MONTT
AMBROSIO MONTT WILMS
Compañía 1207. Teléf. 2307.

BERNARDINO LEIVA
Bandera 572.

HUBERTO SALGADO GALLARDO
Causas civiles, criminales, alegatos Corte Apelaciones, Suprema, Bandera 154. Regresó.

MANUEL OLIVA
Galería Alessandri 15-A. Juicios civiles, comerciales y criminales.

ROBERTO DE PETRIS
Abogado, Galería Alessandri 25, casa 2.o piso. Teléfono 156. Casilla 4044.

ANTONIO PLANET C.
Especialmente cuestiones comerciales. Estudio. Bandera 166. Cas. 4034. Tel. Ing. 1137. 10-11 A. M. 4-6 P. M.

ALFONSO REVECO
Especialmente causas comerciales. Nueva York 59, frente edif. Ariztía.

EMILIO TAGLE RODRIGUEZ
Huérfanos 840. Tel. 2018. Atiende preferentemente asuntos comerciales y mineros, 3-4.

LUIS FIDEL YAÑEZ
Defensor de Ausentes y de Obras Pías. Moneda 1935.

HUMBERTO YAÑEZ VELASCO
Trasladó su estudio, Agustinas 673. Tel. 1014.

AUGUSTO VICUÑA SUBERCASEAUX
Abogado. Huérfanos 1719. Teléfono 1770.

NOTARIO

FERNANDO ERRAZURIZ TAGLE
Notario abogado. Bandera 345. Casilla 926. Teléf. 3324.

INGENIEROS

ALFREDO LEA-PLAZA
Santiago. Huérfanos 2334. Of. Moneda 1163. Teléf. 187.

MEDICOS

Dr. ITALO ALESSANDRINI L.
Cirugía y ginecología. Consultas: de 1-3. Merced 724. Telf. 3555.

Dr. AMENABAR OSSA
Oculista, 14 años Europa, 3 años médico-director Hospital de Ojos condado Staford (Inglaterra). Merced 494, de 1.30-4. Teléf. 602.

Dr. ARNELLO
Cirugía, anestesia general, venéreas. García Reyes 7. De 12-3; Hospital San Vicente, 4-6.

Dr. AGUILAR
Cirugía general, ginecología, sífilis. De 1-3. San Isidro 229.

Dr. ALCAINO
Oídos, nariz, garganta, vías lacrimales. Dieciocho 257. Tel. 257. 2-5.

AFECCIONES DEL PULMON
y sistema nervioso. Rayos X. Dr. Fontecilla. Regresó de Europa. Delicias 1626.

Dr. BARRENECHEA
Oculista y especialista en oídos, nariz y garganta. Estado 91.

Dr. BRONNMAN
Ausente en Europa.

Dr. ARTURO BARRAZA A.
Vías urinarias, sífilis. Puente 557. 3-6.

Dr. BISQUERT
Vías urinarias, sífilis. Moneda 859. De 3-6. Cas. 2563. Tel. 953.

Dr. JULIO BUSTOS
Médico de ciudad de Santiago. Medicina interna, niños, sífilis. Recoleta 707. De 2-4.

Dr. BORQUEZ SILVA
Estudios Europa. Pulmón, corazón, estómago, intestinos. Rayos X. 3-6. A. Prat 80. Tel. 19. Matadero.

Dr. BRAGA CASTILLO
Rayos X. Merced 136. Tel. 1393. Consultas: de 9-10 y 1-4.

Dr. BUSTOS
Ojos, nariz, garganta. 1-4. Teléf. 2204. Merced 315.

W. E. COUTTS
Sífilis, vías urinarias. 3-6. Tel. 1314. San Martín 372.

Dr. ALDO CONTRUCCI
Estudios Europa, medicina interna, sífilis. Agustinas 1729. 2-4. Tel. 3340.

Dr. LEONIDAS CORONA T.
Laboratorio Clínico. Delicias 868 (frente a Estado). 3-5. Tel. 2483.

Dr. CHARLIN
Profesor de enfermedades de la vista. Consultas 3-6. Compañía 2115. Tel. 2632.

Dr. Rodolfo Castillo S.
Oído, nariz, garganta. Consultas 2-5. Puente 558.

Dr. EDUARDO CRUZ-COKE L.
Medicina interna. Merced 305. 3.30-5

Dr. CAMPOS MENDEZ
Medicina interna. Enfermedades y desórdenes sexuales. 10-12; Alameda 852.

Dr. FELIX DAZA BRANTES
Medicina adultos y niños. De 2 a 6. Pensionado de San Vicente.

DOCTOR CROIZET
Profesor de la Facultad de Medicina. Regresó de Europa. Consultas 1-3. Dieciocho 191. Tel. 637.

Dr. LEON CHONCHOL
Medicina general. Rayos X. Sífilis, piel, venéreas. Consultas 2-5, San Antonio 40.

LABORATORIO CLINICO
de los doctores O. Letelier G., W. Fernández B. y R. Herrera V., San Antonio 451. Cas. 2886. Tel. 3692. Exámenes completos sangre, orina, leche, desgarros, etc. Cultivos. Autovacunas. Exámenes parasitológicos. Tumores.

Dr. CASTAÑEDA IGLESIAS
Ex-médico residente Hospital Niños. Trasladóse Compañía 1839. Teléfono 254. De 1 1|2 a 3 1|2.

Dra. JULIA CLAVERIA
Medicina general. Niños, tratamiento del asma. Consultas: 1-3. Castro 107.

IGNACIO DIAZ MUÑOZ S.
Medicina general, vías urinarias, 2.30-4.30. Bandera 574. Tel. 3424.

Dra. JUANA DIAZ MUÑOZ
Especialista enfermedades señoras y niños. 4-6. Delicias 853. Tel. 1715.

Dr. ROBERT DE LA MAHOTIERE
Estudios París, Berlín, Médico Hospital San Juan de Dios. Especialista enfermedades corazón. Electro cardiografía. Rayos X (Ortodiagrafía). Poligrafía. Compañía 1973. De 1 a 4. Casilla 3343.

Dr. RICARDO DONOSO
Estudios en Europa. Medicina interna. Especialmente pulmón, corazón. Agustinas 619. De 1.30-3.30.

Dr. DIMITSTEIN
Agustinas 1308, esquina Teatinos. Rayos X. Medicina general, especialmente: corazón, pulmón, estómago e hígado. 1-4. Teléfono 3848.

DOCTOR GEORGES DAUBAS
Consultas 2-4 1|2
Amunátegui 36. Tel. Ing. 3679.

DR. E. DAVILA K.
Estudios Europa. Medicina interna. Laboratorio de 10-12 y 6-7. Castro 31

DR. DIAZ VELASCO
Medicina interna, niños, sífilis, 2 a 4. Vergara 474. Tel. 236 Parque.

DR. RODRIGO DONOSO GAETE
Medicina interna, Consultas: 5.30-7. Santo Domingo 1477.

DR. DODDS
Cirugía huesos, injertos óseos: cirugía cráneo-cerebral, de la médula, y nervios. Estudios EE. UU. Europa. 21 de Mayo 578.

DR. ESPINA
Rayos X. Medicina interna. Estudios Europa. Delicias 1228, esq. Gálvez. Tel. 2102. De 1.30-4.

DR. FUENZALIDA CORREA
Cirugía, ginecología, partos. Merced 663. De 1-3.

DR. FUENZALIDA BRAVO
Profesor, éxito enfermedades de niños. Merced 560. Tel. 1721. 2-4.

DR. FONTECILLA
Afecciones pulmonares y nerviosas. Rayos X. Delicias 1626.

DR. GARCIA COLLAO
Ojos, nariz, garganta y oídos. San Antonio 148. de 4-6.

DR. ENRIQUE GONZALEZ H.
Estudios Europa, especialmente estómago, intestinos, hígado, diabetes, obesidad, reumatismo. Ejército 644. De 1-3.

Dr. Carlos Garcés Baeza
Delicias 1276. Teléf. 3747
Laboratorio Clínico, Rayos X. Medicina interna. De 1 a 5.

DOCTOR GIANELLI
ESTUDIOS EUROPA
Sífilis, Piel, Vías urinarias. 21 de Mayo 562. Consultas de 2 a 6.

DR. ARISTIDES GONZALEZ C.
Profesor extraordinario. Obstetricia, enfermedades señoras, 1-3. Casilla 1551. Teléf. 2789. Agustinas 629.

DR. GREENE
Regresó Europa. Cirugía, Ginecología. San Martín 509, esquina Catedral, 2-4. Teléf. 2860.

DR. CARLOS DOREN N.
Enfermedades de señoras. Cirugía. Monjitas 536. Teléfono inglés 2571. Consultas de 1 a 4.

DR. GARCIA DOMINGUEZ
Medicina general. Enfermedades señoras. De 2-5. San Martín 453.

DR. HERRERA ROGER
Médico Hospital Niños Delicias N.o 2558. De 1-3. Teléf. 2679.

A. ICAZA BARROS
Médico cirujano
Santo Domingo 739. Teléf. 2809.

DR. CARLOS A. ILLANES B.
Medicina interna y enfermedades de niños. De 2-5 Castro 176.

ENFERMEDADES DE LA PIEL
Sífilis - Radioterapia
Dr. FELIX GROHNERT B.
De 2 a 6. Castro 238

DR. ALEJANDRO INFANTE
Enfermedades niños, médico Hospital de Niños San Luis. Consultas: 2-4. Delicias 253.

DR. AGUSTIN INOSTROZA
Cirugía y Ginecología, Sífilis. De 4-6. Puente 583.

DR. GUSTAVO JIRON L.
Cirugía y Ginecología. Vergara 65. De 2 a 3.

RICARDO KUSKELL S.
Cirugía general. De 3-4, excepción Sábados. Merced 186. Teléf. 1344.

DR. A KORNER ANDWANTER
Estudios en Estados Unidos, cirugía, ortopedia. Consultas: 2-4. Santo Domingo 623.

DR. ANDRES KONIG
Ex-médico Sanatorio "Kneippianum". Woerhofen. Neurastenia, arterioesclerosis. Bronquitis, tifus, sífilis. 2-4. Claras 549.

INSTITUTO RADIOLOGICO
Radioscopía, radiografía, radioterapia.

DR. ADOLFO KLAPLAN
Estudios Estados Unidos y Europa. Compañía 1429.

DOCTOR LARA
Médico Hospital de Niños. Consultas: 2-3. Delicias 2614.

Instituto Sanitas
Agustinas 1955 - Teléf. 2438
Laboratorio, Autovacunas, Rayos X, Radioterapia profunda, Luz Ultravioleta, Aplicaciones eléctricas, Innalatorio de Radium. Baños de ácido carbónico, Diatermia, Ortopedia.

DOCTOR LAVAL
Medicina interna. Amunátegui 31. De 4-6. Domicilio: Cochrane 340.

DR. TEODORO LEIBLE
Enfermedades nerviosas. Medicina interna. Rayos X. 2-4. Olivos 794.

Dr. H. LEA PLAZA
Regresó de Europa. De 2-5. Claras 693. Teléf. 3880.

DR. LOIS
Trasladóse San Pablo 1236. Medicina, Cirugía, Inyecciones Intravenosas. 1-4.

DR. ARMANDO LEON L.
CIRUJANO
Compañía 1909, de 1-3. Teléf. 3846.

DR. LABRA LETELIER
Nariz, garganta y oídos. Consultas de 2-5. Compañía 2361.

DR. JUAN MARIN
Consultas: Rosas 1353. De 4 a 6. Domicilio: Delicias 1164.

DRA. CORA MAYERS
Estudios Europa. Enfermedades niños y Ginecología. Ahumada 49. De 4-6. Teléf. 711.

DR. MORALES VILLABLANCA
Jefe Policlínica. Piel, sífilis, venéreas. 3-6. Galería Alessandri 24. Ausente en el extranjero.

PROFESOR EDUARDO MOORE
Vergara 110. 2-6. Vías urinarias y piel.

DR. MEZA OLVA
Estudios Europa, Medicina Interna, Sífilis. 4 a 6. Dieciocho 268. Teléfono 1769. Domicilio: V. Mackenna 955. Teléfono Santa Elena 9.

DR. ITALO MARTINI Z.
Ojos, oídos, nariz y garganta. Delicias 1164. De 2 a 4 P. M.

DR. JUAN MONTENEGRO M.
Enfermedades de niños. Compañía 1770. Teléfono 2120.

DR. MALBRAN
Enfermedades mentales y nerviosas. De 2 a 5. San Antonio 584.

MANUEL MORENO
Medicina general. Particularmente pulmón, estómago, intestinos. Tratamiento especial tuberculosis pulmonar. Estudios Europa. San Francisco 155. 2 1|2 a 4 1|2.

DOCTOR MUJICA
Profesor enfermedades vista. Ojos artificiales. Consultas: 10 a 12, y 1 1|2 a 3. Recoleta 868.

DR. MOUAT S.
Ginecología, partos, ex-jefe Clínica Ginecológica Dr. Korner. Brasil 25. De 1 a 4.

DR. MELENDEZ
Medicina interna, Sífilis. Merced 778, de 3-5. Domicilio: Sazie 2007. Teléfono 2246.

DRA. MAGDALENA NEIRA
Medicina interna y señoras. Consultas: de 2 a 4. Delicias 145.

DR. MORAGA FUENZALIDA
Medicina y Cirugía de niños. Cochrane 118. Teléfono 2804. De 1 a 3.

DR. NUÑEZ ZAMORA
Martes, Jueves, Sábado. 2-5. Matucana 289. Teléfono 291, Estación.

DR. OHLERICH
Titulado Alemania, Chile. Medicina interna, enfermedades de niños. Teléfono 332. Catedral 1488.

DOCTOR VIVADO ORSINI
Providencia 969.—Sanatorio especial para morfinómanos, alcohólicos en Avenida Manuel Montt 1304.

DR. LUIS OPAZO F.
Jefe Policlínica Niños. Prof. Sanhueza. Compañía 2831. De 1-3.30.

Dra. ERNESTINA PEREZ
Estudios en Europa. Consultas de 10 a 12. Especiales en la tarde. Alameda 540.

DR. MARCIAL PARADA
Oídos, nariz, garganta. De 3 a 5.— Santo Domingo 831. Teléf. 3859.

DR. ALBERTO PANATT
Jefe Policlínica Prof. García Guerrero. Medicina general. Sífilis. 1.30 a 4. Teléf. 1211. Huérfanos 1819.

DR. DAVID PULIDO L.
Enfermedades niños. Santo Domingo 1790. Teléf. 2152. De e a 4.

DR. GUILLERMO PUELMA
Regresó de Europa. Vicuña Mackenna 171. Teléfono 431. De 3 a 4.

DR. PRUNES
Estudios en Europa. Jefe de Clínica. Piel, Sífilis, Venéreas. Merced N.o 490. Casilla 2894.

DR. RICARDO PERALTA G.
Cirugía general, especialmente de niños. Compañía 1606.

PROFESOR PARDO
Cirugía y enfermedades de señoras. Consultas: 2 a 4. Ejército 119.

DR. PANTOJA
Corazón, pulmón, estómago, sífilis. 2-4, 7-8. Tel. 574. Sto. Domingo 1036.

DR. OTTO PHILIPPI
Enfermedades niños. Sto. Domingo 820. De 1 a 3. Teléfono 2415.

DR. RAFAEL PEÑARANDA R.
Especialidad corazón, estómago, hígado, riñón, sífilis, venéreas. Llamados nocturnos. 2-4. Catedral 1988.

PROFESOR DR. SOTO PARADA
Laboratorio Clínico. Moneda 1035. De 2 a 6.

DR. EMILIO PETIT
Cirugía general, vías urinarias. Consultas: Dieciocho 128.

DR. JULIO PAREDES F.
Especialmente enfermedades señoras. Ginecología y cirugía abdominal. 2 a 4. Amunátegui 33.

DR. QUIROGA
Enfermedades nerviosas y mentales. Puente 583. Consultas de 2 a 5.

DR. EDUARDO DE RAMON
Cirugía. Enfermedades señoras. De 1 a 3. Agustinas 1606. Teléfono 3623.

DR. ALBERTO RAHAUSEN J.
Carmen 47. De 4-6. Tel. 3022. Riquelme 47. De 1-4. Teléf. 1642.

DR. JOEL RODRIGUEZ P.
Estudios Europa, Medicina interna, Especialmente estómago, intestinos. Rayos X. De 2-4. Amunátegui 539. Teléfono 2810.

DR. SCHWAZENBERG L.
Enfermedades niños. Merced 186.— Teléfono 1344.

DR. SANTANDER
Estudios Europa. Corazón, riñón, Sífilis, especialmente estómago, intestinos. Rayos X. Laboratorio. Moneda 821. De 2 a 5.

DR. STUARDO
Estudios Europa. Enfermedades niños. 1 a 4. Moneda 1526. Tel. 2245.

DR. OSCAR PERALTA C.
Medicina general. Enfermedades señoras. Rayos X. Laboratorio. Delicias 1276. Teléfono 3747. De 1 a 2½. Residencia: Prat 671. Teléfono 194.

DR. MARCO A. SEPULVEDA R.
Laboratorio: Bandera 736. Teléfono 233. Exámenes completos: sangre, orina, esputos, etc. Cultivos. Autovacunas. Abierto a toda hora.

DR. HELLMUTH SIEVERS W.
Médico-cirujano. Domicilio: Molina 632. San Antonio 275. 2 a 3 1|2.

GABINETE DE MECANOTERAPIA
Instituto Superior de Educación Física. Morandé 750. El gabinete estará a cargo del doctor H. Sievers. Consultas: Martes, Jueves y Sábado. De 4 a 5.

DR. STOLTING
Oculista. Médico recibido Alemania y Chile. Compañía 1392. De 3 a 5.

DR. TORRES TORRES
Jefe Clínica Prof. Korner. Enfermedades señoras. Catedral 1249. De 2 a 5.

DR. JAIME VIDAL
Ex-médico Director Sanatorio San José para enfermos del pulmón. Puente 557, de 3 a 5.

DR. VIVES BRAVO
Estudios Europa. Enfermedades niños. 2 a 4. Tel. 2896. Monjitas 317.

DR. VARGAS SALCEDO
Cirujano. Martes, Jueves y Sábado. 2-5. Teatinos 354. Teléf. 1060.

DR. G. E. VIDAL S.
Consultas: 4 a 6. Delicias 2646. Teléfono 245. Estación.

DR. YAÑEZ G.
Regresó de Europa. Piel, Sífilis, venéreas. Delicias 865.

DR. VICUÑA HERBOSO
Ayudante Clínica, Prof. García Guerrero, medicina interna. Especialmente enfermedades corazón: Martes, Jueves, Sábado, de 2 1|2 a 4 1|2. Almirante Barroso 270. Teléfono 1053.

DR. MAURICIO WEINSTEIN
Piel, Sífilis y Venéreas. Radioterapia y Luz Ultravioleta. Especializado en Europa. Agustinas 1357. De 2 a 5.

DR. WAUGH ALDUNATE
606-914. Estudios Europa. Medicina interna. venéreas, Sífilis, Reacción Wassermann. 2-4½. Compañía 1853.

DR. WIREN
Oídos, nariz, garganta. Compañía 1606. De 2 a 3.

DENTISTAS

DR. RUBEN BUSTOS
Graduado en "Philadelphia Dental College". Larga experiencia profesional. Catedral 1280.

DR. CLODOMIRO CONTRERAS
San Antonio 451. Teléfono 3692. 2-6.

DR. CERDA LOPEZ
Dentista, Santo Domingo 849. Especialmente Coronas, Puentes, Porcelana. Hora fija.

DOCTOR GALLARDO GONZALEZ
Cirujano Dentista. Estudios Philadelphia. Consultas diurnas y nocturnas. Echaurren 26.

PEDRO MELENDEZ
Estudios Estados Unidos, Europa. Huérfanos 782. (Precios antiguos).

ENRIQUE MORENO OLEA
Clínica Dental
Especialistas en cada sección. Huérfanos 1616. Teléfono 1697.

CLINICA DENTAL
Doctor Valenzuela Bastorrica
Unica clínica atendido por médico doctor Alberto Rahausen. Cirugía general de 2 a 4. Cuatro dentistas especialistas, de 9 a 7. Riquelme 47. Teléfono 1642.

DOCTOR ROGAT
ESPECIALISTA
PIORREA-ALVEOLAR
ENCIAS SUPURANTES
DIENTES MOVIBLES
BOLSA COMERCIO
OF. 212-213.

MUÑOZ LOBOS HNOS.
Extracciones sin dolor. Somnoformo, puentes, placas, tratamientos rápidos. San Diego 307-448.

RAFAEL URQUIETA S.
Dentista. Agustinas N.o 853.

DR. ALFONSO L
Jefe clínica operatoria
tal Especialista pu
Piorrea. Compañía 1

NICOLAS RODR
Dentista
Ayudante clínica opera
la Dental. Natanial 1

DR. F. DE PET
Cirujano-Dentista. Ga
dri 25. Extracciones
dolor. "Electroconiza

JOSE MARIA BAST
Alameda 11

JORGE VILLASE
Dentista, Graduado Fi
fesor Escuela Dental.
Regresó.

CESAR VACCAR
Dentista.—Ayudante Cl
toria Escuela Dental
Compañía 1053.

QUIMICO-FARMACEUT

LABORATORIO QU
Recoleta 701
Análisis químicos
orinas. Inyecciones
travenosas).

VETERINAR

SCHMIDT HERMA
Enfermedades animales
llamados domicilio. Sa
457. Teléf. 3649.

ARQUITECT

EDUARDO TASS
Construcciones, transform
reparaciones. Honorarios
to. Planos. Presupuestos
440.

MATRONA

CONSULTORIO FEM
Natanial 58
Partos. Inyecciones.
Asistencia especial dom

ROSENDA CASTRO DE
Recibe pensionistas;
Atención esmerada. Coch

CLINICA PRIVADA D
TRICIA
Señora Reyes, matrona
ta. Establecimiento mode
dido por dos cirujanos esp
Recibe enfermas todas
país. Partos. Precios
Consultas gratis. Esmera

CLINICA
Ana G. Vargas Barrera.
cibe pensionistas. Cochra

MATRONA ERAS
Huérfanos 2460, entre
y Bulnes. Gran pension
lar. Partos, atendidos
te por su propietaria
elección de las enferma
dades de señoras, atendid
dicos especialistas.
Inyecciones, atiende a d

Mme. E. FRAGNA
Matrona francesa. Manue
647, entre Sto. Domingo

SARA OSORIO DE GO
Pensionado particular
curaciones internas. As
micilio. Rosas 1727.

PENSIONADO CRUZ
Atendido señora Emma
matrona llegada Buenos A
sionistas desde $ 100. C
raciones atendida doctor
San Diego 360.

PENSIONADO "Dra. VIC
Recibe enfermas, meses,
tencia completa, partos,
no permanente. San Dieg

PENSIONADO PARTIC
Mercedes Rojas, matrona
go 930. Recibe pensionis
das partes del país. Par
ciones. Curaciones intern
do consultas por cartas.
gratis. Precios módicos.

CARMELA TORO
Partos. Asistencia toda ho
be enfermas. Matucana

VARIOS

JULES BONDALLA
Masajista suizo. Moneda
sajes, gimnasia médica.

PIDANSE SIEMPRE LOS INCOMPARABLES PRODUCTOS DE PETROLEO

GASOLINA

"ENERGINA"

LONDRES
Marca

MEXICO
Registrada

LA CRUZ SWASTICA

PARAFINA ALBA

ANGLO-MEXICAN PETROLEUM Co. Ltd.
1153 - HUERFANOS - 1153 -:- TELEF. INGLES 3636
O A SUS AGENTES
GIBBS y Cía., Catedral 1037 y HUTH y Cía., Huérfanos 1189

Dad todos una limosna para el sostenimiento de las Gotas de Leche

VENDO CASA

Grande, en Lord Cochrane 165, frente 15 metros, fondo 85. Con 16 piezas buenas, fuera dependencias. Precio: $ 110,000. Facilidades pago. Tratar: Cochrane 369.

Sin agentes.

MAYORDOMO

Necesito uno que tenga práctica y conozca el ramo de maderas.

BARRACA BIO - BIO

ESPERANZA 51, ESQUINA ERASMO ESCALA

3-S

Criadero de Sementales del Ejército

CASILLA 105.—SAN BERNARDO.—TELEFONO 29

TEMPORADA DE MONTAS 1922-1923

Desde el 15 de Setiembre próximo hasta el 31 de Diciembre, se recibirán yeguas particulares para las montas de los siguientes potros, y a los precios que se indican:

Belgas y percherones importados ... ... $ 50.00
Percherones importados de Argentina ... ... $ 30.00
Chilenos ... ... $ 20.00

INGLESES

Mappassant, Jack's Green y Gran Oriente ... ... $ 150.00
Musio Master y Paneo ... ... $ 200.00

Se suministrará forraje sin cargo para los primeros ocho días, cobrándose $ 1 diario por cada día de exceso.

Para los efectos del pago, se harán directamente al Criadero, ya sea personalmente o por letra bancaria.

A fin de dar facilidades a los agricultores de la Zona Sur del país, se establecerán estaciones de montas en Curicó, Retiro, Angol y Osorno.

Los interesados pueden dirigirse al señor Jefe del Criadero de Sementales, San Bernardo, Casilla 105.

FERIA DE PRODUCTOS AGRICOLAS

DE

URETA y Cía.
DELICIA 3410

El LUNES, durante todo el día, venderemos en privado, lo siguiente:

MAIZ
PAPAS
PASTO 1.o y 2.o cortes.
TRIGO para mote

QUESOS Y MANTEQUILLA

S-4

Avisos de Vapores

Soc. Anón. Com. "Braun & Blanchard"

"VALDIVIA" En viaje a Punta Arenas desde Inglaterra.
"MAGALLANES" En viaje a Punta Arenas e intermedios.
"CHILOE" En Talcahuano.
"Alejandro" En viaje a Puerto Montt e intermedios.
"ARAUCANIA" En viaje a Ancud e intermedios.

Monjitas N.o 881
SANTIAGO

BLANCO 957 y 959
Teléf. Ing. 1047 y Nac. 261
VALPARAISO

The Royal Mail Steam Packet Company

EXPOSICION DEL CENTENARIO
"RIO DE JANEIRO"

Pasajes combinados de ida y vuelta
Salidas Semanalmente

Por tarifa y demás pormenores ocurran a
AGENTES:
THE PACIFIC STEAM NAVIGATION COMPANY
CASILLA 536. — SANTIAGO. — AGUSTINAS 1017

SUB-AGENTES: Compañía Expreso Villalonga y Compañía Transportes Unidos.

Compañía Sud-Americana de Vapo

PROXIMAS SALIDAS PARA EL NORTE

"Huasco" Vapor rápido para Cristóbal, donde conecta co
ves para Estados Unidos, Europa, etc., saldrá d
paraíso el VIERNES 8 de SETIEMBRE, a las

"Aysen" Vapor rápido para Cristóbal, donde conecta co
ves para Estados Unidos, Europa, etc., saldrá d
paraíso el MIERCOLES 20 de SETIEMBRE,
P. M.

"Cachapoal" Vapor caletero para Pimentel (Perú), con es
la mayoría de los puertos intermedios, saldrá d
paraíso el SABADO 9 DE SETIEMBRE, a las

"Maipo" Vapor caletero para Pimentel (Perú), con es
la mayoría de los puertos intermedios saldrá d
paraíso el SABADO 23 DE SETIEMBRE, a las

WESSEL, DUVAL y Cía., Huérfanos esq. Morandé, Ag
COMPAÑIA TRASPORTES UNIDOS, Estado esq. Delicias
agentes.

Compañía Transatlántica de Barcelona

(VAPORES CORREOS ESPAÑOLES)

El 2 de OCTUBRE saldrá de Buenos Aires el rápido y lujoso vapor

"REINA VICTORIA EUGENIA"

para Montevideo, Canarias, Cádiz y Barcelona.

Para informes y pasajes, dirigirse a:

Agencia General en Valparaíso
MARTINEZ, VELASCO y Cía.
Cochrane 653.—Casilla 896

Sub-Agencia en Santiago
JOSE MONSERRAT
Bandera esq. Agustinas
Casilla 2170

GRACE LINE

SERVICIO RAPIDO DE VAPORES ENTRE VALPARAISO Y NUEVA YORK

Viaje en 19 días, Vía Canal de Panamá, con escala en Antofagasta, Iquique, Mollendo, Callao y Coronel.
Servicio de primera clase, únicamente.
Camarotes de lujo. Cuisine inmejorable.

SALIDAS FIJAS CADA DOS SEMANAS, A LA 1 P. M.
"SANTA ELISA" STBRE. 13 "SANTA TERESA", OCTBRE
"SANTA LUISA", OCTBRE 4. "SANTA ANA", NOVBRE

Por informaciones y pasajes, dirigirse a sus agentes en Santiago

GRACE y Cía. (CHILE) S. A.
Agentes de la Compañía Japonesa Toyo Kisen Kaisha
HUERFANOS 1087 :-: SANTIAGO

LINEA DE VAPORES
GONZALEZ, SOFFIA y Cía
VAPOR RAPIDO AL NORTE

El vapor nacional de pasajeros: TALTAL

Cap. H. OLSEN, saldrá de Valparaíso en viaje rápido el MARTES 5 de SETIEMBRE, a las 4 P. M., para Coquimbo, Taltal, Antofagasta, Iquique y Arica.

Recibe carga desde el LUNES 4 de SETIEMBRE.

También recibe carga en lanchas de la Compañía, firmando conocimientos en tierra.

PASAJEROS: Magníficas comodidades para pasajeros de cámara y Cubierta. Elegantes y cómodos departamentos independientes con todo servicio. Cocina de primer orden, absoluta limpieza y esmeradísima atención a bordo.

Por fletes, pasajes y demás pormenores verse con

RODRIGO DONOSO GRILLE
Galería Alessandri 237-B. Casilla 102.—Santiago

GONZALEZ, SOFFIA y Cía
Blanco 849 nuevo, Teléfono
Valparaíso

LA NACION

Santiago, Setiembre 3 de 1922

LOS ASPECTOS ECONOMICOS DE LA GUERRA EUROPEA

EL FUNCIONAMIENTO DE LOS BANCOS DE EMISION

Entre los aspectos económicos de la guerra europea reviste, sin duda, una especial importancia aquel que considera el funcionamiento de los Bancos de Emisión. Es interesante, y de preferencia para nosotros, estudiar los métodos de financiamiento de una guerra, sobre todo durante la iniciación de la misma, período en el cual es necesario hacer frente a gastos imprevistos y anteriores a los recursos que pudiese entregar un empréstito externo o un empréstito de guerra suscrito en el país.

Naturalmente, omitimos en este estudio el recurso de la emisión directa de curso forzoso. En realidad, tal recurso no fué utilizado en la guerra de Europa, por lo menos dentro del período en que fué posible mantener la estabilidad de los Gobiernos. La función de los Bancos de Emisión a que vamos a referirnos nada tiene que ver con los sistemas de emisión fiscal directa a que en Chile nos hemos venido acostumbrando peligrosamente en los últimos tiempos y que hemos impugnado siempre desde estas columnas.

Algunos de los editoriales que ya hemos publicado se han referido, aunque incidentalmente, al papel desempeñado por los Bancos de Emisión, en el financiamiento de la guerra. Un estudio más particularmente detenido acerca de los Bancos de emisión, será sin duda útil, y aún de cierta actualidad, para informar a la opinión pública chilena acerca de una cuestión que en varias oportunidades se ha discutido en el Congreso. En efecto, el proyecto de creación de un Banco Central o Banco de Emisión ha sido, en repetidas ocasiones, discutido en una y otra Cámara. El proyecto no se ha hecho ley, según creemos, por observaciones relativas al tipo de Banco, ya sea privilegiado o del Estado, y a la oportunidad de su creación. En todo caso, la utilidad **fundamental** de los Bancos de Emisión en la reciente guerra de Europa nos llevará a considerar las dificultades financieras de todo orden que traería, entre nosotros, la ausencia de un Banco de esta especie en caso de conflicto.

Todos los países que tuvieron participación activa en la última guerra poseían un Banco de Emisión establecido desde antiguo.

Francia tenía el Banco de Francia, fundado por Bonaparte. En 1914 este Banco disponía de un encaje de oro ascendente a 5 mil millones de francos, dependiendo su poder emisor de billetes de leyes especiales del Congreso. En 1919 el encaje de oro sumaba 5,846 millones y el total de billetes en circulación alcanzaba a 37,274 millones.

El Banco de Inglaterra tenía en 1914 un encaje de oro de 38 millones de libras esterlinas. La emisión de billetes, según la ley, sólo podía sobrepasar el encaje en una suma igual al capital del Banco. Ya hemos dicho en otras ocasiones que, durante la guerra, antes de suspender esta ley, el Gobierno emitió los "currency notes", billetes fiscales que permitían retirar billetes bancarios. Sin embargo, el Banco de Inglaterra pudo, en el curso de la guerra elevar su poder emisor incrementando su encaje en oro. En 1920 la circulación de "bank notes" alcanzaba a 132 millones de libras esterlinas, con una reserva de oro de 126 millones. Es decir, en todo momento fué garantida la conversión del billete en oro.

El Banco Imperial Alemán, podía emitir billetes hasta por el triple de su encaje en oro. En este sentido era el más liberal de los grandes Bancos de emisión. En 1914 el encaje de oro sumaba 1,500 millones de marcos y la circulación 3,100 millones de marcos en billetes, manteniendo, sin embargo, tal relación en billetes a la par. En 1918, fecha en que el marco papel no se había aún prácticamente depreciado, la circulación alcanzaba a 32 mil millones de marcos y el encaje de oro a sólo 2 mil millones.

Exceptuando el caso de Inglaterra, en que no hubo prácticamente exceso de emisión, los billetes extranjeros empezaron a depreciarse cuando los respectivos Bancos de emisión superaron en mucho el poder emisor de su encaje en oro. Pero, para comprender este quebrantamiento monetario es necesario recordar que la guerra costó **7,700 miles de millones de francos**, llegando a gastarse por una sola nación beligerante hasta 200 millones de francos diarios, como promedio en el último año de la guerra.

Pero, antes de llegar a estas cifras de gasto, que ningún financista llegó siquiera a sospechar, es necesario recordar que durante el primero y aún el segundo año de la guerra **todo el peso de la guerra recayó sobre los Bancos de emisión**. En los primeros meses, sobre todo, fueron los avances de los Bancos de emisión los que permitieron a los Gobiernos obtener inmediatamente los recursos necesarios. Más tarde vinieron los empréstitos externos y, principalmente, internos, éstos últimos en forma de bonos de la defensa nacional.

Basta comparar los valores de gastos de la guerra durante el primero y segundo años con los avances de los Bancos de Emisión para establecer la función financiera preponderante de estos Bancos:

Por lo demás, ningún Gobierno europeo desconocía este papel de los Bancos de Emisión.

El Gobierno francés mantenía un contrato con el Banco de Francia que obligaba a este último a mantener un encaje de oro superior a las necesidades del circulante en tiempo de paz. En caso de conflicto, ese exceso de oro bastaría para mantener la convertibilidad de los billetes, especialmente emitidos para financiar la guerra. En el hecho, las previsiones fueron cumplidas en el primer tiempo. Pero, como se ha dicho, la duración y los gastos de la guerra quedaron luego fuera de todo cálculo.

El Gobierno alemán actuó, durante la paz, en forma diferente que el Gobierno francés, pero el procedimiento financiero fué el mismo una vez declarada la guerra. Alemania, como se sabe, mantenía un **tesoro metálico de guerra**. Pero el Gobierno se guardó bien de gastar directamente este oro. Por el contrario, el oro fué llevado al Banco Imperial de Emisión, obteniendo así un total de billetes convertibles (en el primer tiempo, se entiende) superior en tres veces al tesoro metálico de guerra.

Basta lo que acabamos de exponer para comprender la situación nuestra en caso de guerra. Sin Banco de Emisión, el Gobierno se vería obligado a emitir billetes de curso forzoso, o bien a gastar directamente los 114 millones de pesos de 18d. en metálico que, impropiamente, por ahora, son llamados fondos de conversión. Cualquiera de estas dos expectativas sería equivalente a la pérdida de la guerra misma.

Un Banco de Emisión nos daría una situación capaz de aprovechar todas las ventajas de los sistemas financieros alemán y francés.

Una conversión a 9 peniques, por ejemplo, nos daría 228 millones de encaje en oro. Esto, con la relación de una parte de oro por tres de billetes del Banco Imperial Alemán antes de la guerra, nos permitiría garantir 684 millones en billetes. Descontando los 150 millones de billetes emitidos nos restaría un exceso de más de 500 millones garantidos para atender a cualquiera contingencia.

Sin embargo, todo esto, que es lógico y sencillo, y que la experiencia ha demostrado como posible, no podría hacerse entre nosotros. ¿Por qué? Por falta de concepción general de los problemas, por desacuerdos de detalle, por falta de continuidad en los propósitos, por pérdida de ocasiones favorables y por un conjunto de factores que todos ellos pueden resumirse en la falta de Gobierno.

JOUTARD
ES EL MEJOR CIGARRILLO

VENDO
EN AVENIDA ESPAÑA
Casa habitación de un piso, fachada de ladrillos. Consta de salón, escritorio, antesala, comedor, gran hall, cuatro dormitorios, pieza de baño, patio y dependencias. Reconoce deuda al Banco Hipotecario de Chile.
Precio: $ 125,000
EN AVENIDA PROVIDENCIA
Espléndido chalet de dos pisos, recién construído. Consta de 6 piezas habitación, galería, repostero, sala de toilette en el primer piso, y 6 dormitorios, 2 piezas de toilette, una galería y 4 piezas de servicio en el segundo piso. Luz eléctrica y gas. Superficie: 1,700 metros cuadrados. Jardín y arboleda. Reconoce deuda de $ 30,000 a la Caja Hipotecaria.
Precio: $ 140,000
RESIDENCIA MODERNA DE ESQUINA
Consta de salón, escritorio, comedor, hall, pieza de toilette y dependencias en el primer piso, y cinco dormitorios, boudoir, tres piezas de baño, pieza de sirviente y hall en el segundo piso. En construcción aparte, garage, pesebreras y casa para el chauffeur y servidumbre. Parquets, instalación eléctrica de lujo. La casa tiene mucha luz y sol, pues está aislada por sus cuatro costados. Jardines, gallinero, etc. El terreno mide 1,000 metros cuadrados, más o menos.
Precio: $ 260,000
Carlos Ossandón B.
BANDERA 168

COMO SE TIENE TRANQUILIDAD

Hojeando una revista extranjera encontramos un dato curioso y que habla a las claras del interés que tiene cada ciudadano por la economía, principio insignificante en la vida de cada quien, pero que a la postre resulta la base de un sólido porvenir.

En una fábrica—que no recordamos de dónde es—dice la revista, cada obrero está obligado a depositar en una caja de ahorros un 10 por ciento de su sueldo, y desde el momento en que deje la primera suma, devenga por ella un interés crecido que va rebajando a proporción que se aumentan las economías, y cuyo interés, por imposición del dueño de la misma, es entregado al obrero, el cual no puede disponerlo, sino llevarlos a otro depósito que se llama Fondo de Salud, con los cuales puede hacerle frente a cualquiera enfermedad que le sobrevenga.

Nos referimos a esto, porque hay personas que no piensan en el mañana, y como no tienen economías no pueden disponer de una suma insignificante para aliviarse las dolencias de los riñones y obtener un frasco de Salvitae, que es tan barata y eficaz en los casos en que se emplea.

LABORATORIO CLINICO
— DEL —
Dr. Leonidas Corona T.
SANTIAGO
Delicias 868. — Teléfono 2483
Reacción Wassermann. Sección de Química. Sección de bacteriología.
AUTOVACUNAS

UN PELIGRO IMAGINARIO

La Comisión de Relaciones Exteriores del Senado, según declaración que su presidente hizo a la prensa en días pasados, no está dividida, ni ha acordado informe de mayoría y minoría, como se atrevieron a afirmarlo los que no tienen otro Norte que la aprobación del protocolo de marras, cualesquiera que hayan sido los errores cometidos durante las negociaciones o los intereses que habrán de sacrificarse si el Senado no ejercita las altas atribuciones que le encomienda nuestra Carta Fundamental.

Ampliando aquella oportuna información, agregó el honorable señor Bulnes: "La Comisión ha sesionado diariamente dentro de la mayor armonía y unidad de miras. Sólo a la sesión de ayer (hablaba el Miércoles) ha concurrido el Ministro de Relaciones por primera vez, llevando los antecedentes que la Comisión deseaba conocer para formar su criterio, y en esta misma sesión, como se dice más arriba, el señor Ministro **inició la exposición circunstanciada** de las negociaciones de Washington"...

En posesión de los antecedentes que necesitaba para dar un dictamen que será de inmensa trascendencia para el país; informada ya, verídica y circunstanciadamente, por el actual Ministro de Relaciones Exteriores, la Comisión podrá medir la sima en que se quiere precipitar una controversia internacional que cautelaron con criterio uniforme todas las administraciones anteriores, desde la de Santa María hasta la de Sanfuentes.

¡Abramos, pues, el corazón a la esperanza. Los intereses nacionales están ahora en buenas manos. Han salido de las que los comprometieron en una loca aventura sin plan, sin concierto, con indiscreta precipitación y con desprecio del Parlamento, engañado antes y después de suscritos los incoherentes pactos de Washington.

Y mientras el Senado descubre la verdad que oculta la enmarañada documentación que se le entregó hace solamente tres días, continuemos en la prensa, los que tenemos fe en nuestros legisladores, la tarea de apartar los especiosos documentos con que se intenta todavía paralogizar a la opinión pública.

Uno de los que con mayor insistencia se sopla al oído de los incautos y de los tímidos, es el peligro americano. No podemos irritar a los Estados Unidos, se dice, con el acto de descortesía que implicará el rechazo de un protocolo suscrito mediante su amistosa intervención.

Pero esta es una ofensa mayor para el pueblo que dió al mundo el primer ejemplo de una organización republicana perfecta. El derecho de negociar y celebrar tratados, esencia de la soberanía de las naciones, fué privativo de los soberanos hasta que los Estados Unidos lo sometieron "al consejo y acuerdo del Senado" (To the advice and consent of the Senate). Y tanta importancia se dió a esa limitación de las facultades del Poder Ejecutivo, que se prescribió una mayoría de dos tercios para sancionar los Tratados.

Estas restricciones, mantenidas en los Estados Unidos desde hace siglo y medio, copiadas fueron, con extensión a las dos ramas de los Congresos, por todas las Repúblicas de América y por muchas naciones de Europa. De aquí que sea hoy un principio de Derecho Internacional universalmente reconocido, que es preciso recurrir a la constitución fundamental de cada país para establecer en quién reside el poder de celebrar tratados.

En la terminología política de los Estados Unidos se llama "poder hacedor de los Tratados" (treaty making power) al formado por el Presidente y el Senado para tales casos, y se ha reconocido que éste predominaba aún sobre el Legislativo, en que interviene, además, la Cámara de Representantes, porque, en realidad, modifica a veces las leyes, como acontece con los tratados que conceden franquicias aduaneras o privilegios especiales a súbditos de determinadas naciones.

Y no es letra muerta aquella prescripción constitucional de la gran República. En parte alguna del mundo el Senado es más celoso de sus prerrogativas y de los deberes que éstas le imponen. No se concebiría allá que se pudiera hacer presión sobre las conciencias con argumentos de política interna o externa. Cada cual vota según su leal saber y entender, aún cuando el Presidente comprometido en una negociación diplomática sea correligionario o amigo el más íntimo de los funcionarios llamados a pronunciarse en conformidad a su personal criterio.

Fresco está el recuerdo de lo ocurrido a Mr. Wilson con el Tratado de Versalles, y no es menester precisarlo; pero, como puede argüirse que en este caso el Presidente demócrata se encontró frente a una mayoría republicana del Senado, voy a recordar otro, en que un Presidente de las condiciones geniales de Mr. Roosevelt vióse detenido en sus propósitos por una mayoría de su propio Partido, que le apoyaba siempre con la decisión que le permitió hacer una de las administraciones más fecundas y brillantes de su Patria.

Tiene, además, el caso a que voy a referirme, la particularidad de ofrecer alguna similitud, en su fondo, con el pendiente hoy ante nuestro Senado.

Quiere el señor Alessandri hacer aprobar un Tratado por el cual se somete a arbitraje — me valdré de las propias palabras de su Ministro del Interior — "el plebiscito imperativamente preceptuado en Ancón".

Quiso Mr. Roosevelt, en 1904, hacer aprobar **once** tratados de arbitraje, no sobre materias con anterioridad preceptuadas imperativamente, sino sobre posibles dificultades del futuro.

Ha pactado el señor Alessandri un arbitraje amplísimo, sin hacer siquiera la salvedad que consigna tardíamente el programa de su nuevo Ministerio, al expresar el propósito de "acentuar el concepto de que el plebiscito **tendrá que conformarse con las pautas electorales de nuestro derecho público** y con las bases plebiscitarias en otro tiempo acogidas con favor por la opinión de Chile; y preservar celosamente la integridad de nuestras facultades soberanas y la plenitud y la efectividad de su ejercicio en el territorio controvertido."

Pactó Mr. Roosevelt un arbitraje para resolver, tan sólo, las diferencias de **naturaleza legal** o relativas a la **interpretación** de tratados existentes, excluyendo expresamente las que afectaran los **intereses vitales, la independencia o el honor de las partes** contratantes.

Los once tratados a que aludo, todos de idéntico tenor, porque eran de iniciativa americana, fueron suscritos en Washington por el eminente Secretario de Estado, John Hay, y por los Embajadores o Ministros de las siguientes naciones: Francia, Alemania, Austria Hungría, Italia, España, Japón, Suecia y Noruega, Suiza, Portugal y México.

Su texto fué el siguiente: "Art. primero.—Las diferencias **de naturaleza legal** que puedan sobrevenir, o **relativas a la interpretación de tratados existentes** entre las dos partes contratantes, y que no sea posible arreglar por la diplomacia, serán referidas a la Corte permanente de arbitraje establecida en La Haya por la convención de 29 de Julio de 1889, **siempre que ellas no afecten los vitales intereses, la independencia o el honor de los Estados contratantes**, ni afecten los intereses de terceras partes.

"Art. segundo.—**En cada caso individual** las altas partes contratantes, antes de apelar a la Corte permanente de arbitraje, **ajustarán un acuerdo especial** (special agreement) definiendo claramente **la materia en disputa, la extensión de las facultades de los árbitros y los plazos** que han de fijarse para la formación del tribunal arbitral y **las varias instancias del procedimiento.**"

Al discutirse en el Senado aquellos tratados, surgió una fuerte oposición en las filas de la mayoría republicana. Los amigos y correligionarios del Presidente, amigos y correligionarios también del Secretario de Estado, que tenía personalidad propia, negáronse a prestarles su apoyo en la ocasión. Aceptaban el arbitraje restringido que se pactaba; pero no toleraban que quedara librado **sólo al Poder Ejecutivo** el apreciar cada caso particular que se presentara. Exigieron, en consecuencia, que se modificara el artículo segundo en el sentido de suprimir la palabra "agreement", que importaba entregar a un protocolo de cancillerías la apreciación de la materia en disputa, por la palabra "treaty", que imponía la obligada intervención del Senado, **cada vez** que lo exigiera la aplicación de esos tratados.

Durante la discusión de la materia el Presidente Roosevelt se interesó de un modo especial por conseguir la aceptación de sus ideas. Dirigió cartas por la prensa al presidente de la Comisión de Relaciones Exteriores. Este contestó esas cartas y hubo una verdadera polémica entre ambos funcionarios, polémica ardorosa por la fuerza de las convicciones que informaban el criterio del uno y del otro; pero no atribuyó Mr. Roosevelt a móviles personales la resistencia a sus propósitos, ni se estableció en la Casa Blanca una "sección prensa", ni ocultó Mr. Hay documento alguno a los Senadores.

Yo que seguía aquella polémica con el vivo interés que la materia me inspiraba, porque ambas partes sustentaban el arbitraje a que jamás Chile se negó, pues se excluían las materias que afectaban los vitales intereses, la independencia y el honor de los Estados contratantes, hube de informar a mi Gobierno que no estábamos solos al **mantener con firmeza nuestra política tradicional.**

El resultado del debate fué adverso al Presidente Roosevelt.

En el artículo segundo se sustituyó la palabra "agreement" por "treaty". Respetuoso el Gobierno de los fueros y derechos constitucionales del Senado, se limitó a anunciar que no sometería aquella enmienda a los Gobiernos signatarios, ya que con ella los arbitrajes pactados dejaban de ser obligatorios para los Estados Unidos.

Ahora bien, si los senadores americanos **negaron al Presidente de su propio país** la facultad de resolver, por sí solo, cuando los intereses vitales, la independencia o el honor patrios estaban comprometidos, ¿podrá sustentarse en Chile la aberración de que nuestros senadores están obligados, por cortesía, a entregar aquella facultad a un Presidente de país extraño?

¿No es vital para nosotros la pérdida de Tacna y Arica? Sí, porque aparejada con ella iría la actual **seguridad de nuestra frontera del norte.**

¿No afecta a la independencia del país la imposición con que se pretende arrancar al Congreso la aprobación de un Protocolo cuyos antecedentes le son desconocidos? Sí, porque en el árbitro **se delega**, en sustancia, la facultad de derogar una ley de la República, como es el Tratado de Ancón.

¿No afecta, por último, al honor de Chile la solución que pueda dar Mr. Harding sobre si procede o no en el momento actual el plebiscito pactado en 1883? Sí, porque desde 1894 permanecemos en Tacna y Arica a virtud de que no podemos salir de allí sino por voluntad de sus habitantes, manifestada en votación popular, y porque —me sirvo nuevamente de las palabras del Ministro del Interior— "debemos preservar celosamente la integridad de nuestras facultades soberanas y la plenitud y la efectividad de su ejercicio en el territorio controvertido".

Apartemos, pues, el argumento del peligro americano, con que se intenta paralogizar la opinión pública del país. Los mandatarios de un pueblo en que se procede como queda visto, son respetuosos de todos los derechos. Mr. Harding respetará la resolución del Senado de la Chile como Mr. Roosevelt respetó la del de los Estados Unidos en 1904.

No se vuelva a hablar de un peligro que, además de imaginario, es depresivo para la dignidad y la soberanía de nuestra patria.

JOAQUIN WALKER MARTINEZ

Casas Centrales y Modernas
Construidas con todo confort
Situación muy central
Arrendamos
Salones decorados, Hall
4 dormitorios en cada casa
Cánones bastante bajos
Alemparte, Cruz y Cía.
Huérfanos 1252 - Casilla 642
Teléfono 3780

Con grandes facilidades
DE PAGO
Entregamos elegantes ternos sobre medida.
PORTAL EDWARDS 2722

FUNDOS Y CHACRAS
COMPRAMOS
Un buen fundo de COSTA, con algo de riego, no distante de balneario y que tenga buenas casas habitación.
Precio hasta $ 1.500,000
VENDEMOS
100 cuadras planas regadas, de muy ricas tierras, bien empastado y con gran dotación de agua. Fuerte deuda hipotecaria.
ARRENDAMOS
Ofrecemos
105 cuadras en Santiago, bien regado y alfalfado, buenas casas y posesiones.
Necesitamos
Chacras en SANTIAGO y fundos ZONA CENTRAL.
GUZMAN, SILVA y Cía. — 1243 HUERFANOS 1243

VIDRIOS
CRISTALES-LUNAS
Encontrarán a precios fuera de toda competencia en la
Vidriería - Fábrica de Scheggia J. Belgeri
SANTIAGO
Teléfono N.o 1908.—San Diego 185
VALPARAISO
Teléfono N.o 1988.—Av. Pedro Montt 331

PASTERIAS
COMPREN
Segadoras Mc Cormick
Rastrillos Mc Cormick
Picadoras Crowley
Prensas Whitman
RECONOCIDAS COMO LAS MEJORES
GRACE y Cía. (Chile) S. A.
HUERFANOS 1087

EL ITEM 953 Y EL FERROCARRIL TRANSANDINO POR LONQUIMAY

Como razonable consecuencia de la nota circular del Ministerio de Hacienda dirigida a todos los Departamentos de Estado reiterándoles la conveniencia de introducir las mayores economías posibles en los gastos públicos, el señor Ministro de Industria debe prepararse a formar su cuota correspondiente de reducción, y se cree estará obligado a suprimir, entre otros, algunos gastos acordados para obras nuevas o ya iniciadas.

Por lo tanto, es oportuno llamar la atención del señor Ministro hacia un punto que puede pasar desapercibido en el recorte general.

Dice el ítem 953 del Presupuesto de gastos de Obras Públicas:

"Para continuar los estudios de los ferrocarriles de Río Bueno a Lago Rauco, La Unión a Lago Rauco, Río Negro a Maullín, Transandino por Lonquimay, Transandino por Huaitiquina, Carahue a Puerto Saavedra, Galvarino a Cholchol e Imperial y ferrocarriles de fomento de la zona sur, $ 100,000".

No es el caso comentar detenidamente este ítem, pero sí, señalarlo como un botón de nuestras prácticas parlamentarias.

¡Cien mil pesos para los estudios de todos los futuros ferrocarriles del sur!

Debe haber sido una chacota de los señores diputados o una broma jugada al electorado, porque, a cinco mil pesos por estudio, francamente, sería popularidad barata.

A raíz del debate que se suscitó en las Cámaras con motivo del mensaje que consultaba la construcción de puertos y ferrocarriles transandinos, se designó por la Dirección de Obras Públicas una comisión de ingenieros para dictaminar sobre el punto más discutido. Después de efectuar en el terreno el estudio comparativo de las diferentes rutas transandinas informó en Mayo del presente año estableciendo que la vía de Lonquimay era no sólo la única posible, sino también la más conveniente.

Los estudios, en el terreno, del anteproyecto para el ferrocarril transandino por Lonquimay, por la prolijidad con que han sido hechos y debido a la regularidad de los contornos de la superficie, bastarían para la contratación de la obra, y se encuentran totalmente terminados; comprenden desde Curacautín, punta de rieles chilena, hasta la primera estaca del estudio definitivo argentino, en el paso denominado Mallín Chileno.

Actualmente se hace el trabajo de oficina. Los planos y presupuestos pueden quedar terminados el presente año si el ítem 953 no cae en las economías.

Esa medida significaría, además, dejar impago al personal de ingenieros. Se les adeuda sueldos de todo el presente año, lo que tiene ya comprometidos cincuenta mil, de los cien mil pesos. Lo restante basta para terminar el trabajo.

Y no se debe olvidar que corren los plazos de un Protocolo suscrito por los Gobiernos de Chile y la República Argentina.

CARLOS BESA FOSTER

GRAMPAS
de seguridad para cajones y javas, ofrece la Fábrica
MADRID 803 esquina Copiapó

VALIOSO Y GRAN FUNDO
TRIGUERO, GANADERO Y MADERERO
EQUIDISTANTE DE TRES ESTACIONES
9,350 HECTAREAS PLANAS Y LOMAJES SUAVES
TODOS SUELOS DE 1.a CLASE, DE SIEMBRAS Y CULTIVOS
CON VALIOSAS MONTAÑAS DE RAULI
Que producen de $ 200,000 a $ 300,000 al año, pudiendo triplicarse esta producción y habiendo raulí para explotarse en gran escala durante 40 años.
PRECIO DE GRAN OCASION
Grandes facilidades de pago.
ALEJANDRO GREENE CRUZAT
Sección Fundos
Alejandro Greene Valverde
Teatinos 86.—Casilla 3722

LIBROS DE ACTUALIDAD
Suéltate las Trenzas, Magdalena
Por Guido da Verona $ 6.00
La Bien Pagada
Por el Caballero Audaz $ 5.00
Lo que no se ha dicho
Por Teresa Wilms Montt $ 6.00
Poesías Recitadas por Berta Singermann
Repertorio Completo $ 5.00
LIBRERIA NASCIMENTO
AHUMADA 272.—CASILLA 2298.—TELEFONO 3759
RUBEN DARIO, SUS MEJORES POEMAS
Aparecerá el Jueves 7.
PRECIO $ 6.—

PROPIEDAD DE RENTA
COMPUESTA 3 CASAS
Véndese espléndida propiedad moderna, recién terminada, compuesta de 3 casas, de las cuales una es en altos, con 14 piezas, hall, servicios, 2 baños, y las otras dos casas son en bajos, cada una con 7 piezas, hall, servicios, gas, electricidad. Renta: $ 16,800 anuales. Dista 2 cuadras de Alameda, e inmediata a Vergara.
PRECIO DE OCASION: $ 140,000
GUZMAN SILVA y CIA. HUERFANOS 1243

NOTAS POLITICAS Y PARLAMENTARIAS

MAÑANA SE CONTINUARAN EN EL H. SENADO LOS DEBATES SOBRE LA ELECCION SENATORIAL DE ANTOFAGASTA

La Junta de Delegados Unionista se reunirá mañana para adelantar el estudio de los pactos electorales de Unión Nacional

La Comisión Mixta de Presupuestos se ocupará mañana del cálculo de entradas y gastos para 1923 y de la distribución de cuotas en los Ministerios

ELECCION SENATORIAL DE ANTOFAGASTA

Mañana Lunes se proseguirán en el H. Senado los debates sobre las reclamaciones deducidas por el señor don Antonio Pinto Durán, sobre la elección senatorial de Antofagasta y el informe recaído en ellas de la H. Comisión Investigadora.

Está con la palabra el senador electo don Héctor Arancibia Laso, y es probable que en la sesión de mañana ponga término a la defensa de sus derechos que dejó iniciada en la sesión del Viernes último.

A continuación replicará el señor Pinto Durán, pues, según el Reglamento, tiene derecho a usar de la palabra nuevamente durante media hora. En seguida tendría también el señor Arancibia Laso derecho a otra media hora para hacer rectificaciones.

Como es posible que alguno de los miembros de la Comisión Investigadora, según se ha informado, desee sostener el informe, los debates tal vez quedarían cerrados el Martes votándose en consecuencia en la sesión siguiente el proyecto de acuerdo que anula la elección en el departamento de Antofagasta y ordena repetirla.

Rectificación

El señor don Carlos Pinto Durán, nos envía la siguiente carta sobre una alusión que hizo en su discurso del Viernes el señor Arancibia Laso:

"Santiago, Setiembre 2 de 1922. —Señor Redactor Político de "La Nación".—Distinguido amigo:

"En el discurso que leyó ayer ante la Cámara de Senadores, don Héctor Arancibia Laso, dijo que el perito calígrafo señor Lemm se reunía "noche a noche" conmigo en la oficina de "El Sur" de Concepción.

"Si bien ignoro hasta qué punto sea necesario desmentir al señor Arancibia, debo declarar que no he tenido el honor de ser presentado al señor Lemm, a quien no conozco ni de vista.

"Muy atentamente lo saluda su Atto. servidor y amigo.—(Firmado) Carlos Pinto Durán".

PACTOS ELECTORALES DE UNION NACIONAL

Mañana en el local y hora de costumbres, se reunirá la Junta de Delegados de los partidos unionistas para continuar el estudio de la situación electoral y de las ubicaciones de candidaturas parlamentarias.

INTERPELACION

Mañana Lunes celebrará sesión ordinaria la Cámara de Diputados, en reemplazo de la no celebrada el Jueves último. En consecuencia, la orden del día estará destinada a proseguir la interpelación planteada por el diputado señor Leckie sobre el juicio de comiso de la Cía. Salitrera Lastenia.

COMISION MIXTA DE PRESUPUESTOS

La Comisión Mixta de Presupuestos ha sido citada para mañana Lunes.

Se ocupará del cálculo de entradas y gastos para 1923 y de la distribución de cuotas de gastos de los diversos Ministerios.

SOBRE UNA INFORMACION

Hemos recibido la siguiente carta:

"Señor Redactor Político de "La Nación".—Estimado amigo:

La Sección Política de "La Nación en su número de ayer, y al dar cuenta del debate desarrollado en el Senado con motivo de la calificación de la elección senatorial de Antofagasta, inserta el siguiente párrafo, refiriéndose al discurso pronunciado por el señor Arancibia Laso:

"El señor Arancibia Laso fué "también muy aplaudido por los "espectadores de tribunas y ga- "lerías, y felicitado por numero- "sos parlamentarios."

En honor a la verdad, y con el fin de que no se induzca en error a la opinión pública, debo declarar como asistente a toda la sesión en que dicho discurso se pronunciara, que en ningún momento pude darme cuenta de esas manifestaciones con que seguramente se ha sorprendido al señor Redactor.

Dicha información ha sido dada, sin lugar a dudas, con el fin benévolo de atenuar el hecho bien sugestivo y notorio, que pueden atestiguar cuantos han asistido a las sesiones, de que nunca acaso en el Congreso se habían dejado oír ovaciones iguales a las que el público asistente, que pertenecía a todos los partidos políticos y a todas las situaciones sociales, tributó al señor Pinto Durán en diversos pasajes de su magistral defensa, no sólo de su elección, sino también de los principios de honradez y pureza de los actos de la vida pública del país.

Esto, y el alto proceso, que por decirlo así, hiciera de paso el señor Pinto Durán de los actos de la actual Administración, motivaron ambos fenómenos.

Y sólo el respeto al Senado, del público asistente, hizo que a poco de empezar su discurso el señor Arancibia Laso, la casi totalidad de él, en contenida protesta, abandonara la sala mientras abajo los diputados que presenciaban la sesión seguían el mismo camino.

Las grandes ovaciones tributadas al uno y el ningún aplauso y vacío manifiesto para el otro, muestran claramente que el malestar general, que cunde día a día y que muchas veces es indiferente, desalentado quizá ante las grandes impunidades, sabe, eso sí, castigar con elocuencia cuando la medida se colma y el caso llega.

Esto mismo demostrará al Senado, que el país entero está y estará a su lado aplaudiéndolo, cuando aplique las severas sanciones que de él reclama.

Lo saluda atentamente su afectísimo amigo.—Enrique Ramírez R., presidente del Centro Liberal."

LEÑA

De monte, cortada a sierra qq.	$ 7.80
De espino, cortad a hacha, qq.	8.50
Papas amarillas, 100 kilos	15.80
Papas semillón, 100 kilos	11.00
Carbón espino, saco retobado	11.00
Carbón quillay, saco retobado, de 1.a	7.50
Granzas de trigo, 100 kilos	11.50

Todo puesto a domicilio sin recargo alguno, ofrece

CORREA Hnos.—San Diego 1493

Dirijase por carta o personalmente.

$ 40,000

aproximadamente de existencias, vendo Almacén de comestibles y cristalería, ubicado en esquina central y comercial. Utilidades garantidas. Venta mensual: $ 12,000.

Pagaderos con 50 o|o al contado y resto en doce mensualidades u otras facilidades. Arriendo mensual: $ 250.

JUAN MATAS

Avenida 21 de Mayo 1722.—Casilla 258.—Teléfono Nacional 87

QUILLOTA

PARTIDO RADICAL

CENTRO DE PROPAGANDA RADICAL.—Para mañana Lunes está citado el Centro de Propaganda Radical de Santiago, a fin de tratar de la cuestión internacional, que quedó pendiente en la sesión anterior. Hay un voto presentado por el señor Soto Rengifo en favor de la aprobación del protocolo y se dice que se presentarán varios otros.

Están inscritos para hacer uso de la palabra los señores Guillermo y Santiago Labarca y terciarán en el debate el diputado don Luis Salas Romo, don Darío Zalazar Jáuregui, el doctor Bustos y varios miembros del Centro.

Las personas que hayan sido aceptadas y no hayan prestado la promesa de estilo, deben hacerlo en esta sesión.

CENTRO DE PROPAGANDA RADICAL "JUVENTUD DE YUNGAY". —De orden del señor presidente se ha citado para hoy, a las 10.30 A. M., en nuestra secretaría, San Pablo 4019, con el fin de tratar el informe de la Comisión Estudios, sobre el proyecto presentado por los señores H. Acevedo, S. Raggia, J. Garfias, M. Velásquez y C. Pardo, y otros asuntos de suma importancia que solucionar.

ASAMBLEA RADICAL "COMUNA QUINTA NORMAL".— Esta asamblea en su última sesión, acordó por unanimidad, dejar constancia en su libro de actas, del pesar por el desaparecimiento del más ilustre de sus jefes, don Enrique Mac-Iver.

Enviar notas de condolencia a la viuda, a la Junta Central y a la Asamblea Radical de Santiago.

Adquirir un retrato del señor Mac-Iver para colocarlo en su sala de sesiones.

En la última sesión, la Mesa quedó compuesta en la siguiente forma, siendo todos sus miembros nombrados por unanimidad y ante un gran número de asambleistas.

Presidente honorario, don Alfredo Melossi; presidente, don Alvaro Tapia Orrego; vice-presidente, don Eduardo Alcaide Ruz; secretario, don Luis Vargas Opazo; pro-secretario, don Luis Salinas Moreno; tesorero, don Abel Pezoa Herrera; pro-tesorero, don Alamiro Agredo Escobar; directores, señores Pedro Bravo Ortiz, Sinecio Riquelme Novoa, Santiago Cornejo Maturana, Juan Ig. Agredo Poblete, José Guzmán Alvarez, Nicomedes Piña Allendes.

En conformidad al artículo 8 de los estatutos, se nombraron las comisiones electorales y examinadora de cuentas; la primera quedó compuesta de los señores Luis Vargas Opazo, Eduardo Alcaide R. y José Guzmán A.; y a la segunda, de los señores Juan Ig. Agredo y Roberto Arenas.

PARTIDO DEMOCRATA

CENTRO DEMOCRATA. — Para hoy Domingo, está citado a sesión extraordinaria este Centro político, a las 4 de la tarde, con el exclusivo objeto de votar los proyectos de acuerdo presentados a raíz del debate internacional.

Se recomienda la asistencia por la importancia de la votación.

CENTRO DEMOCRATA EL ESFUERZO.— De orden del presidente, se ha citado a sesión extraordinaria para el Domingo 3 del presente, a las 9 y media A. M. Hay varios asuntos de importancia que tratar. Local: Rosas 1049.

CENTRO DEMOCRATA PROVIDENCIA.— (Versión oficial). — El Jueves pasado, bajo la presidencia de don Oscar Cuadra, sesionó este Centro con numerosa asistencia de asambleistas.

Se nombró el personal con el carácter de permanentes de las siguientes comisiones: Legislación social, conferencias y fiestas; biblioteca e instrucción, club social y personería jurídica; estatutos y reglamentos, calificadora de socios, concesión y local; contabilidad y prensa.

Por renuncia de los delegados al Congreso de la Juventud Demócrata, se acordó elegir los reemplazantes el Jueves venidero.

Habiendo sido convocados con los derechos de convencionales, los demócratas educacionistas, concurrirán en su calidad de profesores, los socios de este Centro, señores Oscar Cuadra, Manuel Núñez y Rigoberto Arévalo.

CENTRO DEMOCRATA DE QUILICURA ESTEBAN PASTENES. — Se ha citado a asamblea para hoy Domingo, a las 3 P. M., en el local de costumbre, a fin de resolver diversos asuntos pendientes de la asamblea anterior.

CENTRO DEMOCRATA DE LAS CONDES.— En sesión de Directorio celebrada el Viernes 1.o, tomó los siguientes acuerdos:

Celebrar sesión el Domingo 3, a las 3 P. M.; invitar al diputado don Vicente Adrián; elegir los dos delegados que llevarán la representación del Centro a la Convención, que ha organizado el Centro Demócrata de Santiago.

Se ruega a los socios ponerse al día en sus cuotas, para que puedan tener derecho a votar. El tesorero los atenderá todo el día en su domicilio.

CENTRO GUERRILLEROS DE LA DEMOCRACIA.— Se ha citado a junta general para hoy Domingo a las 2 y media P. M.

Se recomienda la asistencia, por haber varios asuntos pendientes que tratar, los que son muy beneficiosos para la buena marcha del Centro.

LOS ACUERDOS DE WASHINGTON

La Comisión de Relaciones del H. Senado se reunirá mañana para adelantar el estudio de los antecedentes de la negociación internacional.

También será citada para mañana la Comisión de Relaciones de la Cámara de Diputados.

Se abre paso la idea de que ambas Comisiones estudien e informen en conjunto el mensaje sobre el protocolo.

Como se ha anunciado anteriormente, la Comisión de Relaciones del H. Senado resolvió en su sesión del Viernes último, reunirse mañana a las 5 P. M., con el Ministro señor Claro Lastarria, para adelantar el estudio de los antecedentes relacionados con el protocolo de Washington. Los propósitos de la H. Comisión son de llevar a término sus labores dentro del menor tiempo posible, a fin de poder informar los antecedentes sometidos a su conocimiento entre el Martes y Miércoles próximos.

Tanto en los círculos políticos y parlamentarios, como en los demás de la opinión pública, existe una verdadera expectación ante el anuncio del próximo informe de la Comisión, la cual, como se sabe, celebra sus sesiones dentro de la mayor reserva y secreto.

En los círculos políticos se ha venido considerando últimamente la idea de que las Comisiones de ambas Cámaras se fusionen para el estudio e informe de los antecedentes del protocolo, pues, se estimaría que esto traería múltiples ventajas y facilitaría grandemente los debates que sobre las negociaciones y su informe se seguirán en el Congreso.

Para ocuparse de esta idea, según se nos informa, se reunirá mañana la Comisión de Relaciones de la Cámara de Diputados, a la cual habría dado orden de citar su Presidente el señor don Carlos A. Ruiz.

JUNTA CENTRAL RADICAL

EN LA SESION DE AYER QUEDO INICIADA LA DISCUSION DE LOS PACTOS DE ALIANZA, Y EL PROXIMO SABADO SE REUNIRA ESPECIALMENTE LA JUNTA PARA CONTINUAR EL DEBATE

Se designa una Comisión de miembros de la Junta, para que proponga la forma en que debe realizarse el homenaje del Partido, a la memoria del señor don Enrique Mac-Iver

Hoy se efectuarán en Tarapacá y Valdivia las elecciones de Delegados a la Junta

Presidida por don Pedro Aguirre Cerda y con asistencia de los señores Aguirre Cerda Luis, Anguita H., Banderas L., Barraza A., Binimelis J., Boccardo H., Braga Castillo A., Bustos J., Darich, Daza, Díaz, Duhalde, Fernández Peña, Fernández E., Guzmán Cortés, Guzmán Maturana, Iribarren, Jiménez, Julliet, Labarca H., Labarca L., Lois, Maira, Marambio, Medina N., Meza Olva, Molina, Peña, Pouchucq, Ramírez, Rojas M., Rubio, Ruiz, Salas Luis y Víctor, Santandreu, Schürmann, Silva J. J., Virgilio, Castillo y Montecinos y el pro-secretario señor Brañas, celebró sesión en la tarde de ayer la Junta Central Radical.

Pactos políticos y electorales

Leída y aprobada el acta de la sesión anterior y tramitada la cuenta, pasó la Junta a ocuparse de los pactos políticos y electorales de Alianza Liberal.

Después de un extenso debate, se nombraron las siguientes comisiones para que informen a la Junta Central:

Pactos electorales: señores Ruiz, Medina, Videla y Celis.

Pactos políticos: señores Briones Luco R., Fernández E., Labarca H., Molina y Bustos.

Se acordó asimismo celebrar sesión especial el Sábado próximo, a las 5.30 P. M., con el exclusivo objeto de tratar de los pactos políticos, con o sin informe de la comisión designada.

Homenaje al señor Mac-Iver

A continuación la Junta trató de la forma de rendir un homenaje a la memoria del patriarca del radicalismo señor don Enrique Mac-Iver, y como término del debate se acordó nombrar una comisión para que proponga a la Junta la forma en que dicho homenaje se hará. Esta comisión quedó formada por los señores Oyarzún, Sierra, Peña, Marambio, Salas Romo V., Silva Nicanor, Rodríguez Mac-Iver, Julliet, Duhalde, Schürmann y Daza.

Dificultades internas

En seguida la Junta se ocupó de algunas divergencias que existen en algunas asamblea del país, especialmente en la de Antofagasta. El señor Molina hizo una exposición al respecto y solicitó un pronunciamiento de la Junta, la que estimó que por el momento no se debía tomar acuerdos.

Comisión de Elecciones

Por último la Junta designó al señor don Luis Salas Romo para que reintegre la Comisión Permanente de Elecciones.

ELECCION DE DELEGADOS A LA JUNTA CENTRAL

Hoy se efectuará en las Asambleas Radicales de Tarapacá y Valdivia las elecciones de delegados a la Junta Central del Partido.

Figuran como candidatos en las Asambleas de Tarapacá los señores Pedro J. Malbrán, Héctor Salas Ibáñez, Napoleón Zúñiga y Evaristo Molina.

Y en la Asamblea de Valdivia, los señores Elizardo Ciudad, Antonio H. Córdova, Julio C. Barrenechea, Antonio Asenjo y Volney Quiroga.

PRIMER CONGRESO DE LA JUVENTUD DEMOCRATA

EL CENTRO DEMOCRATA DE SANTIAGO ELEGIRA HOY SU DELEGACION

Las diversas instituciones políticas, culturales y sociales que se están adhiriendo al próximo Congreso de Juventud, organizado para el 8 de Octubre venidero, por el Centro Demócrata de Santiago, se encuentran empeñadas en la elección de sus jóvenes más preparados para representarlos en esa gran asamblea, como en el estudio de los trabajos y reformas que han de presentar a su consideración.

Han nombrado ya sus congresales las siguientes colectividades, según informaciones recibidas por la secretaría organizadora:

Centro Social y Cultural de Valparaíso, señor Juan M. Salas.

Centro de la Juventud Obrera de Parral, señor Juan L. Gamonal.

Centro Labor Democrática, de Linares, señores Francisco Vásquez y G. Ortiz.

Centro La Reforma (3), señores Baldomero Díaz, Luis A. Muñoz y J. Cabello.

Centro M. Concha (2), señores Pedro Cárdenas N. y J. Guichard.

Centro Guerrilleros (5), señores Luis A. Alfaro, A. Sánchez, Amadeo Alvarez E. y N. Velásquez.

Centro La Avanzada (3), señores Miguel Luis Molina, Juan N. Frías e Isidoro Carvajal.

Centro Galleguillos (2), señores Francisco Borja y Manuel Fernández.

Centro de Providencia (2), señores Rigoberto Arévalo y Oscar Cuadra.

Centro Recoleta, señor Francisco Alvial Gómez.

Numerosas instituciones de Valparaíso, Concepción, Valdivia y otras ciudades han comunicado que harán en breve la elección de sus representantes.

Por su parte, la institución organizadora, el Centro Demócrata de Santiago, verificará en la tarde de hoy la votación para elegir sus respectivos congresales, acto que ha despertado especial interés entre la juventud que cobija esta conocida colectividad. La comisión receptora empezará a funcionar a las 2 P. M. en el salón de sesiones, Rosas 1049, hasta las 4.30 P. M., hora en que el Centro se constituirá en asamblea extraordinaria para conocer el escrutinio y tratar importantes materias pendientes.

Toda comunicación relacionada con el próximo Congreso deberá dirigirse a la secretaría general, casilla 2183, Santiago.

Candidaturas

Los centristas que deseen contribuir a hacer triunfar en la elección que hoy hará el Centro, de cinco congresales que lo representen en la próxima asamblea general de la Juventud Demócrata del país, a los señores: doctor Pedro Fajardo, Antonio Vidal Cárdenas, Ramón Gutiérrez Roa, deberán concurrir a la votación que empieza a las 2 P. que se han adherido a estas candidaturas. Se llama la atención hacia el hecho de que, reglamentariamente, la votación debe concretarse a los candidatos presentados en su oportunidad y cuyos nombres se han dado a la publicidad.

Los miembros del Centro Demócrata de Santiago, partidarios de confiar la representación de la juventud demócrata en el próximo Congreso a los señores Juan Pradenas M., Fernando García Oldini, Horacio Azócar y Santiago Wilson, ruegan a sus correligionarios se sirvan solicitar los votos respectivos a los señores Andrés Aguayo y Carlos Cuevas, quienes atenderán desde la 1.30 P. M. en el local de la votación. Los socios deberán ponerse al día en sus cuotas para poder sufragar reglamentariamente.

VICTROLAS

hago muy sonoras; transformo chicas en muebles grandes y toda clase de reparaciones.

BILBAO 21 (Portal Granello)

PARTIDO CONSERVADOR

CLUB OBRERO CONSERVADOR. —Esta institución política, pone en conocimiento de sus socios y sociedades amigas, que se ha trasladado a su nuevo local, calle Arturo Prat 660, donde en la próxima semana se principiarán las conferencias de instrucción cívica a cargo de un distinguido conferencista; estas conferencias serán semanales. Arturo Prat 660.

PAPAS AMARILLAS

100 KILOS

De primera clase seleccionada	$ 17.50
Papas cazuela	20.00
Maíz amarillo	25.00
Maíz colorado	25.00
Cebada	26.00
Afrecho	19.00
Afrecho, saco	8.00
Leñas muy secas espino, trozada	9.00
Eucaliptus	8.00
Monte	8.50
Acasio	8.00
Carbón quillay, lo mejor	8.00

Coke, precio de fábrica; sal en trozos y granulada.

Consulte a

LA GRANADINA

Avenida Matta 1460.—Teléfono 113 (Parque)

PICO
CALZADO PARA NIÑOS

Es el mejo

Club de la Union

En cumplimiento del artículo 16 de los Estatutos, se cita a los señores socios a Junta General Ordinaria para el Lunes 11 de Setiembre, a las 6.30 P. M., con el objeto de dar cuenta del balance y de la Memoria anual, y en seguida, a Junta General Extraordinaria con el objeto de tratar de la Reforma de los Estatutos y de la autorización para vender el inmueble calle de Bandera 312, esquina de Huérfanos.

EL DIRECTORIO.

Concur

Llámase a concurso a ... veer en propiedad una ... fesor auxiliar en la ... na de Aplicación Anexa ... de Preceptores de ... sueldo base de $ 4,000 ...

Los interesados ... sus títulos y demás ... la Dirección de la Escuela citada, antes del 2 de Octubre próximo.

EL DIRECTOR GENERAL DE EDUCACION PRI

ALFOMBRAS

AFELPADAS Y RIZADAS

TRIPES PARA ESCALA

LINOLEUMS-PISOS

NUEVO SURTIDO OFRECE

Duncan, Fox & Co

BANDERA 529 - 45

Siempre que renueve un

Lamparilla Eléctrica

Hágado por una

"PHILIPS"

porque no hay mejores.

Dan mejor luz, duran más, so más económicas y cuestan lo mism que otras lamparillas.

En venta en todos los almacene eléctricos.

IMPORTADORES:

Morrison & Co

Ahumada 65-77 :-: Santiago

Sub-Agentes

RAAB, ROCHETTE, ROCCA Y CI

Estado 235

Feria Eduardo Rodríguez y Cía

Calle Exposición esq. de Antofagasta

(Carros 30 a dos cuadras)

Gran Feria

EL MARTES 5 A LA 1.30 P. M.

VENDRAN:

LLEGADOS DE RANCAGUA:

Bueyes gordos, muy buena clase, de peso de 800 y 900 kilos arriba.

Vacas gordas para Matadero.

DEL FUNDO "SANTA MARGARITA" (QUILICURA):

70 novillos de 2 a 3 años, mestizos, alazanes, buena clase.

10 vacas paridas de terneros chicos, garantidas, de 8 y 10 litros arriba, cada una.

Vacas gordas, llegadas de San Javier, Talca, Curicó, Rancagua y Los Andes.

Bueyes de trabajo de Temuco, Lautaro, Renaico, etc.

Novillos, vacas y vaquillas para engorda y crianza llegadas de diferentes puntos, por arreo y ferrocarril.

Caballares, de montura, de tiro, de arado y para el servicio.

EDUARDO RODRIGUEZ Y CIA.

NOTA.—Toda clase de facilidades para embarques y arreos. Comisión 1 o|o. Servicio especial de victorias en calle Exposición esquina Alameda. En la Feria hay buffet para las personas que quieran quedarse a almorzar.

Noticias de última hora

PROXIMAMENTE RECIBIREMOS UNA IMPORTANTE PARTIDA DE LAS ACREDITADAS AMPOLLETAS

"CONDOR"

LA QUE SUPERA A CUALQUIERA OTRA POR SU ECONOMIA, DURACION Y RESISTENCIA. ANTES DE PROVEERSE DE OTRAS MARCAS, PIDA DATOS Y PRECIOS DONDE

CONDOR LAS MEJORES AMPOLLETAS SUNLITE GRAHAM ROWE & CO

BANDERA 275

TERNOS

$ 150

Buen casimir.
Corte inglés y americano.

SASTRERIA S. PARRA Y CIA.

AGUSTINAS 979 — TEL. INGLES 1244

Casi esquina Ahumada

itas Laura del Campo Rivera y Laura Alarcón, fueron muy del agrado del público, al igual que los de declamación a cargo de las señoritas Inés De Amesti, María Romero y del señor Juan Agustín Barriga, a quienes el público obligó a bisar.—

Puso término a la asamblea un "cuadro plástico" interpretado por distinguidas señoritas de nuestra sociedad.

ENLACE ZEGERS BAEZA - LEON NOGUERA. —

LA SEÑORITA ELIANA LEON NOGUERA QUE AYER CONTRAJO MATRIMONIO CON DON MIGUEL ZEGERS BAEZA EN LA IGLESIA DE LAS AGUSTINAS, A LAS 11.30 A. M.

Casa San Francisco

DELICIAS 845 — TELEFONO INGLES 1952

Avisamos a nuestra distinguida clientela que hemos recibido un gran surtido en artículos de adorno en gran fantasía, los que venderemos a precios muy convenientes.

Tenemos un lindo surtido en cintas de Gr[illegible]Falla y Pompadour.

Flores importadas con frutas y plumas, alta novedad.

Galones de mostacilla y aplicaciones de [illegible]n fantasía.

Cinturones de metal, gran variedad a [illegible]pos de verdadera ocasión.

Chombas de lana y Paletóes tejidos, grandes rebajas de precios.

Medias de seda, hilo y velo, ricas clases, el más lindo surtido en colores.

En Guantes tenemos el más completo y variado surtido en clases y colores a precios de realización.

Eliana para bordar, de todos colores, a precios de verdadera réclame.

Sedas para tejer en todos colores, a $ [illegible] gramo.

Allel Hos.

Academias "SINGER" de Bordado

Necesitamos una bordadora competente en máquina Singer, para organizar y dirigir nuestras Academias de Bordar en toda la República.

Las solicitudes deben llenar los siguientes requisitos:

1.o Ser expertas bordadoras a máquina.
2.o Haber sido profesoras de bordado.
3.o Estar dispuestas a viajar solas.
4.o Someterse a un examen de competencia.

Pagaremos un buen sueldo y gastos de viaje mientras esté fuera de Santiago, a la persona apropiada.

Recibiremos a las solicitantes del público durante el mes de Setiembre, en nuestra Gerencia General, calle Ahumada 27, de 2 a 4 P. M.

SINGER SEWING MACHINE COMPANY

3-S

GRAN LIQUIDACION

DE JUGUETES TODA CLASE DE

:: ARTICULOS PARA REGALOS ::

Gran surtido en Seda con un [illegible] por ciento de rebaja, sólo hasta 9 de Setiembre.

BAZAR JAPONES - Ahumada 276

T. SMIDZU

Hilandera Nacional Hogar

Ofrece Máquinas para una y dos personas

BANDERA 161-ALTOS

LA HILANDERA da mayor rendimiento. Produce hilos de distintos espesores. Fácil manejo. Sencilla

"Telar Práctico HOGAR", el más perfecto y de mayor velocidad

Pronto estará en venta para los que adquieran nuestras Hilanderas

ESPINA, MUÑOZ Y CIA.

MATRIMONIO EN CORCEGA. —

SEÑOR VINCENT LUCIANI, MIEMBRO DEL CONSEJO GENERAL DE CORCEGA

SEÑORA OLGA COUSIÑO LYON, CONDESA DE GONTAUT-BIRON

En el "Fígaro" de 21 de Julio último encontramos la noticia del matrimonio de la señora Condesa Olga Cousiño Lyon con el señor Vincent Luciani, miembro del Consejo General de Córcega.

La ceremonia se efectuó en Vezzani (Córcega), y fué estrictamente privada por duelo reciente de la señora Cousiño.

EN LOS SALONES DEL CLUB HIPICO.—

Hoy Domingo habrá recepción en los salones del Club Hípico, a la hora de costumbre.

BAILE A BENEFICIO DE LAS BRIGADAS DE GIRL-SCOUTS DEL V DISTRITO ESCOLAR.—

El baile que se verificará esta tarde en las canchas de tennis de la Quinta Normal promete alcanzar un gran éxito.

El baile será amenizado por algunas bandas militares, cedidas galantemente para este objeto.

Su duración será de 5 a 8 y de 9 a 11 P. M. El valor de las entradas es de 1 peso para señoritas y de 3 pesos para caballeros, y se venderá desde las 5 P. M. en el mismo local.

BAILE EN EL CLUB HELVETICO.—

El Centro Estudiantes de Ñuble dará un baile el Jueves 7 del presente, a las 10 P. M., en los salones del Club Helvético, en honor del señor Ministro del Brasil y con motivo del Centenario de ese país.

COLLETTIVITA ITALIANA.—

Ha destato molto interesse nella Colonia il Té Danzante organizzato dal Comitato Femminile di Beneficenza nel Club Italiano per oggi alle 4 pomeridiane, con scelti numeri di canto che saranno eseguiti da egregie Signorine.

Avvertiamo che oltre ai soci del Club e della Beneficenza possono intervenire le persone da essi presentate.

BAILE EN EL SANTA LUCIA.—

Hoy, de 6 a 8 P. M., como de costumbre, se llevará a efecto un gran baile, en la terraza del Cerro Santa Lucía.

ENFERMOS.—

—Se encuentra algo restablecida de salud la señorita Elena Campusano M.

—En el Pensionado del Hospital San Borja ha sido operada con felicidad, por el doctor Marcos Donoso, la señora Julio Pinochet de Sotomayor.

LA PROXIMA VELADA DEL PARTIDO CIVICO FEMENINO.

El Lunes 11 del presente se llevará a efecto una interesante velada literario-musical organizada por esta agrupación femenina en honor de la señorita Graciela Mandujano, delegada chilena al Congreso Femenino de Baltimore.

Han sido especialmente invitados a esta fiesta el señor Alessandri y Ministros, el Cuerpo Diplomático y algunos distinguidos periodistas de la capital.

BAUTIZO.—

Ayer fué bautizada Consuelo Mary Luco Peers Jones, hijita del señor Jorge Luco Cruchaga y de la señora Consuelo Peers Jones de Luco.

Fueron padrinos el señor Juan de Dios Rodríguez y la señora Inés Vergara de Rodríguez.

EXPOSICION JOSE CARACCI.—

Circula la siguiente invitación: "José Caracci V. tiene la honra de invitar a Ud. y familia a la apertura de la Exposición que, de sus obras pictóricas, hará el 4 de Setiembre, a las 5 P. M., en la Sala Rivas y Calvo, Compañía 1284".

VELADA EN EL CLUB DE SEÑORAS.— Recuerdos de la Independencia del Brasil.— Exposición histórica de la guerra del Pacífico.—

El Lunes 9, a las 6.30 P. M., se realizará en el Club de Señoras, a beneficio de Las Creches, una gran velada, en la cual se harán recuerdos históricos de la Independencia del Brasil, con ocasión de celebrar el país hermano el primer Centenario de su emancipación política, y serán presentados por el escritor don Antonio Bisama Cuevas, en el telón de proyecciones episodios de la segunda campaña de la guerra del Pacífico, que el público ha tenido ocasión de admirar.

En el volumen de gloriosos recuerdos que constituyen la exposición, anotamos, como noticia de interés, que en el desfile en la pantalla se hará memoria de los negociadores de Arica, don José Francisco Vergara, don Eulogio Altamirano y don Eusebio Lillo; de los parlamentarios que impulsaron en el Congreso las expediciones de la segunda campaña, don Benjamín Vicuña Mackenna, don Carlos Walker Martínez y don Enrique Mac-Iver, cuya pérdida en estos momentos lamenta el país. En las filas de la Marina anotamos a don Jorge Montt, don Juan José Latorre, don Oscar Viel, don Galvarino Riveros y don Patricio Lynch.

En el Ejército, al General en Jefe don Manuel Baquedano, generales Villagrán, Maturana, Sotomayor y Saavedra; coroneles Velásquez, Barboza, Gana, Urriola, Martínez, Valdivieso y Urrutia. A los comandos de los regimientos y batallones, que pasan revista en el histórico campamento de Lurín, comandantes Canto, del 2.o; Gutiérrez, del 3.o; León García, del Buin; Amunátegui, del 4.o; Dublé Almeida, del Atacama; José M. Soto, Luis Larraín Alcalde y Marcial Pinto Agüero, del Coquimbo; Soffia, del Colchagua; Silvestre Urízar, Garfias, del Talca; Balma-

USE CREMA CERALVINE

Novedades DE Primavera

Recién Recibidas

Crepé marrocaine, Radium floreado, Crepé de chine, Taffetán, Jersey de seda, Charmeusse, Organdí, Velos bordados, Tricot, Jersina de seda, Tules de seda, Rasos, Fallas, Gabardina, Tricotina, Sargas, Popelina, Seda china, Kashavella, Organdí ciré, Frescalina, Jersey de lana, Cintas bordadas, fallas, ciré, pompadour y moiré, Cinturones de metal, azabache y marfilina, Adornos de raffia, paja, crin y flores de seda para adornar sombreros, Adornos de azabache y plumas, Encajes de metal dorado y plateado, Guantes de seda forma mosqueteros, Medias de seda en colores de gran moda, Encajes de Chantilly, Encajes ciré.

Una visita a nuestros almacenes, le será provechosa.

Galería de Novedades

MONJITAS 879

21 DE MAYO 511

"SISTER"

Se necesitan dos SISTERS para el Pensionado "Van Buren" del Hospital de San Juan de Dios de Valparaíso.

Casa confortable y buen sueldo.

Las personas interesadas pueden dirigirse por escrito acompañando sus certificados de competencia.

LA MARCA DE ROLLOS — PARA — AUTO PIANOS

De construcción inmejorable, marcha perfecta.

MECANISMO DE FIEL INTERPRETACION

ULTIMAS NOVEDADES

Amor, Amor.
Arizona.
The Pelikan.
Oriental.
The Violet Song.
Kiss Me.
Una más.

GRIMM & KERN

FABRICANTES DE ROLLOS PARA AUTOPIANOS

Ahumada 99.——
—— Moneda 990

USE POLVOS CERALVINE

LA MERCERIA
EN AHUMADA 42
VENDE BARATO

PIELES

Mañana avisaremos nuestra última rebaja, con precios fijos, de todas las confecciones en pieles, antes de ponerlas en remate.

GRAN PELETERIA "EL TIGRE"

Estado N.o 278

FABRICAD
Vuestras Telas

CRONICA FEMENINA

Las medias y los zapatos de hoy.-Lo que se dice en París

Es tan complicada nuestra madre la moda, que muchas veces una crónica entera, no basta para referir las series de complicaciones que aporta.

Nuestras abuelas no conocieron sino la zapatilla con que andaban dentro de su casa y el simple zapato de salir, que sólo alzaban sus diminutos piés para asistir a la novena o cuando la iglesia reclamaba un bautizo cada año.

Hoy si se quiere ser elegante hay que tener un par de zapatos para cada vestido. Y, démosle gracias a Dios de no encontrarnos en Francia, en donde se es exigente en materia de zapatos, como en ninguna parte y en donde no se consigue un par de zapatos de medida por menos de 300 francos.

En Francia las grandes zapaterías son por lo general de aspecto modestísimo; una entra creyendo, por la facha, como decimos aquí, que nos van a pedir una miseria y resulta que nos piden tres veces más que en los grandes almacenes, en donde todo el calzado es indefectiblemente hecho a máquina. La obra de mano en toda Europa es cara; en Estados Unidos mismo, un par de zapatos de hombre, de regular calidad, corrientes, diré, vale 30 dólares, es decir, $ 300. He hecho estas anotaciones saliéndome de mi espíritu de hablar de lo que se usa en zapatos para hacerles ver a los chilenos, que se quejan por hábito de todo lo que tiene el país, que aquí en materia de zapatos, estamos en el mejor de los mundos, tanto en calidad como en precio. La mayor parte de los extranjeros reconocen esto y si la importación de zapatos no estuviera marcada en todos los países con derechos prohibitivos, nuestra exportación mantendría muy alto el nombre de algunas fábricas de aquí.

Lo que sucede sí, es que las zapaterías chilenas, fuera de Artigas y otras de lujo, no tienen el surtido que requiere la moda.

Leyendo los comentarios de las novedades que aporta la Primavera en París, y ojeando al pasar las revistas y catálogos que recibe Artigas de las últimas novedades, volvemos a lo que he dicho, que para ser elegante, una señora debe tener varios zapatos de mañana, varios de tarde y no menos de visita; cierto que esto es un lujo más aparente que otra cosa, pues nadie por centenares de zapatos que tenga puede consumir sino los pares que consumiría si tuviera uno; además, los zapatos se deforman mucho menos dejándolos en descanso algunas horas durante el día.

Pero no se trata de eso, sino de lo que se usa en zapatos y de la importancia que éstos tienen en la toilette de hoy.

En trajes de mañana vienen para el vestido absolutamente sastre, los zapatones gruesos de taco francés con medias oscuras; para la bata sencilla, dos cosas son la novedad: la gamuza y la cabritilla en zapatillas lisas rebajadas y con grandes hebillas de metal oxidado.

Los zapatos de tarde son los más múltiples; se usa desde la zapatilla a que acabo de referirme hasta la sandalia, que deja ver casi todo el pie. En zapatos de tarde se llevan todos los caprichos imaginables, pero esto sólo es aceptado para caminar en coche, para tées o para visitas. Renny, el gran modisto de la aristocracia francesa, confecciona casi siempre los zapatos de sus trajes, que son en gran parte de raso negro con una pequeñísima hebilla decorativa, si es posible de diamantes legítimos.

Los zapatos blancos que el año pasado estaban desterrados por nuestras elegantes, vuelven porque reaparece con furor el vestido blanco en las toilettes de tarde y de mañana. Cecile Sorel, acaba de presentarse a La Comedie, con un precioso traje blanco, zapatos blancos y medias y guantes negros.

Para la toilette de Verano viene o se mantiene diré, el zapato de gamuza negra con medias cáscaras, grises o blancas.

Recomendamos después de haber esbozado esta ligera crónica el esmero en la elección de los zapatos de vestir; si las revistas de modas traen pocos datos sobre esto, y si los zapatos importados son como sucede con frecuencia, modelos un tanto en desuso, diríjanse a las Casas como la de Artigas u otras, quiero decir a Casas, que como éstas, copien sus modelos de las más exquisitas y últimas novedades europeas. Eso es fácil apreciarlo, porque las Casas que realmente ofrecen novedades, tienen siempre modelos recientes.

MARIE.

Poudre de Riz PRECIOSILLA

Au Printemps

— DE PARIS —

MAÑANA LUNES apertura de la nueva estación con REBAJAS DE 30 a 40 o|o, sobre todas las existencias.

Un seleccionado surtido de Novedades de Verano, elegido personalmente en París, por nuestros Representantes, acaba de llegar a la aduana y será puesto en venta la próxima semana.

Calle MERCED 733 - 735

GRAN REALIZACION

el Lunes 4 en LA RIOJANA Estado 64-72

MARTINEZ, BLANCO y Cía.

PONGE seda negro y blanco, metro. . . . . $	8.00
PONGE seda en colores. . . . $	12.50
PONGE seda muy grueso, blanco y negro, metro. . . . . . $	16.50
CREPE marrocán pura seda, sólo color negro. . . . . . . $	37.50
CHARMEUSSE saldos, metro. $	35.00
MEDIAS negras de seda, averiadas, par. . . . . $	4.50
MEDIAS seda negra, con pequeñas averías, par a. . . . . $	6.00
LANAS fantasía, metro. . . . . $	9.50
CASIMIR inglés, ancho 140 ctms., sólo negro, liquidamos 1,500 metros, el metro a. . . . . $	15.90
POPELINA pura lana, ancho 110 ctms., a. . . . . $	12.90
GABARDINAS realizamos un saldo, metro a. . . . . $	15.00
CASIMIR negro, clase extra, su valor $ 30, realizamos el metro, a. . . . . $	17.90
SABANAS para 1 plaza, c|u. . . $	10.00
FUNDAS en rico lienzo. . . . $	2.80
ALMOHADONES. . . . . $	4.90
MADAPOLAN blanca, clase superior (precio regalado), el metro a. . . . . $	2.80
LIENZO lavado, muy bueno. . $	2.00
DAMASCO para mantel. . . . $	9.50
HULE fino para mesas. . . . $	12.90
COTI adamascado, calidad finísima, valía $ 25 metro, a. . . . $	16.00

Use Ud. Crema IRIS

LA ISLEÑA
DELICIAS 335
RAMIS CLAR
SALON DE TE Y CAFE
EL NEGRO BUENO'S

Las mejores Tortas, Pasteles, Postres y la mejor Crema Chantilly que se fabrica en Santiago. S-3

"WHITE BEAR"
Scotch Whisky

TABLETAS
PETRIN
Remedio alemán eficaz contra
Reuma, Gota, Ciática
AGENTE:
WALDEMAR JACOBSEN.
CATEDRAL ESQ. SAN MARTIN

MUEBLES
de todos estilos, a precios bajísimos, vende
"LA UNIVERSAL"
Catedral 1131
Frente al Congreso
Damos facilidades en el pago. Entrega inmediata. S-3

Peletería
Y FABRICA DE TEJIDOS
Santa Lucia
459 ALAMEDA 459
Grandes rebajas en pieles, gran surtido en batas, paletós, blusones en lana y seda.
Hechuras y colores de gran novedad, se reciben medidas.
Medias de seda e hilo.

VIDA SOCIAL

EN CASA DE LA FAMILIA GARCES GUZMAN.—

PRIMER GRUPO.—SEÑORITAS MARIA OPAZO TOCORNAL, ELENA GARCES GUZMAN Y LUISA GUZMAN HURTADO, EN LA RECEPCION DE AYER

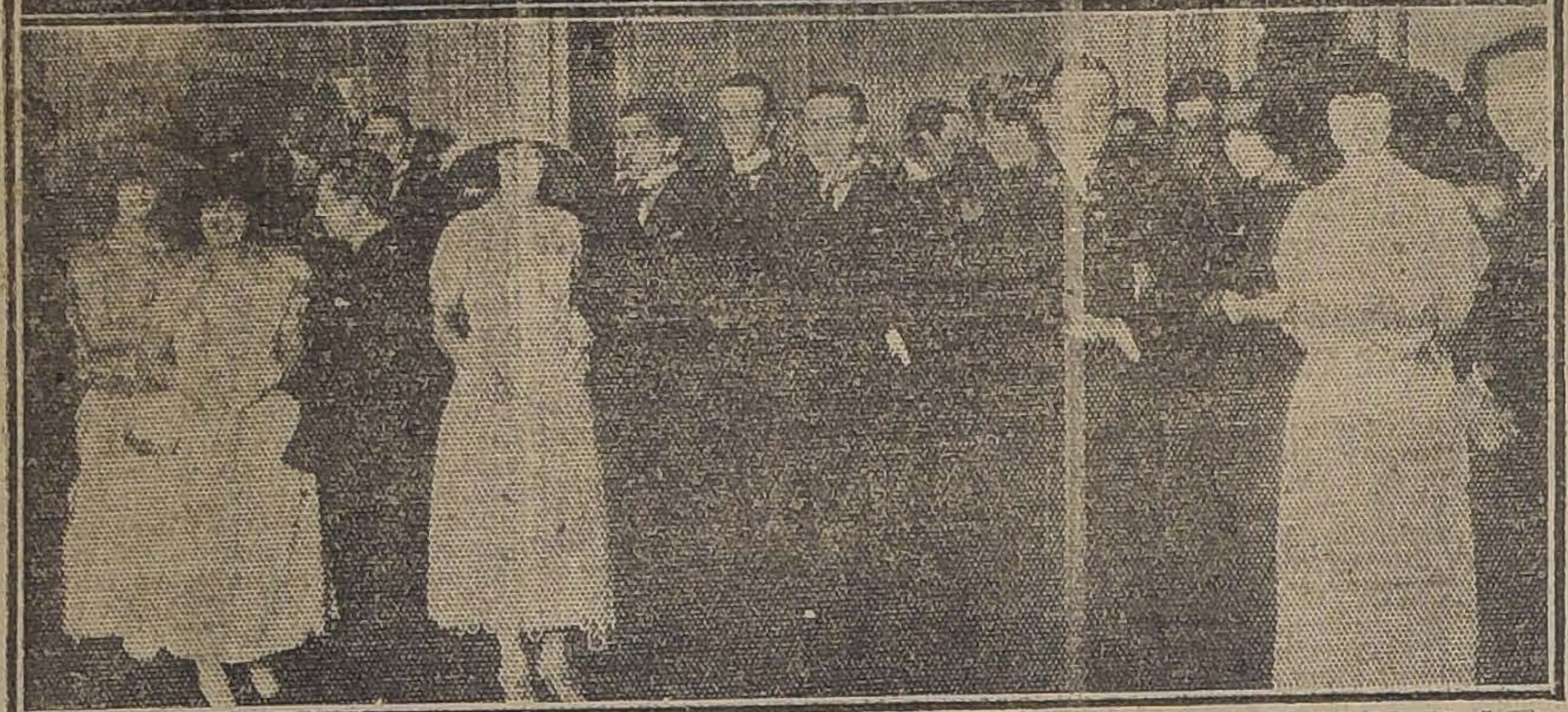

GRUPO N.o 2.—SEÑORITAS MARIA VALDIVIESO CIFUENTES, CARMEN PRIETO SUBERCASEAUX Y MARIA OPAZO COUSIÑO, RODEADAS DE ALGUNOS AMIGOS, EN LA MISMA FIESTA

Brillante resultó la recepción ofrecida ayer tarde por la señorita Elena Garcés Guzmán a sus relaciones.

La magnífica residencia de la familia Garcés Guzmán estaba artísticamente engalanada de luces y flores que formaban un conjunto admirable.

La esplendida orquesta contribuyó en gran parte a la alegre animación de esta fiesta que dejará gratos recuerdos entre los asistentes, para quienes los dueños de casa tuvieron las más delicadas atenciones.

Damos a continuación la lista de las señoritas asistentes y los trajes que vestían:

Isabel Arrieta Concha, vestido raso blanco, sombrero paja azul.

Carmen Amunátegui Lecaros, elegante vestido de crepé barquillo, sombrero rosa.

Raquel Acuña Herreros, vestido de crepé lacre y sombrero negro.

María Acuña Herreros, vestido raso celeste, sombrero tul café.

Lucinda Bunster Carmona, vestido gros y encaje café, sombrero id.

Isabel Barros Vicuña, vestido gros negro adornos verde, sombrero tul negro.

Luisa Correa Ortúzar, vestido crepé celeste, sombrero encaje negro.

Lucy Claro Velasco, vestido espumilla blanco, sombrero amarillo.

Adriana Cruz García Huidobro, precioso vestido terciopelo solferino, sombrero de encaje negro.

Elisa Errázuriz Vergara, con bonito vestido crepé rosado, sombrero id.

Isabel Eguiguren Yrarrázaval, con elegante vestido raso rosa, sombrero café.

Sara Edwards Yrarrázaval, vestido tul ofelia, sombrero negro.

Trinidad Fabres Eguiguren, vestido raso rosa, sombrero raso azul.

Luisa Guzmán Hurtado, elegante vestido gasa blanco con adornos flores, sombrero id.

Elena Garcés Guzmán, vestido raso salmón adornos plata.

Matilde Hurtado Quesney, vestido gros celeste, sombrero de lama de plata.

Oriana Izquierdo Huneeus, vestido raso plomo con mangas tul azul y sombrero paja azul.

Raquel Yrarrázaval Rojas, vestido raso celeste, sombrero negro.

Paulina Yrarrázaval Rojas, vestido espumilla lila, sombrero id. adorno azul.

Beatriz Pérez Peña, vestido gros celeste adornos azules, sombrero id.

Laura Pérez Covarrubias, elegante vestido de crepé gris perla, sombre tul rosado.

María Prieto Concha, vestido gros celeste, sombrero tul negro.

Rosa Pinilla Gutiérrez, vestido gros barquillo, sombrero negro.

Mercedes Ovalle Hormann, vestido crepé rosa, sombrero terciopelo rosa.

María Opazo Tocornal, vestido crepé rosa y sombrero tul café.

Raquel Opazo Cousiño, vestido crepé blanco, sombrero tul café.

Graciela Melo Iñiguez, precioso raso violeta, sombrero igual.

Isabel Montt Pinto, vestido gros barquillo, sombrero paja café.

Lidia Matte Hurtado, vestido terciopelo azulejo, sombrero paja ploma.

Delia Rodríguez Vergara, elegante gros lacre, sombrero encaje negro.

Rosa Rosales Green, vestido espumilla celeste, sombrero tul negro.

Josefina Reyes Ovalle, vestido gros café; sombrero azul.

Paulina Riesco, vestido espumilla celeste, sombrero tul negro.

Carmen Rivas Walker, vestido gros barquillo, sombrero id.

Carmen Sánchez Dávila, vestido gros celeste con vuelos blancos, sombrero id.

Victoria Sánchez Matte, elegante vestido crepé naranja, sombrero paja negro, adornos flores.

María Valdivieso Cifuentes, vestido raso rosa, sombrero id.

Inés Villalobos Arteaga, vestido tul ofelia, sombrero id.

Olga Villalobos Arteaga, vestido espumilla blanco, sombrero paja rosa.

Matilde Valdés Blest, pullerón vestido crepe negro con adornos lacres, sombrero id.

Carmen Vial Freire, vestido terciopelo rojo, sombrero paja negro.

Cristina Valdés F., vestido raso rosa, sombrero id.

Mary Zañartu Sanfuentes, precioso vestido crepe oro con adornos plata, sombrero id.

MATRIMONIOS.—

Circulan las siguientes invitaciones:

"Eugenio Brusadelli y Carlota C. de Brusadelli participan a Ud. el matrimonio de su hija Iole con el señor Armando Manni F. y le invitan a la ceremonia religiosa que se efectuará en la iglesia de San Vicente de Paul, Delicias N.o 1632, el día 10 del presente a las 11 1|2 A. M.

Santiago, Setiembre de 1922."

"Armando Manni F., invita a Ud. a la bendición de su matrimonio con la señorita Iole Brusadelli C., que se efectuará en la iglesia de San Vicente de Paul, Delicias N.o 1632, el 10 del presente a las 11 1|2 A. M.

Santiago, Setiembre de 1922.

—Hoy a las 11.30 será bendecido privadamente, por el señor Cura-Párroco de San Miguel, el matrimonio de la señorita Marina Jensen Portales con el señor Arístides Lusseau de Belloc.

RECEPCION.—

A las 6 de la tarde de hoy se efectuará la recepción que el doctor don Carlos A. Gutiérrez ofrece a sus relaciones, en su residencia de la calle Las Rosas 1353.

EN CASA DE LA FAMILIA VALDES OSSA.—

Hoy se efectuará la recepción que la señorita Herminia Valdés Ossa ofrece a sus relaciones en su elegante residencia de la calle de Agustinas. Damos a continuación la lista de las familias invitadas:

Echenique Correa, Larraín Echeverría, Rivas Walker, Infante Valdés, Larraín Vial, Vial Ortúzar, Mena Baeza, Valdés Blest, Matte Hurtado, Valdés Freire, Ossa Garland, Valdés Larraín, Ovalle Hormann, Valdés Echenique, León Noguera, Valdés Freire, Lyon Edwards, Valdés Ortúzar, Lira Lira, Valdés Fernández, Matte Larraín, Vergara Blanco, Morandé Campino, Villalobos Arteaga, Ortúzar Larraín, Vial Errázuriz, Prieto Concha, Walker Linares, Pérez Valdés, Wigthman Hoffman, Subercaseaux Errázuriz, Zegers Baeza, Subercaseaux Aldunate, Vergara Santa Cruz, Echeverría Reyes, Ureta Valdés, Prieto Subercaseaux, Sánchez Dávila, Scroggie Vergara, Tocornal Ross, Vial Prieto, Vial Palma, Vial Errázuriz, Vial Echenique, Amunátegui Lecaros, Eguiguren Yrarrázaval, Balmaceda Valdés, Edwards Yrarrázaval, Barceló Pinto, Fernández Campino, Bunster Carmona, Fabres Eguiguren, Bernales Lazcano, Fernández Jara, Balmaceda Lazcano, Fernández Correa, Bustamante Yrarrázaval, Guzmán Hurtado, Barros Vicuña, Guzmán Eguiguren, Concha Subercaseaux, García de la Huerta Ossa, Correa Ugarte, Gandarillas Salas, Covarrubias Freire, González Balmaceda, Cañas Zañartu, Correa Valdés, Garcés Guzmán, De Castro Ortúzar, Claro Velasco, Gana Garzena, Concha Valdés, Huneeus Valdés, Cerda Valdés, Huneeus Salas, Errázuriz Vergara, Hurtado Valdés, Errázuriz Larraín, Hurtado Quesney, Errázuriz Vial, García Huidobro Fernández, Errázuriz Lastarria, Izquierdo Huneeus, Echenique Undurraga, Larraín Morandé.

LA FIESTA HIPICA DE ESTA TARDE.—

Esta tarde a las dos, en el picadero de la Quinta Normal de Agricultura, tendrá lugar el concurso hípico que ha venido organizando el Santiago Paperchase Club a beneficio de la Sociedad Protectora de Animales "Benjamín Vicuña Mackenna".

Por el número de entradas colocadas y por el entusiasmo que despierta en la juventud fiestas de esta naturaleza, promete resultar el acto de esta tarde todo un éxito. Algunas bandas del Ejército darán realce a la fiesta, música que será muy aprovechada por los amigos del baile.

El jurado de honor de la fiesta de esta tarde es compuesto del Intendente de Santiago, don Alberto Mackenna, del presidente honorario del Club, don Guillermo J. Swinburn; del presidente de la Sociedad Protectora de Animales, don Alberto Gana Vidaurre; de don Luis Larraín Prieto, presidente de la Sociedad Nacional de Agricultura; de don Rafael Toledo Tagle, Inspector de Caballería del Ejército; de don Aquiles Vergara Vicuña, presidente de la institución; de don Arturo Ahumada, Director de la Escuela Militar; de don David Délano Ross, presidente del Valparaíso Paperchase Club; de don Pedro Garretón, comandante del Regimiento Cazadores; de don Enrique A. Barboza, presidente del [illegible] Sporting Club; del teniente coronel don Arturo Ewing, comandante de los Carabineros; de don Leonardo Kampers, presidente del Club Nacional de Paperchase; del mayor don Germán Ossa P., segundo comandante de la Escuela de Caballería; del mayor don Arturo Puga, del mayor don Carlos Lira, del Prefecto de Policía don Julio Bustamante, de don Oscar Silva León y de don Armando Vargas.

El jurado está compuesto de diversas personas del Club de Paperchase y del Ejército. Los jueces de cancha por los señores Federico

Vargas y don Isidoro H
paddock por los señores
Mascaró y el mayor don
duque Grove.

EN LA LEGACION DE FR

El Ministro de Francia
ñora H. Lefeuvre de M
ron ayer un almuerzo
del doctor Faure, miemb
Academia de Medicina de
de los doctores Casassus y

Entre los invitados fi
doctores Petit, Amunáteg
do Correa, Sierra, el Con
Taille, etc.

LA ASAMBLEA DE A
EL TEATRO DE LOS
DRES FRANCESES.—

Ayer se efectuó la
con que los Padres Sal
la Gratitud Nacional
mino a su solemne Día
co.

El vasto local del teatr
Padres Franceses se hacía
para el inmenso público
dió atraído por el interés
grama.

Abrió la sesión el Ilm
Obispo don Rafael Edwar
pronunció un elocuente
que fué calurosamente apl

Después de diversos nú
música y declamación,
tas María García Ahumad
resa Ossandón Guzmán
sus hermosos trabajos "
Emaús" y "Milagro de P
pectivamente, siendo muy
das.

El diputado don Emilio
L. impresionó a la conc
con un magnífico discurs
"El problema de la vida".

Los números de música
taban a cargo de la señora
Latorre de Larraín y de la

Elegancia Masculina

Es un problema serio vestir con elegancia y distinción, porque es muy difícil encontrar un sastre que sea un verdadero profesional de escuela y no un aficionado más o menos práctico en el ramo.

El señor **SAMUEL BRINGEISEN,** cortador diplomado en **París y Londres,** que se ha formado en el famoso estudio Roussel de la rue-du-**Borlois,** bien conocido de nuestros elegantes que han vivido en París, atiende a su distinguida clientela en **Carmen 50,** donde ofrece el mejor surtido de telas inglesas y francesas legítimas. Es un especialista en trajes de sport.

CUIDE SUS DIENTES
PRODUCTOS ESPEC
Para la higiene de la b
DENTRIFICOS
Pasta y Elixir "Chile".
Pasta Pepsodent.
Forhans para las encías
Pasta Perberol.
Polvos Pyorrhocide.
Polvos Calox.
Zhongiwa para las
Pasta y Polvo Colgate
Cepillos Pro-phy-lac-tic
Seda Dental.
Soc. Cooperativa D
MONEDA 1053

FABRICA DE TEJ
SAN DIEGO 7
Especialidad en Chombas
hechuras sobre medidas,
seda y calados a máquina
y 30 centavos el metro.
cios sin competencia.
mos visitar esta casa a
cutar compras.

CASA
SANTO DOMINGO
SORTEO
FAVORECIDO EL 23 DE AGOSTO

A toda persona que haya comprado en esa fecha, en nuestra Casa, devolveremos en dinero efectivo el total de su compra.

Días de pago el 6 y 7 de Setiembre.

Avisamos también a nuestra distinguida clientela que hemos recibido las últimas novedades de Primavera, en Sombreros, quitasoles, géneros de seda, Lana y Algodón.

Mañana Lunes

Grandes rebajas en Menaje, Tapicería y Alfombras.

KATZ, BRENNER y Cía.
Catedral 1063

Fiestas Patrias

La mejor oportunidad para economizar la tendrá usted si manda sus trajes ricos de seda, lana o algodón, blusas, abrigos, ternos de caballeros, id. de niños, etc., a nuestros talleres.

Por un precio ínfimo le cambiamos el color por otro de moda (según muestra) y se los entregamos listos para ser usados inmediatamente, sin que pierda sus formas y su tamaño.

También desmanchamos prolijamente toda ropa delicada y guantes piel.

Tintorería "EL ARTE", Agustinas 851, y Delicias 2192, Portal Granello

"WHITE BEAR"
Scotch Whisky

Mne. REGLAT
AHUMADA 358
EXPOSICION DE
SOMBREROS MODELO
Elegis personalmente en las mej res casas París.

Caimires Finos Ingleses
Ofren en existencia po corte.
Preos desde $ 18.- metro
ROBON, KAY & Co.
HUFANOS 786 — SANTIAGO
TELENO INGLES 94 CENTRAL

Tejido de Punto Fábrica
THE KNITTING, SAN ANTONIO 61
Batas, Paletós y Blusones tejidos en seda imitando crochet, precios económicos, se hacen hechuras de medida. S-4

PINTURA INGLESA
"TRICOLOR"
DE 3 Y 4 ESTRELLAS
OFRECEN:
MERCERIA "SAN ROQUE"
BUENO, GOMEZ Y Cía.
PUENTE 662 :--: TELEF. INGLES 3285

Nuevos Discos
VICTOR

Recomendamos que oiga las siguientes selecciones que son de gran éxito. Aires melodiosos y compases magníficos ejecutados por famosas orquestas americanas.

Entre otros, pídanos los siguientes:
18899 Stumbling. Fox-Trot.
Georgia. Fox-Trot.
18898 Coo-Coo. Fox-Trot.
Kicky-Koo-Kicky-Koo. Fox-Trot.
18900 Kitten on the Keys. Fox-Trot.
Pick Me Up and Lay Me Down in Dear Old Dixieland. Fox-Trot.
18901 Sweet Indiana Home. Fox-Trot.
You Won't Be Sorry. Fox-Trot.
18902 Lovable Eyes. Fox-Trot.
I Love Her-She Loves Me. Fox-Trot.
35716 Popular Songs of Yesterday Medley. Walz N.o 4.
Popular Songs of Yesterday Medley. Walz N.o 4.

Sírvase pasar a oirlos sin compromiso.

Distribuidores exclusivos de la
VICTOR TALKING MACHINE Co. CAMDEN NEW JERSEY U. S. A.
CURPHEY & Cía.
SANTIAGO, Estado 67
VALPARAISO: Esmeralda 99, Blanco 637

SADME
SOMBREROS A SEÑORAS SERRANO 28
Está abierta la EXPOSICI
Y VENTA DE SOMBRE
DE PRIMAVERA para se
y niñas. ULTIMAS CREAC
NES DE LA MODA.

"IMPERL" - Casa de Residenc
Elegantes d orios. Comida espléndida. Todo confort. C
tra quila. Pensió mesa. Cubierto: $ 4.00.
MONEDA SQUINA AHUMADA. — TELEFONO 3453

Aquellos negros tiempos pasaron...

La era de los "precios locos" pertenece ya al pasado, y la

MERCERIA CHILE

Delicias 827, entre Estado y San Antonio, frente al Templo de San Francisco

se enorgullece de haber contribuído en mucho a hacerlos pasar...

Especialmente en materia de ARTICULOS ENLOZADOS, tenemos mucho que hablar con usted.

HEL DE FRANCE
PUENTE 530.—SILLA 236.— TELEFONO 2128.— SANTIAGO
Frente al Cor ntral, a media cuadra de la Plaza de Armas
Unico Hot ncés en la capital.— Cocina de primer orden
derigida por su letario.—Departamentos confortables.—Baños—
Precios moder
SOUTHEGOURD, Propietario.

CLICHES
Fotograbados, dibujos
DELICIAS 984 S-4

PROFESIONALES

Especialmente interesante para los señores médicos, ofrezco en arriendo lindo departamento, gran salón a la calle con dos piezas anexas (todo servicio) con entrada completamente independiente, situado en ALAMEDA 413.

Tratar a cualquiera hora en ALAMEDA 411. S-4

MBLERIA COLON
6 — BANDERA — 66
DORMITS, COMEDORES, ESCRITORIOS, C
TRES, MUEBDE ASIENTO, Etc.
NOVIOS Antes de comprar sus muebles, co
sulte nuestrecios.

HOY GRAN BAILE HOY
Hora de Moda de 6 a 8.1|4 P. M.
Baile y Patinaje -:- SKATING PALACE
1059 - HUERFANOS - 1059

Sin duda es el mejor
Calzado nacional
Cómodo y Elegante

MAGALLON

Encontrará siempre los últimos modelos en
Estado 277

eda Vicente, del Melipilla; Vidaurre, de la Artillera de Marina; Toro Herrera don Domingo y don Belisario Zañartu, del Chacabuco; Yávar, de Granaderos; Bulnes y Alcérreca, de Carabineros de Yungay; Fierro, de Artillería Naval; Díaz Muñoz, del Aconcagua; Fuenzalida don Demófilo, del Santiago; Echeverría, del Bulnes; Martínez don Lucio, del Valdivia; don José María del Canto, del Caupolicán; Seguel, del Concepción; Wood y Novoa, de Artillería, y de tantos otros jefes, como Lagos, Gatica, Zorraindo, Flores, Soto Aguilar, Barceló, etc.

SALON DES ANNALES.— Interesantísima va ser la sesión que anuncia el Salón des Annales para mañana Lunes 4, en el Teatro Setiembre. La conocida escritora señora Clarisa Polanco de Hoffman hablará del célebre novelista Paul Bourget.

Amenizarán el programa trozos de canto, declamación y danza, por las señoras Polanco de Hoffman y Luisa Larrazábal de Sutil, señoritas Marcelle Auclair y Adine Davis.

EN LA PLAZA DE ARMAS.— Damos a continuación el programa que ejecutará la banda del Regimiento Buin en la retreta de esta tarde, en la Plaza de Armas:

1.o Blanckenbugr, El Vuelo del Aguila, marcha.
2.o Verdi, Fuerza del Destino, obertura.
3.o Listz, Preludios Sinfónicos.
4.o Moszkowski, Serenata.
5.o Ponchielli, Gioconda, acto tercero.
6.o Bonelli, Ritorna a Loreto, marcha sinfónica.

VIAJEROS.— Ayer regresó a Viña del Mar la familia Hübner Richardson.

—Procedente de Viña del Mar ha regresado la señora Emiliana Concha de Ossa.

—A su fundo en Villa Alegre partió don Daniel de la Fuente García.

—Ha regresado de Antofagasta don Alejo Gumpertz y señora.

Consejos de la Comtesse Ivon

¿ADIOS JUVENTUD? NO.

Una cabellera nevada es preciosa y produce un efecto de dignidad y nobleza; pero las canas, más o menos numerosas, dan la impresión de vejez y de abandono, son el ¡Adiós juventud!, tan doloroso, pero tan reparable y fácil de ocultar, usando la Loción Sin San, que permite restaurar el cabello a su color primitivo, sin teñirlo, ni destruirlo, como ocurre con otras preparaciones venenosas, a lo cual debe la gran aceptación que tiene en la alta sociedad europea, confirmado con los éxitos obtenidos por las personas que aquí lo han usado. Lo vende únicamente la **Casa Frap-mon, Pasaje Matte N. 29.**

CUIDADO CON LA TOS.

Cuidado con las toses, que suelen ser precursoras de algo gravísimo si no se curan a tiempo. El **Pulmonal Lepy** es un remedio soberano que puede usarse con resultado siempre seguro; muy pronto el mal habrá desaparecido completamente y su curación será radical. La **Botica Italiana**, de los señores **Weinsten y Cía., calle Huérfanos 1020**, es la única vendedora de este precioso específico. Recomendamos a nuestros lectores ensayarlo.

TEJIDOS DE PUNTO.

En estos meses los días se presentan muy hermosos y casi podríamos decir algo calurosos; pero las tardes y noches son aún muy frías, lo que es un verdadero peligro para algunas personas y sobre todo para los niños que no se cuidan de abrigarse, exponiéndose así a un resfrío, gripe o pulmonía. La Fábrica de Tejidos The **Jersey, San Diego 156**, ofrece una oportunidad especial de comprar paletóes, chombas, vestidos, trajes para niños, chales, jersey, etc., a precios de fábrica. Conviene, pues visitar esta casa cuyas sucursales están en **21 de Mayo 603, Delicias 2459** y en **Valparaíso, Condell 286.**

EL MEJOR TONICO.

Generalmente es en la estación fría que todas las personas anémicas, neurasténicas, convalecientes y débiles se tonifican; pero ahora hay un excelente reconstituyente que puede usarse en cualquiera época del año. Este es el **Codhipol**, a base de extracto de hígado de bacalao, que prepara el **Laboratorio Chile**, de un gusto exquisito. Regulariza la digestión, desarrolla el apetito, da vigor y alegría. Lo recomendamos como el mejor tónico para chicos y grandes.

EMBELLECED EL CUTIS.

El cutis quemado, manchado o con pecas, es la desesperación de muchas personas que podrían hermosearse fácilmente usando la **Cera Pura Vinizada** (en inglés Pure Virgenis Wax), que refresca, limpia y suaviza. Unico depositario en Chile **E. Cano Peel, Galería Alessandri 22.** En venta en todas las droguerías, boticas y perfumerías.

SILUETA ELEGANTE.

Para llamar la atención por la belleza del cuerpo, su porte airoso, la esbeltez y elegancia, es preciso usar un corsé muy bien diseñado, que deja los defectos naturales, [illegible] y realce sus líneas. Esto se podrá lograrse usando los afamados corsés hechos sobre medida por la **Corsetería Francesa, Alameda 819**, que es la preferida por las personas más elegantes y distinguidas.

POLVOS CIRÉ.

Los productos químicos para la toilette destruyen la piel y envejecen prematuramente. Para conservarse usen los polvos **Ciré**. Pedirlos a **Daube y Cía.** en todas las **Boticas y Perfumerías**, y a su único agente: **Víctor Rojas A. y Cía., Santa Rosa 4 Casilla 2846.**

AUTOPIANO ROLLOS

Hay muchos hogares felices en que toda la familia se siente atraída y reunida como por un mágico imán; ellos acuden los amigos como mariposas atraídas por la luz. La explicación es muy sencilla: es la música, esa maga encantadora, que encadena con su armonía hasta las personas más rebeldes a los atractivos sociales, que pronto se convierten en alegres y expansivos miembros del hogar, seducidos por los encantos de la buena música. Pero como no siempre se tienen dotes musicales, se logra el mismo resultado teniendo un **Autopiano Doll**, que es la mayor maravilla del arte musical por la perfección insuperable de sus voces y precisión en la ejecución, y éstos pueden llevarse a los climas más secos y calurosos como a los más fríos y húmedos sin que sufran la menor alteración, debido a que sus tubos son de metal.

Los importadores **Casa Grimm y Kern, calle Ahumada 99, esquina de Moneda.** La Casa ofrece los más perfectos y escogidos rollos de tangos jimmys para autopianos fabricados especialmente por esta acreditada firma y en cuyos salones de exhibición pueden probarse.

SONROSADO NATURAL.

Las personas pálidas necesitan ponerse un ligero toque de sonrosado en las mejillas, pero deben cuidar de algo que no dañe el cutis ni la salud, como el **Rojo Líquido de [illegible]**, que produce un efecto sorprendente.

Se vende en todas las buenas boticas.

RESURRECCION DE LA MODA.

La caprichosa diosa femenina tiene giros imprevistos, como los de la fugaz mariposa; así, lanza una idea, un estilo, una tela o adorno, para abandonarlo pronto, atraída por otras impresiones, y luego vuelve con rapidez y se aferra a lo que ya había desdeñado, para adoptarlo definitivamente, mientras emprende el vuelo a otras regiones...

Así ocurre ahora, por ejemplo, con el jersey, tela que tuvo mucha aceptación, y luego, tras un corto tiempo se fué dejando de mano, supeditada por otras telas nuevas que fueron acogidas con aplausos y entusiasmo.

Ahora el jersey de lana y seda recupera su perdido prestigio y se impone con furor como la única tela de alta moda y distinción, que se llevará en la Primavera y Verano; y con razón, porque viste tan bien, amolda y ciñe tan elegantemente y hace preciosas toilettes con muy poco adorno.

La Galería de Novedades, Monjitas 879 y 21 de Mayo 511, como siempre, presurosa de las últimas creaciones, acaba de recibir un inmenso surtido de jersey de seda, y lara, crepe majunga, crépe de china, crépe marocain, roumaia perlé fular, tricotine, velo de seda, tafetán, raso liberty, bareglandine fleure, gabardina. Además ofrece como adornos para estas toilettes: aplicaciones, azabaches, cintas, plumas, mostacillas de diversos colores, cinturones, etc. Otra novedad son los guantes de gamuza, previl y cabritilla mosquetero, largos y cortos que armonizan con las toilettes. Como adorno de sombrero indicaremos a nuestras lectoras las espigas, fantasías de rafias, frutas, flores, guirnaldas de seda, terciopelo, plumas cuchillos, también acaba de recibir crin y paja especial para hormas de los colores más de moda y que vende a precios excepcionales. Todas estas creaciones las acaba de recibir esta casa directamente de París.

HIGIENE DE LA BOCA

El cuidado de la dentadura debe inculcarse a los niños como un hábito higiénico que les librará de muchas dolencias y les producirá la satisfacción de lucir cuando sean grandes una dentadura hermosa y sana; por eso recomendamos los **elixires, cremas y polvos dentífricos**, preparados por el **Laboratorio Chile**, y que se venden en todas las **boticas y perfumerías.**

MANTEQUILLA Y QUESO

Siempre estamos dando indicaciones provechosas para nuestros lectores, cuya buena acogida resulta un éxito, como ocurre en el caso de la **Mantequillería Moderna de C. Mariotti y Cía., calle de Santo Domingo 979, casi esquina de Puente**, que se ha visto obligada a dar un gran ensanche a su local para corresponder a las exigencias de su creciente clientela. Siempre fabrica la mantequilla a presencia del consumidor, quien la recibe fresca, pura, con peso exacto; también ofrece los mejores quesos nacionales y extranjeros, a precios muy bajos.

CENTRO SOCIAL

Las familias de nuestro mundo social tienen sus preferencias para concurrir a ciertos teatros o establecimientos, poniéndolos de moda por una temporada más o menos larga; así, ahora el **Café Santos, calle Huérfanos 987**, casi esquina de Ahumada, con sus cómodos y elegantes salones, es el preferido y se ve concurridísimo con lo más selecto de nuestro mundo social, lo que se comprende por su magnífica instalación, espléndido servicio, excelentes orquesta y exquisito café, té, chocolate y helados. También vende toda clase de café crudo, tostado y molido, a precios únicos, de clases escogidas, que hacen las delicias de sus consumidores.

RECEPCIONES Y FIESTAS

Ahora que atravesamos por el período de mayor actividad social, en que las recepciones y fiestas se suceden sin interrupción, es muy oportuno llamar la atención a nuestras damas hacia la influencia tan decisiva que tiene en el éxito de sus reuniones un buen servicio de buffet, con golosinas exquisitas de primera clase, como las que prepara la **Confitería París, del señor A. Robinet, calle San Francisco 250-258. Teléfono 2968**, que no tiene ninguna sucursal en el centro, y que es la proveedora obligada de las familias más aristocráticas, las cuales saben apreciar sus exquisitas creaciones bucólicas enteramente iguales a las mejores de París.

TELAS DE PRIMAVERA

La Primavera se acerca rápidamente y es conveniente prepararse desde luego para recibirla dignamente y no dejar para el último momento la compra y confección de los trajes que deberán estrenarse en la bella estación. Desde luego podemos anunciar a nuestras lectoras la llegada de los nuevos y variados surtidos de telas de lana de nuevos estilos, según la futura moda, que acaba de recibir **la Casa E. Delporte y Cía., calle Bandera 689-693, esquina de Rosas**, que continúa en el mismo local en que fué fundada hace tantos años; especialmente llaman la atención las telas especiales para toilettes de señoras, como ser gabardinas, sargas, fular, paños brillantes, organdí, esponja, velo rayado y liso, voilardine de todos los colores, etc. También ha recibido un variado y precioso surtido de hermosos y finos casimires y paños para trajes de caballeros y niños.

Como siempre, la característica de esta Casa es vender la mejor mercadería de última moda, a los más bajos precios, que ahora resultan especialmente convenientes por la mejoría del cambio. Todas estas hermosas telas son escogidas y compradas personalmente por su dueño en las mejores fábricas europeas.

LA SUERTE

En estas horas de crisis y malos negocios, todos suspiran ansiosos por encontrar un medio de tener dinero y disfrutar de las comodidades y regalos que con él se obtienen. Un medio de realizar este ideal es tentar suerte, que con sus golpes ciegos puede dar una fortuna de la noche a la mañana, y para ello nada es más indicado que tomar un número de la Lotería de Buenos Aires, que se jugará el **7 de Setiembre**, con premio de **100 mil nacionales**, en la tan acreditada **Casa H. García**, que se ha visto obligada a cambiarse a su nuevo local, **Pasaje Matte 29**, para poder atender debidamente a su numerosa y distinguida clientela.

EL ARTE DE LA DECLAMACION

Ya lo hemos hecho notar en ocasiones anteriores el desarrollo que felizmente está tomando en nuestra sociedad el gusto por las poesías.

¿Quién no recordará aquellas agradables tardes pasadas en nuestro primer Coliseo, escuchando a la encantadora y admirable virtuosa de la declamación, Berta Singerman, cuyas escogidas poesías, declamadas con delicadeza y sin pose, con voz armoniosa y dulce, que semejaba a un eco de Primavera, suave como el perfume de las flores, subyugaban al público, aclamándola con entusiasmo loco?

Todos los que tuvieron la suerte de escuchar a esta admirable artista tendrán en esta colección la mejor obra para el aprendizaje del arte de la declamación; ésta reune las más bellas estrofas de los más célebres poetas, que un editor inteligente ha sabido recoger y reunir en un hermoso volúmen con el retrato de Berta Singerman en su portada.

El repertorio completo acaba de editarse en la **Librería Nascimento, calle Ahumada 272**; es el verdadero libro del hogar, que amenizará las reuniones íntimas.

COMTESSE YVON.

Respuestas a nuestros lectores

—Narciso, Santiago. — ¿En cuánto tiempo prescriben en Chile los delitos? Fuí víctima de una estafa, hace dos años, y querría saber si aún es tiempo de ejercitar las acciones correspondientes.

—La acción penal, prescribe:

Respecto de los crímenes, a que la ley impone pena de muerte o de presidio, reclusión o relegación perpetuos, en veinte años.

Respecto de los demás crímenes, en quince años.

Respecto de los simples delitos, en diez años.

Respecto de las faltas, en seis meses.

Por lo tanto, y considerando que toda estafa de más de diez pesos, constituye un delito, el plazo de prescripción de la acción penal correspondiente es de diez años.

—Juaniquilla. Lontué. — Tengo constantemente mis manos llenas de padrastros. ¿Nó hay algún procedimiento para evitar esta molestia?

—Para evitar que la piel se agriete junto a las uñas y que se desprendan tiritas de piel secas, a veces bastantes dolorosas, basta destacar un tanto, con una espátula de manicure o con unas tijeras, la piel en torno de las uñas. Las uñas al crecer, estiran la piel a ellas adherida; de aquí que se pueda evitar la formación de padrastos, procediendo en la forma que dejamos indicada.

—E. W. S. L., Santiago.— Soy mecánico y no he logrado, hasta ahora, encontrar una substancia, con que lavarme las manos al terminar mi trabajo. El jabón en este caso no me sirve de nada.

—Cuando las manos están muy sucias con alquitrán, aceite, grasa de carruajes, etc., debe usarse para asearlas, la vaselina. Se frotan con una pequeña cantidad de la mencionada substancia, y después de limpiarlas con un trapo, se lavan con agua caliente y jabón ordinario. En esta forma, quedan las manos, limpias y suaves.

—Nena, Antofagasta.—Le ruego indicarme un procedimiento para rizar el pelo.

Para dejar el cabello ondulado o rizado, se peina por la noche empapándolo con el extracto siguiente, preparado por continua agitación:

1 clara de huevo.
4 gramos de azúcar.
1 cucharada de vino.

Se arrollan luego los cabellos en mechones, con canutillos de cartulina o papel, que se quitan a la mañana siguiente. Debe cortarse la punta del cabello con frecuencia; si el cabello se rompe se corta más arriba de la rotura.

Puede también facilitarse el rizado del pelo, humedeciéndolo cada noche, al acostarse, con esta solución:

Agua caliente, 1,000 gramos.
Borax, 60 gramos.
Goma arábiga, 1,5 gramos.
Se agita y se añade:
Alcohol alcanforado, 20 gramos.

Después se formarán torcidos en el cabello con canutillos de papel.

—Futre pobre, Santiago.—¿Es posible quitar a la ropa el brillo producido por el exceso de uso?

Para restaurar los trajes de paño, se ponen en un recipiente de tierra veinte hojas de laurel, se les echa encima medio litro de agua hirviente y se dejan en maceración durante tres horas. Se quitan los forros al vestido, se acepilla bien, se extiende sobre una mesa (de mármol si es posible) y se frotan ambas caras de la ropa con una esponja embebida en la infusión descrita. Se le deja secar un poco y se plancha por el revez con una plancha muy caliente.

La hiedra produce idéntico resultado que el laurel.

—Clara, Santiago.—Sírvase indicarme una buena fórmula para fabricar polvos de tocador que se adhieran y suavicen el cutis.

He aquí una buena fórmula para preparar polvos de tocador:

Almidón de arroz, 420 gramos.
Oxido de zinc, 100 gramos.
Creta precipitada, 100 gramos.
Talco, 60 gramos.
Lirio de Florencia en polvo, 60 gramos.

Otra:

Polvos de arroz, 480 gramos.
Oxido de zinc, 60 gramos.
Lirio de Florencia, 60 gramos.
Cumarina, 0,04 gramos.
Esencia de rosas, 9 gotas.
Esencia de geranio, 3 gotas.
Esencia de ylang-ylang, 1 gota.
Eter acético, 10 gotas.

—J. E. M., Viña del Mar.—¿Cuál es el parentesco más cercano de consanguinidad que permite la ley entre dos individuos que van a contraer matrimonio?

Parentesco colateral en tercer grado (tío con sobrina).

—Carré, Valparaíso.— ¿Como se puede quitar lo colorado de la nariz?

Contra la rubicundez de la nariz, permanente o transitoria, es eficaz según Bruch, la aplicación de compresas de gasa embebidas en bencina, apretándolas bien, sin frotar y cuidando de no respirar los vapores de bencina.

Es preciso para este efecto, evitar el uso de la bencina adulterada con esencia de petróleo, porque en tal caso el resultado sería contraproducente.

Es fácil reconocer el fraude, agregando un cristalito de yoduro de potasio y unas gotas de ácido clorhídrico; la bencina pura se colora en carmín. Si la coloración es violeta la bencina está adulterada.

ZENON.

CASA
Carlos
Borgoño R.

ESTADO 110

Exposición de las últimas novedades en trajes, sombreros, telas muy finas, de las mejores casas parisienses.

Flores y adornos para sombreros.

LA CASA VICTOR EMANUEL Y Cía.
JOYERIA, RELOJERIA Y SECCION ARTE
AVISA A SU DISTINGUIDA CLIENTELA Y AL PUBLICO EN GENERAL, QUE POR MOTIVO DE CONCLUSION DE NEGOCIO PONE EN REALIZACION TODAS SUS EXISTENCIAS A BAJOS PRECIOS.
VICTOR EMANUEL E.,
En liquidación.

CALIDAD Y PRECIO
COLOCAN EL INMENSO SURTIDO DE "GATH Y CHAVES" FUERA DE COMPETENCIA
En todos los Departamentos los Artículos son Ventajosos

PARA HOMBRES:

TRAJES negros en casimir inglés, hechura de gran moda, a	$	195.00
AMBOS para chauffeur, en paño de Castor, a	$	98.00
TRAJES de vestón, sobre medida, en rico casimir inglés de fantasía, a	$	280.00
SOBRETODOS de media estación, sobre medida, en gabardina de lana, a	$	350.00
PAÑUELOS de algodón fino, para hombres, la docena	$	13.80
CANOTIERS Rustic, inglés, ala lisa, a	$	15.50
CANOTIERS Rustic, inglés, ala lisa, con piquitos, a	$	18.50
CORBATAS Nelson, seda fina, gustos novedosos, a	$	9.50
CORBATAS Foulard, fondo azul marino, con pintas blancas, a	$	5.50
CALZONCILLOS cortos de céfiro fino, en colores de fantasía, gusto selecto, a	$	9.75
CAMISAS de céfiro fantasía, con puños doblados, surtido en colores, pechera lisa, a	$	17.90
CALCETINES de algodón superior, reforzados, en negro y colores lisos, a	$	2.90
CAMISETAS de hilo de Escocia, en blanco, tejido fino, a	$	18.50
ZAPATON en box-calf color, desde	$	33.90
BOTIN en box-calf color, desde	$	35.50
ZAPATILLAS para Tennis, desde	$	13.90
BOTINES para foot-ball, cuero blanco, a	$	19.90

PARA SEÑORAS:

BLUSAS en organdí o velo de fantasía, hechuras nuevas y elegantes, desde	$	12.00
BLUSAS en buenos géneros de seda, blanco y colores, tonos de moda	$	52.00
CORSES en coutil liso, busto bajo, largo proporcionado, a	$	17.90
CORSES en coutil de clase superior, busto bajo y largo de caderas, a	$	22.50
CAMISAS en tela lavada, forma Imperio, con calados a máquina, a	$	5.50
CALZONES haciendo juego con la camisa, en igual tela, a	$	4.90
MEDIAS de algodón, negras, lisas, con pie y talón reforzado, el par	$	4.95
MEDIAS de hilo, lisas, en diversos colores de moda, el par	$	7.25
CREP Maroquinete de seda, colores de alta novedad, doble ancho, el metro	$	10.50
CREP de Chine, surtido de colores de moda, el metro	$	22.50
BOAS de pluma, en varios colores, a	$	35.00
CINTAS de terciopelo, surtido completo de colores de moda, el metro	$	2.20
GUANTES mosqueteros, para señoras, en gamuza y cabritilla, colores novedosos, a	$	48.00
VESTIDOS de algodón para señoras y señoritas, acabamos de recibir un hermoso surtido para Primavera - Verano.		
ZAPATILLAS en charol y cabritilla negra, con taco Luis XV, desde	$	29.50
ZAPATON en box-calf color, con taco francés, a $ 31.50; en negro, a	$	27.90
GABARDINAS de pura lana, en colores de moda, ancho 130 centímetros, el metro, a	$	29.50
VELOS de hilo, rica clase, en todos los tonos de actualidad, doble ancho, el metro, a	$	6.50

EXPOSICION de hermosos sombreros adornados para Verano.

PARA NIÑOS:

CAMISAS de céfiro fantasía, con puños mosqueteros, medidas 30|35,	$	11.90
CAMISAS en bramante blanco, modelo sin tira de cuello, para años 7 a 12, a	$	5.90
TRAJES Marinero, en rica sarga azul marino de pura lana, doble cuello y puños de Ottoman de seda, para años 3 a 11; primera edad	$	90.80
TRAJE Cazador en casimir fantasía de lana de alta novedad, modelo de 4 bolsillos, solapa de cruzado, cuello sport de piel blanca, para años 7 a 14; primera edad, a	$	89.50
SANDALIAS en cuero color, desde	$	10.90
ZAPATILLAS descotadas en box-calf color, a	$	31.90

PARA NIÑAS:

DELANTALES de tul, adornados de encajes de hilo y moños de cinta, para 3 a 4 años, a	$	13.90
DELANTALES en vichy, varios colores combinados con dibujos infantiles, para años 2 a 4, a	$	6.50
MARINEROS, en brin galatea, para niñitas, fondo claro a rayas, azul, azulino y rosa, desde	$	22.00
VESTIDOS para niñas, en céfiro de algodón fantasía, desde	$	14.50

PARA BEBES:

COMBINACION bombacha en buen percal, varios modelos, para años 2, a	$	12.90
VESTIDITOS en piqué borlón, modelo práctico, para años 3, a	$	19.80

VARIOS:

HULE para mesa, calidad extra, fabricación inglesa, ancho 1.40, todo blanco, el metro	$	16.50
SERVILLETAS de papel finísimo, tamaño grande, el ciento	$	3.90
PILAS secas "Columbia", especiales para campanillas y baterías, a	$	4.95
LAMPARAS para velador, eléctricas, con pie de bronce y pantalla de género, a	$	27.50
MADRAS para cortinas, estilos orientales de alta novedad, el metro, desde	$	9.50
CARPETAS de Yute, en colores verde y granate, con lindas guardas floreadas y flecos, en distintas medidas, desde	$	46.50
JUEGOS de sociedad, surtido variado, desde	$	5.90
CUERDAS para saltar, desde	$	1.90
MALETINES de cuero, para viaje, desde	$	29.50
MAQUINAS fotográficas, "Kodak", desde	$	20.00
AGUA Colonia Ambrée, artículo fino, botella de 1|2 litro, a	$	13.00
JABON de Almendra, especial para refrescar el cutis, a	$	0.75
TOALLAS afelpadas, calidad extra, c|u., a	$	4.25
BATISTA de hilo, ancho 90 centímetros, el metro	$	9.50

GATH & CHAVES

INFORMACIONES CABL

DE NUESTROS CORRESPONSALES ESPECIALES, VIAS EASTERN Y ALL AMERICA CABLES, INC., DE "THE UNITED P

CUATRO AVIADORES BRASILEÑOS INICIARAN EN BREVE EL RAID DE RIO DE JANEIRO - VALPARAISO

GRAN BRETAÑA

LA BAJA DEL MARCO AUMENTA ENORMEMENTE EL COSTO DE PRODUCCION DEL SALITRE SINTETICO

LONDRES, 2.—"The Financial Times", reproduce una información declarando que un establecimiento londinense, que se ocupa del comercio de nitratos, dice que la baja del marco aumenta enormemente el costo de la producción del salitre sintético. Agrega que el Gobierno alemán, por este motivo, ha sancionado la libre importación de 200.000 toneladas de salitre chileno. Añade que es probable que aún no se hayan encontrado los medios para financiar estas importaciones.—(Havas).

FALLECE UNA TIA DEL REY JORGE

LONDRES, 2. — Falleció la duquesa de Albany, tía del Rey Jorge. Con este motivo se decretó un mes de luto en la Corte. (U. P.)

GRAN BRETAÑA ACEPTARA LA INSINUACION DE M. POINCARE PARA CONVOCAR UNA CONFERENCIA INTER-ALIADA SOBRE REPARACIONES Y DEUDAS DE LA GUERRA

ALEMANIA SE MANIFIESTA GRATA Y OPTIMISTA ANTE LA DECISION ADOPTADA POR LA COMISION DE REPARACIONES

GRAN BRETAÑA ACEPTARA LA CONVOCACION DE UNA CONFERENCIA INTERALIADA

PARA TRATAR DE LAS REPARACIONES Y DEUDAS DE GUERRA

LONDRES, 2. — Gran Bretaña accederá a la insinuación francesa para convocar una reunión interaliada con el objeto de considerar los problemas de las reparaciones y de las deudas aliadas, haciendo notar que un compromiso sobre reparaciones sólo tendrá valor si el descanso concedido a Alemania es seguido por una solución de carácter general y permanente.

Se indica que Inglaterra está dispuesta a modificar la actitud expresada en la nota de Mr. Balfour con el objeto de facilitar la discusión referente a las deudas interaliadas.

La nota ha sido ya muy comentada en ésta, considerándose que el Gobierno se reconciliará con la idea de la discusión de las deudas si se llega a un compromiso sobre las reparaciones.—(U. P.).

PARTIDA DE DELEGADOS A LA LIGA DE LAS NACIONES

LONDRES, 2.—Los representantes de Gran Bretaña en Canadá y Australia, partieron esta mañana para asistir a la reunión de la Sociedad de las Naciones, que se verificará en Ginebra.—Havas).

LA CONTESTACION A LA NOTA ENVIADA POR M. POINCARE

LONDRES, 2.— "The Daily Telegraph" anuncia que el Gobierno de Gran Bretaña contestó la nota enviada por M. Poincaré, respecto de la proyectada conferencia de Venecia.

La contestación no insiste sobre la celebración del armisticio inmediato de las hostilidades greco-turcas, lo que constituye la primera condición que se propondrá en la conferencia. Mantiene, en principio, sin embargo, que es imposible acordar a los turcos su exigencia de que los griegos evacuen el Asia Menor, tan pronto como los kemalistas acepten plenamente los principios expuestos en las negociaciones realizadas en Marzo.—(Havas).

EL PROBABLE REGIMEN DE GOBIERNO EN PALESTINA

LONDRES, 2 — Los diarios dicen que las órdenes del Consejo de la Sociedad de las Naciones, publicadas en Jerusalem, preven el establecimiento de un Gobierno palestino bajo el mandato británico. Preven también el nombramiento de un Alto Comisario, de un comandante en jefe del Consejo Legislativo y de un Consejo Legislativo compuesto de 20 miembros, la mitad de los cuales serían oficiales. (Havas).

IRLANDA

LOS ENCUENTROS EN IRLANDA

DUBLIN, 2. — Los encuentros se intensifican en toda Irlanda.

En la noche los insurgentes hicieron blanco de sus ametralladoras al Hotel de las Cuatro Cortes, al reducto de las tropas nacionales situado en Kevin Street y a la Escuela Técnica.

Las tropas del Estado Libre han establecido un cordón militar alrededor de ese sector.

Las comunicaciones entre Londres y Cork están interrumpidas y un telegrama atrasado da detalles de un prolongado combate en Sandry, donde los insurgentes, en número de 400, atacaron a las tropas nacionales, y al ser rechazados después de 15 horas de combate, se retiraron diciendo que lanzarían otro ataque.—(U. P.)

ESPAÑA

EL REY Y SUS MINISTROS SE DIRIGEN MAÑANA A SAN SEBASTIAN

MADRID 2.—El Rey acompañado de sus Ministros, menos el Presidente del Consejo, se dirigirán a San Sebastián para asistir a las fiestas del Centenario de Sebastián Elcano. El Presidente se irá el Miércoles.—(Havas).

MARRUECOS

LOS MOROS DAN M
UN MEDICO ESP

MELILLA, 2. — L
cañoneó las costas de
Varios moros embos
al médico español de
domo. (U. P.)

LA BUBONICA EN

MELILLA, 2. — A
existencia de la b
Orán, se someten a r
nitarios a todos los b
procedencia. (U. P.)

PORTUGAL

EL PRESIDENTE
LLEGA A LAS PA

LAS PALMAS 2.—
averiado atracó a es
vapor "Porto" que cond
sil al Presidente Almeyda
sidente ha cumplimenta
autoridades y perman
ras en ésta, las que de
tribuir las atenciones
ridados españolas.—(U.

PARTIDA DE VAPORES
SIL

LISBOA, 2.— El vap
rino Limaraes", que hac
mercio entre Oporto y
partió de las Canarias
a Cabo Verde.

El "Vasco de Gama"
para participar en las
tenarias de Elcano.—(

PALESTINA

PROTESTA DE LOS
POR LAS MEDIDAS
PARA REPRIMIR A LOS
MISTAS ARABES

EL CAIRO, 2.— La
día de Palestina recla
camente de las medidas
para reprimir las perse
ganizadas por los extre
bes.—(Havas).

LA RESPUESTA DE M. POINCARE A MR. BALFOUR

Francia no tiene la intención ni siquiera de considerar el pago de las deudas de guerra mientras no se solucione el problema de las reparaciones

PARIS, 2.— La respuesta de M. Poincaré a la nota de Mr. Balfour ha servido de aviso de que Francia ni siquiera tiene la intención de considerar el pago de las deudas de guerra mientras no se le haya reembolsado los gastos que ha hecho por la reconstrucción de sus zonas devastadas, o sea, en otras palabras, posiblemente para la próxima generación.

M. Poincaré ha adoptado como tesis la de que las deudas de guerra son de naturaleza completamente diferente a las transacciones comerciales común, pues ya que fueron contraídas para fines comunes, deberían desaparecer o ser solucionadas mediante sacrificios comunes.

Estima que los norteamericanos se unieron al conflicto en defensa del honor y los considera vencedores porque su contribución a la causa común de la guerra fué en dólares en vez de ser en sangre, pero declara que Francia, que ha sufrido más que los otros países, debe gozar de consideración especial, insinuando la revisión de la deuda de Francia a Gran Bretaña por cuanto este último país incluye el monto de los derechos de exportación a sus cuentas de municiones, e informa que si los ingleses y norteamericanos no pueden solucionar la cuestión de las reparaciones, que ha colocado a Europa al margen de una catástrofe, deben considerar dicho problema y el de las deudas de guerra sobre la base de la cancelación de estas últimas terminando: "Francia cree que con estas reservas, la solución general de las deudas, acompañada de sacrificios recíprocos, sería beneficiosa para la humanidad." — O'BRIEN.—

(U. P.).

JAMAS HA SIDO DISCUTIDA LA EXCELENCIA DEL

"BUICK"

TODO EL MUNDO SABE QUE ES EL AUTOMOVIL NUNCA SUPERADO

Su hermosa carrocería. Su potente motor, no igualado. Su resistencia. Todo está concebido en el "Buick", para que su dueño se sienta orgulloso de poseerlo.

Su módico precio, es otra ventaja que en otro automóvil de su clase no puede obtener.

En Exposición los nuevos modelos 1922.

Importadores Depto. de Automóviles de:

MORRISON & Co. - AHUMADA 65-77 :—: SANTIAGO

CIGARRILLOS

CAPSTAN

$ 1.80

BRITISH - AMERICAN TOBACCO Co. (Chile Lda.)

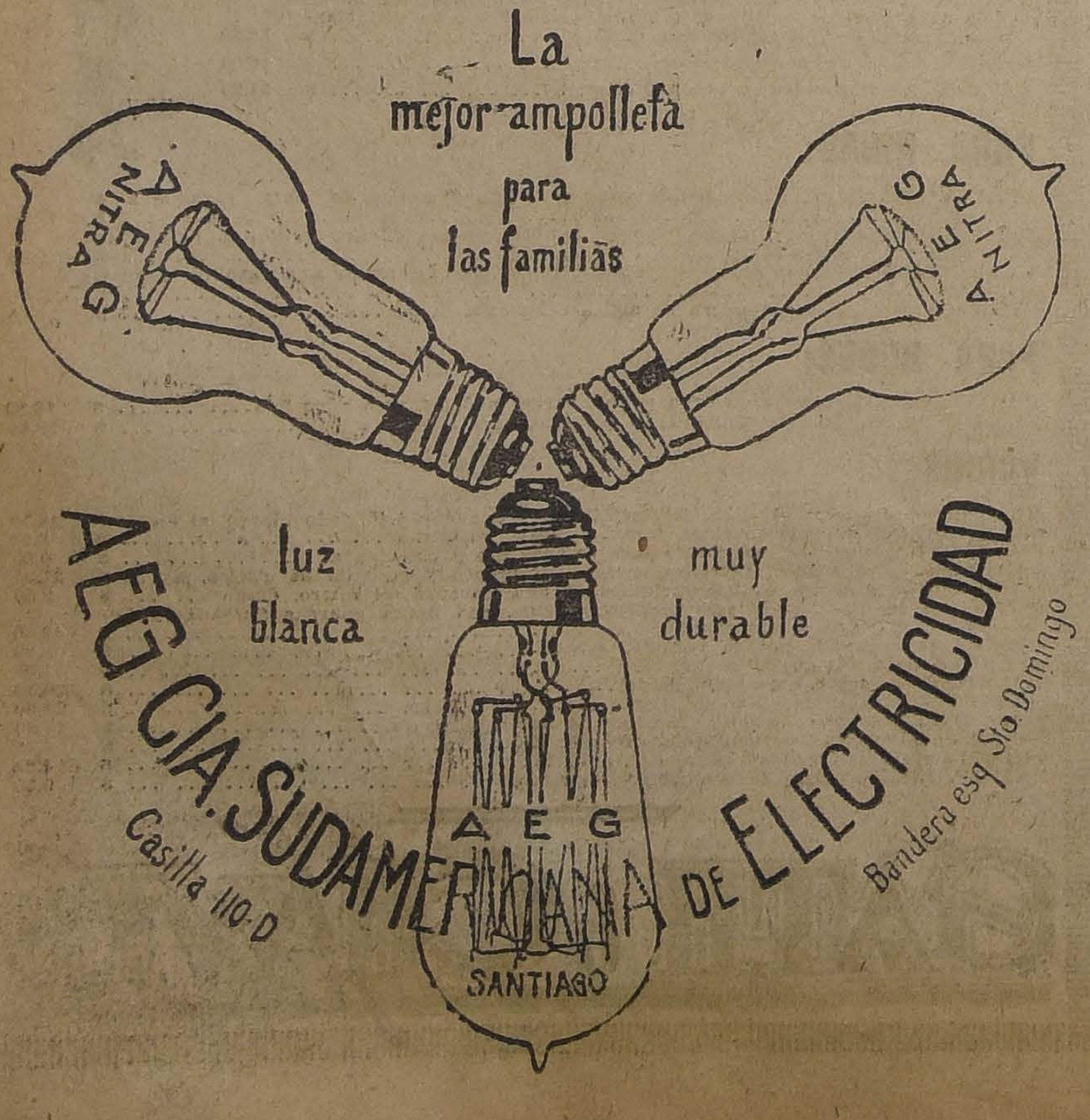

El próximo centenario del Brasil

La Embajada chilena concurre a una audiencia especial del Ministro de Relaciones. — El General Brieba condecora con la Medalla al Mérito al Jefe del Estado Mayor. — El atraso de la llegada de algunas embajadas hace que se modifique el programa de las fiestas

RIO JANEIRO 2.—La Embajada chilena fué recibida hoy, a las tres de la tarde, en audiencia especial, por el Ministro de Relaciones.

El general señor Brieba ha condecorado con la medalla al mérito de primera clase, al Jefe del Estado Mayor brasileño, señor Setembrino Carvalho. Para este efecto, se efectuó una imponente ceremonia en el local del Estado Mayor, con asistencia de la oficialidad superior del Ejército brasileño. Se cambiaron afectuosos discursos.

El general Brieba iniciará el Lunes próximo una visita a los cuarteles, a la que será acompañado por los altos jefes de la Superioridad Militar.

El Embajador señor Subercaseaux ha visitado en la mañana de hoy el campo de entrenamiento de los atletas chilenos donde fué recibido con cariñosa manifestación de confraternidad. Durante su visita, el atleta Michel corrió doscientos metros planos, cubriendo esta distancia en 12 segundos, batiendo el record suramericano.

El delegado argentino señor Arce y otros universitarios ofrecerán el 11 un gran banquete, en el Hotel Gloria en honor de distinguidas personalidades brasileñas y miembros de la Facultad de Ciencias y Letras.

El catorce de Setiembre se inaugurará el tercer Congreso Agropecuario y el 15 de Octubre la Conferencia Internacional Algodonera.

Los delegados al Congreso del Niño visitaron en la mañana de hoy el Instituto "Vizconde Maua", de donde se retiraron muy bien impresionados del buen pie en que se encuentra esta institución.

El Ministro de Relaciones Exteriores recibió a la delegación de la Liga Patriótica Argentina, la que le manifestó sus agradecimientos por la invitación de que había sido objeto, lo que es más significativo para ella, por cuanto es la única institución civil que ha sido invitada a las fiestas del Centenario.

Los delegados entregaron al Ministro veinte folletos en lujoso formato del programa de la Liga Patriótica, redactado en lengua portuguesa.

El Presidente del Portugal, Excelentísimo señor Almeyda, llegará a esta capital el doce del presente y se le ha preparado su alojamiento en el Palacio de Guanabara.

Mañana entrará a la bahía la división naval japonesa, la que será recibida con la ceremonia de ordenanza.

El programa de las fiestas ha tenido que sufrir algunas modificaciones con motivo de que hay que agregar algunos bailes y banquetes que ofrecerán las embajadas que faltan y que están por llegar. Además, el retraso de la llegada del Presidente del Portugal, necesariamente traerá la modificación del programa.

La apertura de la exposición tendrá que postergarse, necesariamente debido a que los pabellones no han sido terminados aún y el trabajo de algunos está muy atrasado. Se encuentra instalado el Palacio Monroe, donde funciona la comisión organizadora de la exposición. Uno de sus salones será destinado para las informaciones de los periodistas extranjeros.

En la residencia particular de don Carlos Guinle, se ofreció una brillante recepción a los delegados del Jockey Club Argentino.

La Cámara de Comercio belga y la Sociedad Real Belga de Beneficencia, ha dado una recepción en el Club de los Diarios en honor de la Embajada de Bélgica.—(Enviado Especial).

RIO JANEIRO, 2. —El corresponsal de "La Nación" de Santiago, don Leonidas Irarrázaval, visitó hoy las redacciones de los principales diarios, presentando a cada uno de ellos el saludo de "La Nación".

El señor Irarrázaval fué muy cumplimentado durante sus visitas, siendo galantemente atendido por los periodistas fluminenses. — (U. P.)

ALEMANIA

ROBO A UN CABALLERO ARGENTINO

BERLIN, 2. — Avisan de Hamburgo que al doctor argentino Echague le robaron joyas y dinero por valor de veinte millones de marcos (U. P.)

SUSPENSION DE UN DIARIO PERTENECIENTE A STINNES

BERLIN, 2. — Se comenta el decreto que ha suspendido por una semana la publicación del diario "Allgemeine Zeitung", perteneciente a Hugo Stinnes, a causa de que últimamente atacó violentamente al Gobierno. (U. P.)

ALEMANIA INICIARA EN BREVE SUS NEGOCIACIONES CON BELGICA

SATISFACCION CAUSADA POR LA DESICION DE LA COMISION DE REPARACIONES

BERLIN, 2. — Se ha sabido que Alemania, como resultado del compromiso a que se ha llegado en París respecto de las reparaciones, iniciará en breve sus negociaciones con Bélgica.

En las esferas sociales se nota una atmósfera de agrado y optimismo por la decisión tomada en París, creyéndose, primeramente, que, alideándose Estados Unidos al lado de Gran Bretaña, podrán tomar parte en la reglamentación final de las reparaciones.

En segundo lugar, se considera como un hecho muy significativo el que Gran Bretaña se haya mantenido firme en su actitud primitiva, estimándose que con esto ha robustecido su situación frente a Francia; y

Finalmente, se divisa la solución de todo el problema cuando se convoque la nueva Conferencia interaliada.

La Bolsa ha reflejado este optimismo, cotizándose el marco, esta mañana a primera hora, a razón de mil doscientos por dólar. —(U. P.)

SE DOBLA EL IMPUESTO PARA LOS PERMISOS A LOS EXTRANJEROS

CARLSRUHE, 2. —El Gobierno de Baden ha doblado el impuesto que se percibe para la renovación y prolongación de los permisos para la estada de los extranjeros.—(Havas).

SE PROHIBE LA CIRCULACION POR LAS CALLES DE OBERCASSEL

BRUSELAS, 2.—El Alcalde de Obercassel fué arrestado y el licorista en cuyo negocio fué cometido el asesinato de los soldados belgas. También fueron detenidos un hijo del licorista y dos agentes de la policía alemana.

La Alta Comisión Interaliada prohibió la circulación en las calles desde las 20 de la noche hasta las seis de la mañana.— (Havas).

KRASSINE CONFERENCIA CON LOS INDUSTRIALES

BERLIN, 2.—En la Legación de Rusia han empezado las negociaciones entre el delegado sovietista Krassine y los grandes gremios industriales.—(Havas).

TEMORES DE UN GOLPE DE ESTADO MONARQUISTA EN MUNICH

MUNICH, 2. — Se teme que los monarquistas intenten un golpe de Estado para derribar el actual Gobierno (Havas).

PARIS HOTE

Estabecimiento de primer or

VALPARAISO

Diretor Propietario: LUCIE

OCASION POR POCOS DI

Ter[illegible]telas inglesas recién recibidas, a precios desde $ 2.

SE RECIBEN HECHURAS

Sastrería J. Gherar

MERCED 834, FRENTE AL TEATRO SANTIAGO

Viña Santa Ri

MORANDE 580.—TELEFONO 1

Cuando coma mariscos, hágase servir el Vino Dulc

Sauternes de Santa Ri

EL MEJOR EN SU CLASE

Westminster

$ 2.80 LA CAJETILLA

LA PLAYA

La casa más surtida en pescados y mariscos.

HOY:

Ostras grandes.
Langosta.
Camarones de río.
Camarones de mar.
Choros.
Jaivas.
Erizos.

RESTAURANT A LA CARTA

Monjitas 826 —
— Teléfono 1250

N.O.

-FONOLAS PATHE

Desde la más modesta y barata hasta la más lujosa, garantidas por la marca de fama dial PATHE FRERES, de PARIS.

Las Fonolas PATHE son las más perfectas de todos los fonógrafos conocidos, porq nen a su alcance las sublimes y divinas creaciones musicales de los colosos en el arte música y del canto.

En nuestros discos PATHE encontrará Ud. el mejor surtido de bailes de moda, sien precio el más económico de plaza.

GRANDES FACILIDADES DE PAGO :-: CATALOGOS GRA

Una hermosa Fonola Importada y garantida por

$ 300 m|c.

UNICOS AGENTES DISTRIBUIDORES:

SIMON HERMANOS BANDERA ESQUINA SANTO DOM SANTIAGO

CASA FRANCESA SANTIAGO :-: CASA FRANCESA, VALPARAISO :-: SAMUEL SMI

COLLIPULLI :-: V. STAFFELLI, PUERTO MONTT

GRAFICAS DEL EXTERIOR

AGENCIA HAVAS. — LOS ORIGINALES DE TODOS LOS CABLEGRAMAS QUE SE INSERTAN EN ESTA SECCION ESTAN A DISPOSICION DEL PUBLICO EN ESTA IMPRENTA

FRANCIA

LA PRENSA APLAUDE LA RESPUESTA DE M. POINCARE A LA NOTA DE Mr. BALFOUR

PARIS, 2. — Los diarios matutinos aplauden francamente la respuesta de Poincaré a la nota de Mr. Balfour, haciendo resaltar la necesidad que existía de establecer una diferencia entre las deudas interaliadas, las reparaciones de Alemania y las demás deudas, insistiendo al mismo tiempo en la necesidad de que los aliados, conjuntamente, resuelvan ambos problemas. (U. P.)

M. POINCARE SONDEARA A LOS GOBIERNOS ALIADOS

RESPECTO de la CELEBRACION DE UNA CONFERENCIA SOBRE DEUDAS Y REPARACIONES

PARIS, 2. — M. Poincaré se prepara a sondear, por los conductos oficiales y diplomáticos, la opinión de los Gobiernos aliados y de los Estados Unidos respecto de la convocación de una Conferencia sobre deudas y reparaciones, en la que espera incluir todo el problema suscitado por la situación financiera creada después de la guerra.

M. Poincaré desearía que esta reunión se verificara antes del fin de año y se manifiesta partidario del mes de Noviembre, para su convocación. Esta conferencia, que mencionamos por primera vez en [illegible] de Londres, sería la más importante habido desde la de Versalles, por cuanto en ella se volverían a tratar, virtualmente, todas las soluciones financieras y se confía en que sería el mayor paso que se podría dar en favor de la restauración de la paz en Europa, estimándose que debe reunirse antes de que se inicie un nuevo año de reparaciones.—(U. P.)

SEGUN INFORMAN LOS BUZOS, EL "FRANCE" ESTA COMPLETAMENTE PERDIDO

PARIS, 2.— Las investigaciones practicadas por los buzos han demostrado que el acorazado "France" está dañado seriamente en una extensión de 80 metros, que es la mitad de la longitud del buque. El ingeniero jefe de los trabajos de salvamento dió cuenta de su misión al Ministro de Marina M. Raiberti y se mostró convencido de que, el "France" está completamente perdido.—(Havas).

ITALIA

REGALO ENVIADO AL PAPA

ROMA, 2. — Los expedicionarios del Himalaya enviaron al Papa un pedazo de piedra tomado del pico más alto del Everest. El trozo de piedra fué montado en un bloque de ébano. El Papa retribuyó este obsequio con una medalla de oro, acompañándola de sus bendiciones. (U. P.)

DISTURBIOS OCASIONADOS POR LOS FASCISTAS

ROMA 2.—A raíz de la devastación de las instituciones comunistas y socialistas locales, los fascistas hicieron una expedición a Paligno, contra los socialistas y comunistas, obligando a renunciar a las administraciones socialistas. Después, los fascitas prosiguieron hasta Collescipoli, atacando a la Municipalidad. En otras localidades han devastado los establecimientos cooperativos.—(U. P.)

ALGUNOS DE LOS NUEVOS SENADORES

ROMA 2.—"La Epoca" cree que con ocasión del 20 de Setiembre el Gabinete presentará al Rey una lista de los nuevos senadores, incluyendo a D'Annunzio, a De Micheles y al conde Volpo.—(U. P.)

UNA TROMBA EN EL MAR JONICO

PRODUCE SERIOS PERJUICIOS Y LA PERDIDA DE VIDAS

ROMA, 2.—Un despacho de Atenas dice que una tromba devastó Antephonos, en el mar Jónico; numerosas embarcaciones han naufragado. Hasta ahora se sabe que hay un muerto, siete desaparecidos y numerosos heridos.—(Havas).

SUIZA

EL PERU SE HARA REPRESENTAR

EN LA ASAMBLEA DE LA LIGA DE LAS NACIONES

GINEBRA, 2. —La América Latina estará ampliamente representada este año en la Asamblea de las Naciones. Algunos países como el Perú, que no enviaron representantes el año pasado, anunciaron la llegada de sus representantes.—(Havas).

EGIPTO ESTARIA DISPUESTO A PEDIR SU ADMISION EN LA LIGA DE LAS NACIONES

LONDRES, 2.— "The Times" publica un despacho de Alejandría que dice que se cree que Egipto está dispuesto a pedir su admisión en la Sociedad de las Naciones y también se muestra interesado en mantener representantes en los países extranjeros.—(Havas).

ALTA SILESIA

ATAQUES A LA COMISION POLACA DE DELIMITACION DE LA FRONTERA SILESIANA

LONDRES 2.— Informaciones de Kattowitz dicen que los alemanes insultaron a la comisión polaca de delimitación de la frontera silesiana. La policía se abstuvo de interenir. Los centinelas alemanes tirotearon el automóvil de los delegados.—(Havas).

RUSIA

LA PROXIMA CONFERENCIA DE DESARME

LONDRES, 2.—Los Estados Bálticos han dado instrucciones al Ministro letón en Moscou, a fin de que prepare la Conferencia de Desarme que se verificará, según se tiene proyectado, el 15 de Octubre. Rumania y Polonia se muestran dispuestas a participar en dicha conferencia.—(Havas).

MILLARES DE EJECUCIONES ORDENADAS POR LA ORGANIZACION DE LA CHEKA

RIGA 2.—Según las estadísticas bolchevikistas, la organización de la Cheka, ha ordenado la ejecución de 1.766.113 personas hasta Febrero.—(Havas).

EXPULSION AL EXTRANJERO DE INTELECTUALES RUSOS

MOSCOU, 2.—Los soviets de Petrogrado aprobaron un informe de la Oficina Política, concerniente a la expulsión al extranjero de 34 intelectuales rusos.—(Havas).

Los primeros Juegos Olímpicos Latino Americanos

El interesante encuentro de ayer por el Campeonato de Tennis entre los campeones Hortal y Pernambuco

El calendario del torneo de esgrima

La Confederación Brasilera de Deportes ante la doble representación de Chile en los concursos de box

(De nuestro Enviado Especial, por Cable)

EL CAMPEONATO DE TENNIS. —EL ENCUENTRO DE SINGLES ENTRE HORTAL Y PERNAMBUCO

RIO DE JANEIRO, 2. — Hoy se iniciaron los Juegos Olímpicos con el interesante encuentro de singles por el campeonato de lawn-tennis, entre el campeón argentino Arturo Hortal y el brasilero Ricardo Pernambuco.

El lance fué emocionante, revelando ambos contendores un dominio absoluto de la raqueta y una equivalencia de fuerzas extraordinaria.

En efecto, el primer set correspondió a Hortal por 6-4, el segundo a Pernambuco por 6-1, el tercer set, después de interesante contienda, correspondió nuevamente al brasilero por 8-6; en el cuarto set, Hortal igualó posiciones venciendo por 6-4. En el quinto set, cuando ambos contendores se encontraban 6 a 6, el juez señor Freitas, suspendió el partido porque la obscuridad impidió continuar el lance.

Ambos tennistas han dejado la más optimista impresión, después de su encuentro de hoy, que duró más de dos horas.

EL CAMPEONATO DE ESGRIMA

Mañana Domingo se inicia el campeonato de esgrima en el salón de honor del Club Fluminense, con el siguiente porgrama:

Florete, 8 A. M., Argentina contra Uruguay.

3.30 P. M., Argentina contra Brasil.

Día 4.—Espada, 8.30 A. M., Argentina contra Brasil.

Día 5. — Espada, 8.30 A. M., Argentina contra Uruguay.

11.30 A. M., Uruguay contra Brasil.

Sable, 2.30 P. M., Chile contra Argentina, continuando en la mañana del 6.

Día 8. — Sable, 8.30 A. M., Uruguay contra Brasil.

2.30 P. M., Argentina contra Uruguay.

Día 10. — Sable, 8.30 A. M., Chile contra Uruguay.

3.30 P. M., Argentina contra Brasil.

Las pruebas individuales de florete se disputarán el mismo día en la tarde.

Las pruebas individuales de sable se realizarán el día 15 y las de espada el 18.

UN ACUERDO DE LA CONFEDERACION BRASILERA RELACIONADO CON EL BOX

La Confederación Brasilera de Deportes, ante las incidencias producidas con motivo de la doble representación de Chile en el campeonato de box, como un acto de protesta, resolvió no afiliarse a la Confederación Suramericana de Box, como pensaba hacerlo.—EL ENVIADO ESPECIAL.

ASIA MENOR

DERROTA DE LOS GRIEGOS

EN LA BATALLA DE AFFIUN-KARAHISSAR

ADAMA, 2.—Noticias de Angora informan que la gran batalla al oeste de Affiun-Karahissar ha durado tres días, terminando por una brillante victoria turca. Los griegos se vieron obligados a replegarse al este de dicha ciudad.—(Havas).

JAPON

TRIPITAS AMENAZADO DE AMPUTACION DE UNA MANO

YOKOHAMA, 2.— Roscoe Arbuckle se resbaló y cayó sobre el puente del vapor en que viajaba, causándose una herida en la mano.

Posteriormente se produjo en la herida un envenenamiento de la sangre, temiéndose que se presentara la necesidad de amputar la mano, pero los doctores especialistas del hospital a que fué llevado estimaron que el caso no era de tal gravedad, y que el herido mejoraría sin necesidad de operación.—(U. P.).

ESTADOS UNIDOS

TRIUNFO DE LOS AUSTRALIANOS

EN LOS JUEGOS DOBLES POR LA COPA DAVIS

FOREST HILLS, 2. — Los jugadores australianos Patterson y Wood derrotaron completamente a los norteamericanos Tilden y Richards, en los juegos dobles verificados esta tarde en el torneo por la copa Davis.

Triunfaron adjudicándose sucesivamente tres juegos, por los siguientes puntos: 6-4, 6-0, 6-3.

Esta victoria se debió principalmente a los brillantes servicios de Wood, mientras que Richards, joven jugador que interviene por primera vez en los encuentros por la Copa Davis, desmostró nerviosidad.

Los norteamericanos llevan ganados dos juegos y los australianos uno, debiendo verificarse el Lunes los encuentros finales para juegos sencillos.—(U. P.)

SE POSTERGA NUEVAMENTE LA PARTIDA DE HINTON

PENSACOLA, 2. — La salida de Hinton ha sido postergada nuevamente debido al hecho de no haber llegado el material fotográfico esperado.

Se cree que hoy llegará, permitiendo la salida hasta Keywest mañana a primera hora.

El nuevo aeroplano ha sido bautizado "Sampaio Correia Segundo".—(U. P.)

SE CONFIA EN QUE Mr. GOMPERS LOGRARA EVITAR UNA HUELGA GENERAL

WASHINGTON, 2. — Los funcionarios de esta capital confían en que Mr. Gompers logrará contrarrestar las posibilidades de huelga general, gracias a la reciente decisión adoptada por el Gobierno.

Se cree que el temor a las persecuciones judiciales, por conspiración contra el orden público, evitará las huelgas.—(U. P.)

COMENTARIOS A LA NOTA DE M. POINCARE

EN CONTESTACION A LA DE Mr. BALFOUR

NUEVA YORK, 2.—La nota de M. Poincaré en respuesta a la nota de Mr. Balfour es favorablemente comentada aquí y se reconoce la lógica y el espíritu elevado con que ha sido planteada la cuestión.

M. Poincaré, rindiendo un homenaje a los fines con que Estados Unidos entró a la guerra, que no eran otros que la defensa de la civilización, mientras que los de Inglaterra eran en defensa de su propia existencia se concilia con las simpatías de todos los americanos que no han puesto jamás en duda el buen derecho de Francia a las reparaciones.

Las divergencias de vistas en ciertos círculos estriban solamente en la capacidad de pago de Alemania.

M. Poincaré, al proponer una conferencia entre los aliados pa-

Naufragio vapor "Itata"

La Casa de Liquidaciones, **BANDERA 72**, tiene el agrado de avisar a su distinguida clientela y público en general, que los días Lunes 4, Miércoles 6, Jueves 7, Viernes 8 y Sábado 9 del corriente dedicará el 5% de la venta a beneficio de las familias de los náufragos del "Itata"; y el Martes 5 a beneficio de la Protectora de la Infancia, y cuyo producto líquido lo entregaremos por intermedio de "La Nación".

Todos los artículos están considerablemente rebajados para esta grandiosa liquidación de

CALZADO

PARA CABALLEROS

BOTIN box-calf negro cosidos, 39|34, a...	$ 16.00
BOTIN box-calf negro de 1.a, 39|44, a...	$ 21.00
BOTIN box-calf negro "emplantillados" a mano, 38|44, a...	$ 25.00
BOTIN de cabritilla negra de 1.a, 38|44, a...	$ 22.00
BOTIN box-calf cosidos y punteados, 41|44, a...	$ 18.00
BOTIN box-calf "emplantillados" a mano, 38|44 a...	$ 28.00
BOTINES de cabritilla acharolada "emplantillados" a mano, lo más fino, 38|44, a...	$ 30.00
BOTINES ternerón de color, calados, última moda, doble suela, "emplantillados", a...	$ 33.00
ZAPATON de box-calf negro de 1.a, 38.44, a...	$ 21.00
ZAPATON de cabritilla negra de 1.a, 38|44, a...	$ 22.00
ZAPATON box-calf de color 1 a, "emplantillados", a...	$ 27.50
ZAPATON ternerón negro "emplantillados", a...	$ 30.00
ZAPATON cabritilla acharolada "emplantillados" a mano, 38|44, a...	$ 39.00
ZAPATILLAS de baile hechas a mano, 38|44, a...	$ 35.00

PARA SEÑORAS

ZAPATON de cabritilla negra, taco suela, a...	$ 13.00
ZAPATILLA de cabritilla negra, forma Primavera, a...	$ 13.00
ZAPATILLAS varios modelos en cabritilla negra fina, en taco cubano, a	$ 14.00
UN BUEN LOTE de cabritilla negra "francesa" en taco cubano y Luis XV, a...	$ 19.50
UNA GRAN PARTIDA en cabritilla acharolada, varios modelos de moda, a...	$ 19.00

ZAPATILLAS Y ZAPATONES de una "plantilla", hechos a mano, liquidamos 1,000 pares, en taco Luis XV, a...	$ 22.00
UN SALDO en números de una "plantilla", a...	$ 16.00
UN SALDO en raso negro, blanco, celeste, rosa y lona plata y oro Luis XV, a...	$ 18.00

En lona blanca hemos recibido un extenso surtido que los liquidamos a precios bajos.

PARA SEÑORITAS

ZAPATON de cabritilla negra taco bajo, 33|40, a...	$ 15.00
ZAPATILLA de cabritilla negra, forma Primavera y con una traba, en taco bajo, 33|40, a...	$ 15.00
ZAPATON de box-calf negro, en medio taco, 33|40, a...	$ 16.50
ZAPATON de cabritilla acharolada, en medio taco, 33|40, a...	$ 17.50
ZAPATILLAS de cabritilla acharolada con una traba y Primavera, en medio taco, 33|40, a...	$ 18.00

PARA NIÑOS

BOTIN box-calf negro cosidos, 33|35, a $ 13; 36|38, a...	$ 14.50
BOTIN box-calf negro cosidos y punteados, en horma angosta, 33|35, a $ 16; y 36|38, a...	$ 17.50
ZAPATON de box-calf negro, 26|29, a $ 12.50; 30|34, a...	$ 14.50
ZAPATON de cabritilla acharolada, del 26|29, a $ 13; y 30|34, a...	$ 15.50

SANDALIAS FINAS

BOX-CALF claro y oscuro, suaves y muy durables, 18|21, a $ 6.50; 22|25, a $ 7.50; 26|29, a $ 8.50; 30|34, a...	$ 10.00

AVISAMOS AL COMERCIO: Que vendemos sandalias por pequeñas y grandes partidas a los precios más bajos de plaza. Entrega inmediata hasta **5,000** pares.

NUESTROS PRECIOS SON ESTRICTAMENTE FIJOS

NO MANDAMOS PAQUETES A DOMICILIO

HORAS DE VENTA: DE 8½ A. M. A 12 Y DE 1½ A 8 P. M.

NOTA. — Haciendo sus compras en esta Casa, economizará más de un 40% y siempre contribuye con el 5% de su compra a fines benéficos.

Bandera 72 - Casa de Liquidaciones

Ampolletas y ollas eléctricas

a precios sin competencia, vende

JUAN MELO LECAROS

Delicias 950 - 952

Pinturas Blanco de Zinc

"El Rayo" y "Condor"

Aceite de Linaza Genuino

Aguarrás "Arbolito"

Pinturas para pisos

"Senour"

Pinturas al Agua

OFRECEN A PRECIOS EQUITATIVOS:

Saavedra, Benard & Cía.

Bandera 419

PIANOS ALEMANES

MARCAS DE FAMA UNIVERSAL

Ultimos modelos acaba de recibir

CESAR RAU - Moneda 1375

VENTAS AL CONTADO Y A PLAZO — PRECIOS FUERA DE COMPETENCIA

ra el arreglo general de las deudas deja una puerta abierta a la reducción de las deudas de Alemania si ésta corresponde a la reducción de las deudas entre los aliados. Aún las más violentas críticas hechas a la política francesa en estos últimos meses no sostuvieron jamás la tesis opuesta, consintiendo en exigir el completo pago de la deuda de Francia y reconociéndole su derecho a las reparaciones.—(Havas).

EL PRESIDENTE HARDING ANTE LA DECISION DE LA COMISION DE RELACIONES

WASHINGTON, 2. — Un miembro del Gabinete declara que el Presidente Harding se siente considerablemente alentado por la decisión de la Comisión de Reparaciones, que ha suspendido temporalmente la acción de la política inexorable de los aliados para con Alemania, cambio que da esperanzas para que se encuentre una base que sirva para discutir las posibilidades de un empréstito a Alemania.—(U. P.)

LOS LEADERS OBREROS RESUELVEN CONTINUAR SUS ACTIVIDADES LEGALES

CHICAGO, 2. — Después de una reunión del directorio de las Uniones de operarios de maestranzas de los ferrocarriles, se anunció oficialmente que los leaders obreros continuarán "cumpliendo sus deberes para con los demás miembros de las Uniones; ayudándolos legalmente en la prosecución de sus deberes legales."

El directorio sesionó con el objeto de considerar la decisión tomada por la Corte, en el sentido de restringir las actividades de los huelguistas.—(U. P.)

LA RECONSTRUCCION ECONOMICA DEL MUNDO

WASHINGTON, 2.—En la Casa Blanca se ha declarado que es inevitable la participación de los Estados Unidos en la discusión de los problemas de la reconstrucción económica del mundo, pero el Presidente Harding opina que el momento para obrar todavía no es oportuno.

El Presidente Harding encara favorablemente la perspectiva de reanudación de las relaciones comerciales con Rusia. Aunque las negociaciones tendientes a obtener el envío de una comisión de encuesta se consideran ya terminadas, el Presidente espera solamente encontrar un medio para realizar este designio.—(Havas).

SE DECLARAN EN INTERDICCION A LOS JEFES DE LOS SINDICATOS FERROVIARIOS

CHICAGO, 2. — Accediendo al pedido del Procurador General de la República, el juez federal ordenó la interdicción, en seis sindicatos ferroviarios, de los jefes y miembros de dichos sindicatos que tengan cualquiera relación que sea con la explotación de los ferrocarriles de las empresas ferroviarias.

Esta orden estará en vigor hasta el 11 de Setiembre, en espera de los debates que se entablarán para adoptar una decisión definitiva. —(Havas).

SE INICIA EL RAID AEREO BUENOS AIRES - RIO DE JANEIRO

El aviador argentino Fels sale de Buenos Aires a las 8.22 de la mañana

La neblina le obliga a aterrizar en Mal Abrigo

Hoy seguirá viaje a Río Grande do Sud

FELS INICIA EL RAID

BUENOS AIRES, 2. — El aviador argentino Fels inició a las 8.22 de la mañana su raid aéreo a Río de Janeiro. — (Havas).

ATERRIZAJE EN MAL ABRIGO

MONTEVIDEO, 2. — El aviador argenaino señor Fels se vió obligado a aterrizar en Mal Abrigo, debido a la fuerte neblina y llovizna reinante.

Mañana proseguirá su raid, dirigiéndose a Río Grande do Sud. —(Especial).

BRASIL

CUATRO AVIADORES MILITARES BRASILEÑOS PREPARAN UN RAID AEREO RIO JANEIRO-VALPARAISO

RIO JANEIRO, 2.— Un grupo de cuatro aviadores militares que preside el capitán Ponce de León, en una conversación que sostuvieron con los periodistas, confirmaron la versión circulante referente a que preparaban un raid aéreo Río Janeiro-Valparaíso.

Piensan realizar esta prueba, absolutamente confiados en el éxito. Poseen óptimos aparatos y han estudiado detenidamente el itinerario.

Acompañará a los aviadores el periodista mexicano don Francisco Campero, co-propietario de la "Gaceta do Golfos". (Especial.)

LIMA, 2.— **Llegada de la Embajada peruana.**— La Embajada peruana a las fiestas del Centenario brasileño, llegó a Río de Janeiro. Fué muy aclamada.— **(Havas).**

URUGUAY

MONTEVIDEO, 2.— **Recepción a Alvear.**— Se prepara una imponente recepción al Presidente electo de Argentina, doctor Marcelo T. de Alvear, el que llegará en breve. — **(Havas).**

Ministro de Alemania. —Ha llegado el nuevo Ministro de Alemania, Von Spee.— **(Havas).**

MONTEVIDEO, 2. — **Huelga de telefonistas.**— Las telefonistas amenazan con declararse en huelga, por no habérseles aceptado su solicitud de mejoramiento de su situación.— **(Especial).**

MONTEVIDEO, 2.— **Las delegaciones edilicias porteña y chilena que van al Brasil.**— Las delegaciones municipales argentina y chilena que van al Brasil, fueron recibidas por una delegación de esta Municipalidad, la que las agasajó y las acompañó a visitar la ciudad y sus alrededores.— **(Havas).**

ARGENTINA

INAUGURACION DE LA EXPOSICION GANADERA

BUENOS AIRES, 2. — Se ha inaugurado oficialmente la exposición ganadera de la Sociedad Rural, asistiendo el Presidente Irigoyen y los Ministros de Estado. Se hizo en seguida un desfile al público de los reproductores premiados, los que fueron muy aplaudidos. El Presidente felicitó a los organizadores de la exposición.— (Especial).

BUENOS AIRES, 2.— **Colecta pro-hambrientos de Rusia.**— El Ministro del Interior ha autorizado, para la última semana de Setiembre una colecta pública a fin de reunir fondos para aliviar la desesperante situación de los hambrientos de Rusia.— **(Especial).**

BUENOS AIRES, 2.— **Partida de la Embajada que va al Brasil.**—Zarpó el dreadnought "Moreno", llevando a su bordo a la Embajada que va al Centenario del Brasil.— **(Havas).**

BUENOS AIRES, 2.—**El siniestro de la dársena.**— Se atribuye a una mala interpretación dada a la orden del práctico, el siniestro ocurrido anteayer en la dársena Norte.

El Embajador de los Estados Unidos visitó al Canciller y le expresó sus sentimiento por la catástrofe. —**(Especial).**

PERU

LIMA, 2.— **Aplausos a don Melitón Porras.**— El delegado peruano a la Conferencia de Washington, don Melitón Porras, fué muy aplaudido por la muchedumbre, al presentarse en la última corrida de toros.—**(Havas).**

LIMA, 2.— **El torero Belmonte se ausenta.**— El torero Belmonte se embarcó de regreso a España. — **(Havas).**

EL MINISTRO DE LA GUERRA CONCURRE AL SENADO A EXPLICAR LOS SUCESOS DE CUZCO

LIMA, 2.—El Ministro de la Guerra concurrió al Senado a contestar las interpelaciones que se le hicieron sobre los recientes sucesos militares de Cuzco.

El Ministro no detalló lo ocurrido, por lo que la Cámara manifestó su desagrado.—(Havas).

EL CANCILLER CONFERENCIA CON EL REPRESENTANTE DEL ECUADOR

LIMA, 2.—El Canciller Salomón tuvo una conferencia con el Encargado de Negocios del Ecuador, con el cual trató sobre el asunto de Jaén. El señor Maurtua, nuevo Ministro peruano en el Ecuador, asistió también a la conferencia.—(Havas).

Informaciones del Interior

LLANQUIHUE

Falsificadores de cheques

OSORNO.— Ultimamente habían empezado a circular en el comercio de esta ciudad, varios cheques con firmas falsificadas, que había alarmado en general al comercio.

Denunciado este hecho a la Prefectura de Policía, ésta dispuso que uno de sus más activos agentes se encargara de la pesquisa, logrando después de varias felices pesquisas dar con el autor de estos cheques, que resultó llamarse Nicolás Arteaga, quien tenía como cómplices a los sujetos Alberto Soto y Manuel Pacheco.

Los tres delincuentes aprehendidos, fueron puestos a disposición del Juzgado de turno de esta ciudad.

LA VELOCE

El magnífico vapor correo de pasajero y carga

"BOLOGNA"

saldrá de Valparaíso (Vía Panamá), a fines de Setiembre, haciendo escala en los puertos del Perú, Ecuador, Centro América, Barcelona y Génova.

(Se recibe carga para New York con trasbordo en Cristóbal).

Gran rebaja en los pasajes y fletes.

Valor del pasaje para Barcelona, Marsella y Génova:

1.a clase, Dól.	400.00
2.a clase, Dól.	270.00
3.a clase, Dól.	165.00

AGENTES GENERALES

REISER, PETITBON & CO.

(DEPARTAMENTO VAPORES)

SANTIAGO: Estado 91. — Casilla 69. — VALPARAISO: Av. Brasil 750. — Blanco 891. — Casilla 1397

Infantina del Dr. Theinhardt

Es una preparación alimenticia complementaria de la leche de vaca diluida para aumentar su valor nutritivo y su digestibilidad.

Es dietético y muy eficaz en los trastornos gástricos y colorina.

¡Pídase el librito **"A LA JOVEN MADRE"** que es muy interesante! En venta en todas las buenas boticas.

Importadores: GUTTMANN MAURER y Co., Santiago

20-S

Firestone

Regalo de Fiestas Patrias

Solamente durante algunos días hemos decidido OBSEQUIAR a todos los dueños de Automóviles, Camiones y Motocicletas,

UN NEUMATICO DE TELA O CUERDA O UNA CAMARA ROJA

de las acreditadas marcas "Firestone" o "Kelly Springfield" en la siguiente forma:

Por cada TRES NEUMATICOS O CAMARAS que Ud. compre EN ESTOS DIAS, a los actuales precios corrientes (que acabamos de rebajar) se le entregará

COMPLETAMENTE GRATIS

una pieza más de la misma calidad y precio de las tres que Ud. ha comprado.

CONVIENE QUE UD. SE APROVECHE DE ESTA OFERTA SENSACIONAL, AHORA QUE EMPIEZA LA TEMPORADA ASI EQUIPARÁ SU COCHE A UN COSTO BAJISIMO.

VISITENOS AHORA MISMO

GIBBS & Cia.

IMPORTADORES — CATEDRAL 1037

Con grandes facilidades en el pago

MUEBLES

SAN ANTONIO 62

Entrega inmediata

EL II CONGRESO EUCARISTICO NACIONAL

ENTUSIASMO QUE SE NOTA ENTRE LOS CATOLICOS POR ASISTIR A SUS REUNIONES

Se prosiguen con toda actividad los preparativos para la sesión inaugural que se efectuará el Miércoles

Las sesiones de estudios comenzarán en la mañana del mismo día

La sesión plenaria del Congreso se efectuará el Sábado próximo

A juzgar por los preparativos que se vienen haciendo, el Congreso Eucarístico que debe inaugurarse solemnemente el próximo Miércoles, alcanzará todas las características de un acontecimiento dentro del mundo católico. Esto lo justifica el entusiasmo con que los católicos de la capital se aprestan para concurrir tanto al Congreso mismo como a los diversos actos que complementan este torneo religioso.

Por otra parte el comité encargado de preparar el Congreso en el día de ayer ha proseguido con toda actividad los trabajos necesarios para su feliz realización.

LA MISA DE LOS NIÑOS

Como se recordará, se había resuelto efectuar hoy una misa solemne en el Parque Forestal, dedicada especialmente para los niños, con comunión general de los pequeños.

En vista del mal tiempo, se ha decidido que la misa para los niños sea en las siguientes iglesias:

Para los niños de enseñanza secundaria, en la Catedral.

Para los de las Escuelas Primarias y Catequistas, en Santo Domingo.

Para las niñitas de las Escuelas Normales y Colegios secundarios, en San Agustín.

Para las de las Escuelas Primarias y Catequistas, en la Merced.

La misa en estos templos será a las 8 de la mañana.

LA ASAMBLEA DEL 6

Entre todas las asambleas que se celebrarán, ciertamente que una de las más simpáticas y la que tal vez ha despertado mayor entusiasmo es la organizada por los obreros y jóvenes en el Coliseo Nacional el Miércoles 6, a las 9.30 P. M. El programa que se desarrollará en este acto es el siguiente:

1.o Obertura por la banda del Regimiento Buin.

2.o Discurso de don Juan Ignacio Valenzuela, a nombre de los obreros.

3.o Gounoud, "Le ciel a visité la terre", romanza por el barítono don Emmanuel Martínez.

4.o Poesía declamada por don Joaquín Díaz B.

5.o Pieza por la banda.

6.o Discurso a nombre de los jóvenes, por don Luis Pizarro E.

7.o Faure, "Le Romeaux" romanza por el barítono señor Martínez.

8.o Discurso por el Pbro. don Clovis Montero.

9.o Pieza por la banda.

10. "El triunfo de la Iglesia por la Eucaristía", alegoría preparada por los alumnos de la Academia de Humanidades. Gran coro y orquesta.

11. Marcha final.

LAS ADHESIONES RECIBIDAS AYER

La secretaría recibió las siguientes adhesiones de instituciones, por las cuales se acreditan los delegados que las representarán:

Por el Centro Unión de Obreros Católicos, los señores Eduardo Trincado e Isaías Bustamante, por el Centro Social Sportivo José Bernabé Parra, los señores Luis Gregorio Vargas y Héctor S. Soto; por el Club Obrero Conservador, los señores Arturo Bustamante y Aristómenes Loyola; por el Centro Social y de Socorros Mutuos del Patronato de San Antonio, los señores Manuel San Martín y Santiago Krogh; por el Centro Social Católico Recoleta, los señores Víctor Bustos y Luis Beneilés; y por la Sociedad de Socorros Mutuos Melchor Concha, a don Luis González Guerrero.

Mañana, a las 7 P. M., en Huérfanos 1028, se reunirán los relatores de la Comisión.

LAS LOCALIDADES PARA LA ASAMBLEA DEL MIERCOLES

En la Federación de Obras Católicas se distribuyen las localidades para la asamblea del Miércoles, desde mañana a las 10.

Se nos encarga manifestar a los interesados se apresuren a pedirlas, porque el número de asientos es mucho más limitado de lo que desearía la Comisión.

Para pedir entradas deben exhibirse los "carnets" o los recibos de adhesión.

LA SOLEMNE AUDIENCIA

El Nuncio Apostólico, el señor Arzobispo y el Episcopado recibirán el Martes a las 5 en Audiencia Solemne a las comisiones del Congreso Eucarístico Nacional.

La recepción se verificará en el aula del Palacio Arzobispal.

Presentará los votos de la Comisión el señor don Ventura Blanco.

Después dirigirá una alocución a las comisiones el señor Arzobispo. Finalmente, el señor Nuncio Apostólico dará la bendición con el Santísimo Sacramento en la capilla del Palacio Arzobispal.

Por la estrechez del local no ha podido darse a este acto el carácter de una reunión pública.

Presidirán la Comisión de recepción los señores Pbros. don Francisco J. Valdivieso y don Juan Subercaseaux, que serán acompañados de un grupo de jóvenes.

LAS INSIGNIAS

Desde ayer han comenzado a venderse en la Liga de Damas las insignias del Congreso. Pueden pedirlas por cantidades para los colegios, parroquias y demás instituciones en la misma Liga, Santo Domingo 1274.

LA ASAMBLEA INAUGURAL

El Miércoles, a las 5, se celebrará la asamblea inaugural del Congreso Eucarístico en el patio del Instituto de Humanidades.

Presidirán el señor Nuncio Apostólico, los señores Obispos y los miembros de la Comisión Nacional.

Harán uso de la palabra en esta asamblea, además del señor Nuncio, los señores don Juan E. Concha S. y don Emilio Tizzoni, miembros del Parlamento Nacional; la señora doña María Larraín de Vicuña, secretaria de la Liga de Damas, y representantes de las asociaciones femeninas de Antofagasta y don Emilio Pereira, delegado de Concepción.

La parte musical estará a cargo de la Sociedad de Santa Cecilia y de la banda de músicos de los Talleres de San Vicente de Paul, que, además de ejecutar diversas piezas de su escogido repertorio, acompañará el canto del Himno Triunfal de la Eucaristía que será entonado por toda la concurrencia.

Los arreglos del local han sido encomendados al Sindicato de Carpinteros de la Federación Chilena del Trabajo y los adornos a don Horacio Morales, conocido florista.

LAS SESIONES DE ESTUDIO

El Miércoles a las 11 de la mañana comenzarán las sesiones de estudio de las diversas secciones. En ellas se leerán los interesantes trabajos de los relatores y se discutirán sus conclusiones.

Las sesiones de las secciones serán de mucho provecho para difundir el conocimiento del fundador del cristianismo y para estudiar las necesidades espirituales del pueblo cristiano y los medios de satisfacerlas.

Se nos encarga manifestar que todas las personas que quieran en realidad cooperar a esta gran cruzada Eucarística, deben tomar parte en estas reuniones en su respectiva sección.

Las sesiones de estudio tendrán término con la Sesión Plenaria del Congreso Eucarístico, que se verificará en el Teatro Miraflores el Sábado, a las 3 de la tarde.

En esta sesión hablarán el Rdo. Padre Juan C. Zorrilla de San Martín sobre la "Obra de los Congresos Eucarísticos", el señor Pbro. don Aníbal Carvajal sobre la "Propoganda del Protestantismo" y el señor José María Pinedo, delegado de Valparaíso.

Se leerán además las conclusiones de las secciones.

Las sesiones de estudio se verificarán en los locales y bajo la presidencia que se indican:

Sección Sacerdotal.— En la Biblioteca de San Agustín. Presidente de honor, el Obispo señor Fuenzalida; presidente efectivo, Pbdo. don José Luis Espínola Cobo; secretario, Pbro. don Francisco J. Valdivia.

Sección Hombres.— En la Universidad Católica. Presidente de honor, Iltmo. señor Cast tario, don Eduardo Esc sidente efectivo, don Alf rros; secretario, don En dina.

Sección Obreros y Jóve la Federación. Preside nor, el Obispo señor Car tario, Pbro. don Clovis presidente efectivo, don ra (Presidirán por turno sidentes de la Asociación diantes, de la Federación del Trabajo y de la Feder Centros Juveniles); secret Luis Palacios.

Sección Femenina. — E ga de Damas. Presidente el obispo señor Silva Co cretario, señor Pbro. Aní jal; presidenta efectiva, do lia Errázuriz de Subercas cretarias: doña Sofía Ba Huneeus, doña Juana Q Montalva, las señoritas sandón, Teresa Besa, zarro, Marta Walker, An riz e Isabel Subercaseaux

UNA OBRA DE CAR

El Bando de Piedad de diversas secciones, desea cer una obra de carida el desayuno a 3,000 niñ que comulgarán hoy co del Segundo Congreso E co.

A las 9 y media de la frente al Palacio de Be se les dará el desayuno niños. Se dará preferen niños más pobres y a lo cimientos que se han la secretaría del Bando d No se admitirán a los no van acompañados maestros o con person sables.

HUMORES FRIOS

Nada más penoso que esta enfermedad, que las gentes interpretan como una prueba de la impureza de la sangre, y que, para desgracia del que la sufre, se convierte muchas veces en motivo de repulsión. Aquellas personas a quienes dicho mal aflige, deberán tomar aceite de hígado de bacalao de Berthé, pues, en efecto, basta para curar radicalmente y sin sacudidas las enfermedades provenientes de vicio de la sangre, y en este caso se encuentran los humores fríos, las escrófulas y usagres.

Esas virtudes han hecho que la Academia de Medicina de París apruebe, **por excepción,** este medicamento, recomendándolo así a la confianza de los enfermos, siendo el único aceite de hígado de bacalao que ha sido objeto de tal distinción.

Una cucharada sopera a cada comida. De venta en muchas buenas farmacias y en el depósito general: Maison L. Frére, 19, rue Jacob, París, cuidando de exigir sobre el frasco el nombre de Berthé.

Advertencia. — Recomendamos muy particularmente el aceitede hígado de bacalao de Berthé para los niños que necesitan de fortificantes y depurativos.

El Químico francés Totain

Director de los Laboratorios del The Verger de París en investigaciones hechas recientemente, ha encontrado en diversas hierbas cualidades medicinales de gran importancia para el tratamiento de las enfermedades de los riñones. Totain, dice: de los órganos principales del organismo humano, los que más trabajan son sin duda los riñones, los cuales tienen por misión filtrar en último término la parte del alimento destinada a la sangre, eliminando los residuos venenosos que la afectan. Las funciones del riñón son múltiples: es el depurador y regulador de la composición y presión sanguínea. Como depurador, por él se eliminan las sustancias tóxicas provenientes de la digestión de los alimentos antes de pasar a la sangre, fabricando así la orina. Esta importante función del riñón puede perturbarse por el trabajo excesivo, por alimentos muy condimentados y por la edad, entonces las sustancias tóxicas pueden no ser eliminadas o hacerlo mal y, poco a poco, se van acumulando en la sangre envenenándola lentamente, sin producir dolores a los riñones, sino trastornos diversos, como ataques reumáticos, cansancio general, espíritu decaído, tobillos y párpados hinchados, trastornos en la orina. Diversos pacientes que presentaban los síntomas más convincentes de enfermedad renal con imflamación del hígado y vejiga fueron curados en poco tiempo por **THE VERGEL.** Cuatro tazas al día de The Vergel, usándose, según las indicaciones que acompañan a cada caja, serán suficientes para procurar la felicidad de muchos enfermos.

¿Ha probado U

los cigarrillos

Reyna Victori

La Vencedora

Pruébelos y no fumará

60 y 80 Ctv

GUITARRAS ESPAÑOLA

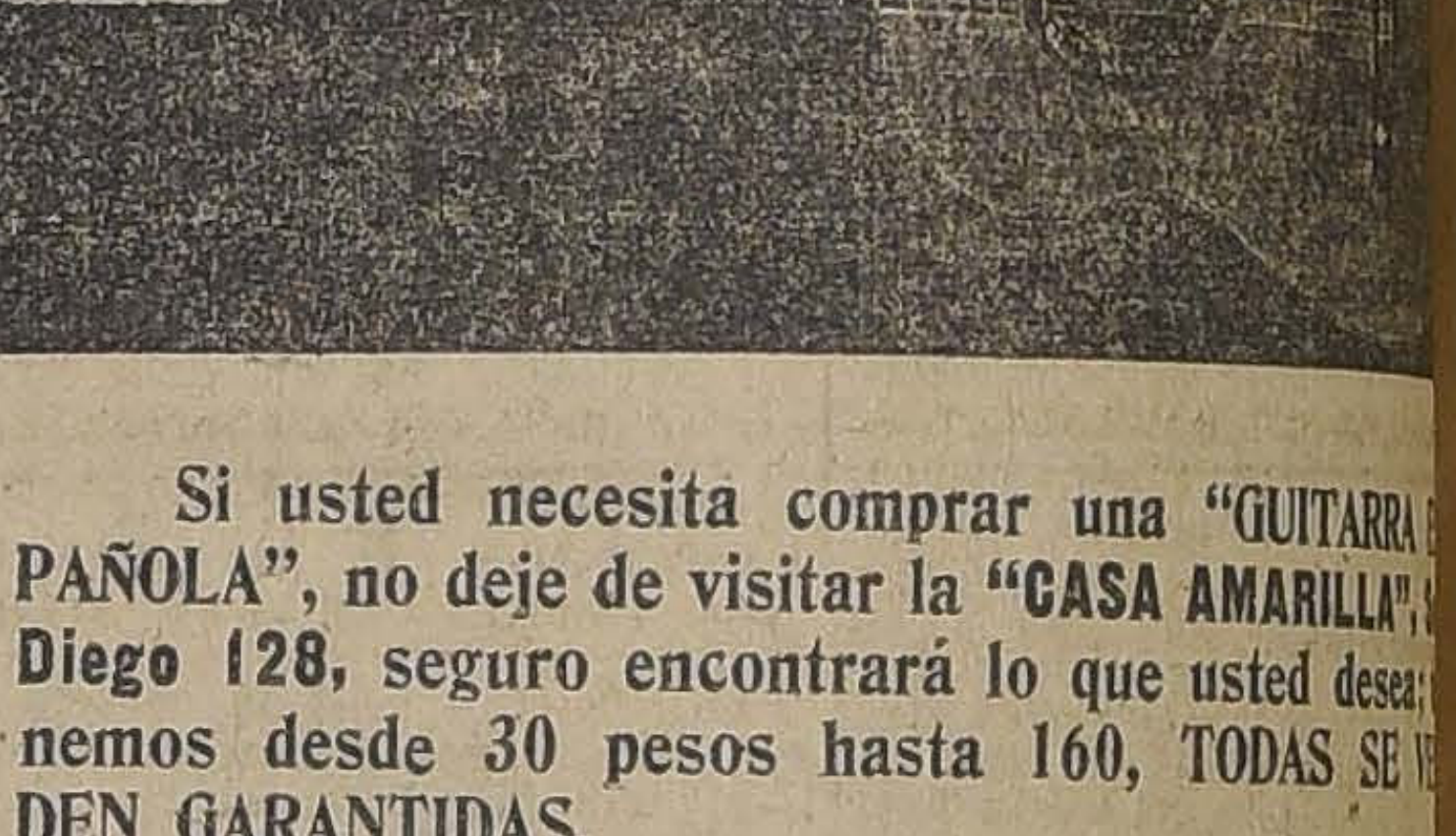

Si usted necesita comprar una "GUITARRA PAÑOLA", no deje de visitar la "CASA AMARILLA", Diego 128, seguro encontrará lo que usted desea; nemos desde 30 pesos hasta 160, TODAS SE DEN GARANTIDAS.

VENTAS POR MAYOR Y MENOR

Nuestra Casa es la mejor surtida, en el ramo música en general, y la más acreditada en Chile. usted necesita adquirir cualquier otro instrumento, deje de visitarnos en la seguridad que será cliente.

NO OLVIDARSE

"Casa Amarilla"

San Diego 128

Pasado Alonso Ovalle (nuestra Casa no Sucursales).

TE - a $ 6.00, $ 7.00, $ 8.00, $ 9.00, $ 12.00 - T

ALFREDO BLANCHARD. CALLE LA BOLSA 33

Sastrería "La Marina

Ternos sobre medida de casimires netamente ingleses, ent gamos con las mayores facilidades de pago.

Consulten nuestros precios y condiciones antes de ver otra parte.

14 - BANDERA - 14

Segadoras de Pasto "DEERING"

ESPECIALES PARA TREBOL

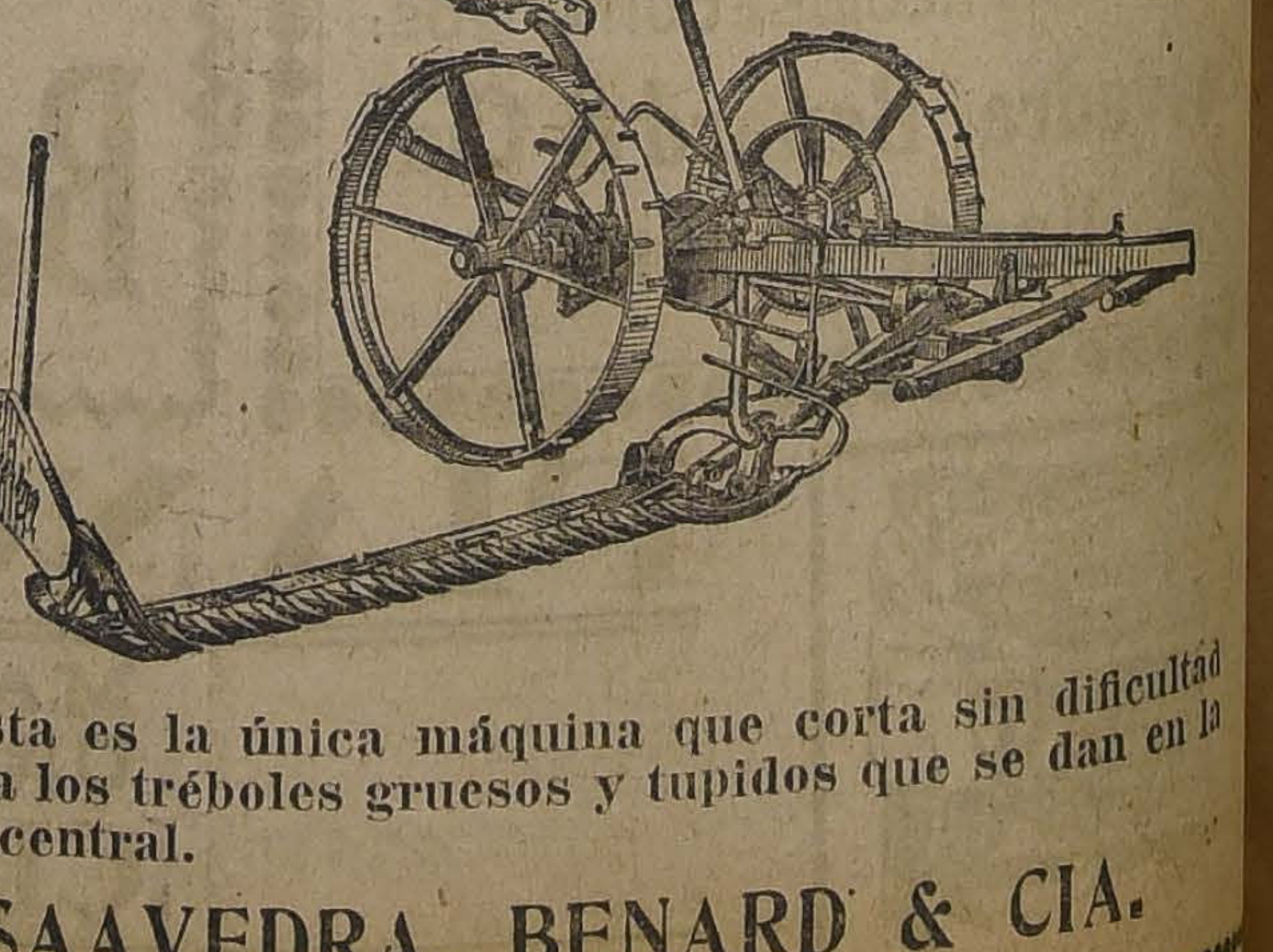

Esta es la única máquina que corta sin dificultad alguna los tréboles gruesos y tupidos que se dan en la zona central.

SAAVEDRA. BENARD & CIA.

MATINEE - A LAS 3 P. M.
GRANDES $ 1.50
— NIÑOS $ 1 —

La primera función del grandioso serial de aventuras y hazañas audaces

EL TESORO DEL FONDO DEL MAR

y las cómicas de hilaridad formidable
TRIPITAS GALANTE || Y "ENTRE COL Y COL, LECHUGAS" por **EL TURNIO**
PARAMOUNT. — EXCLUSIVIDAD MAX GLUCKSMANN

SPLENDID-HOY- DIRECCION: MAX GLUCKSMANN

5 P. M. Y 9.30 P. M.
TRIPITAS en
El Sanatorio
y EL GRAN STEEPLECHASE NACIONAL

6.30 y 10.30 SUBLIME ESTRENO "SELZNICK"

EL CORAZON VENCE

poético romance de amor de absoluta moralidad, creación suprema de la linda favorita

ELAINE HAMMERSTEIN

MARTES. — FORMAS ESCULTURALES en la gran comedia picaresca "LAS VACACIONES DE VERA" por la actriz de cuerpo escultural MARGARITA FISHER

MIERCOLES. — LA PRIMERA VISTA "MEXICANA": "EN LA HACIENDA", BELLISIMO POEMA PASIONAL

IMPERIO: Miércoles 26.o de Moda GLORIA SWANSON en... su más bella y moderna creación

Al Público de Santiago

No pudiendo permitir el **TEATRO DELICIAS** que su colega el POLITEAMA lo supere, ni tan siquiera en generosidad, ya que en estrenos le es imposible hacerlo (El Delicias tiene las primicias de la "Sala Imperio", 5 estrenos; de la Universal Film, 3 estrenos; Mundial Film, 2 estrenos. Total 10 estrenos semanales, contra 6 de que dispone el Politeama), inaugura hoy la
TANDA SELECTA, a las 5, con la linda comedia de amores, por **Bryant Whasburn.**

Los Flechazos de Cupido o Rumbo a Londres

Con los precios realmente altruistas, que el público reconoce; cobrando en lugar de $ 1.— Platea y $ 0.20 Galería que tiene el vecino.

10 Centavos Galería, y

Completamente Gratis Platea

IMPORTANTE: La entrada a platea está exclusivamente reservada a las familias y personas correctamente vestidas.

T. INDEPENDENCIA

Independencia 373. — Teléfono Inglés 917, Central

MATINEE, a las 3. Doble. Colosal función.

El formidable y mundial MATCH DE BOX,

DEMPSEY-CARPENTIER

Y episodios 10, 11 y 12 de la serie sensacional

EL HURACAN

En Especial, a las 6.15, y Noche 9.30. Dobles funciones. Grandiosas. La preciosa comedia de Pololeos, Robos, Lucha y Ensueños,

El Burlador Burlado

Además, en especial, fin de la serie **LOS OPALOS DEL CRIMEN**

Además, Noche, el poema pasional **POR AMOR A EL...**

T. SELECTA

Chacabuco 1178, entre Mapocho y Atacama

MATINEE, a las 3. Gran función Doble.

Episodios 7, 8 y 9 de la formidable serie de aventuras y luchas,

"EL HURACAN"

Y fin de la serie de ART ACORD, "LOS OPALOS DEL CRIMEN"

En Especial, a las 6.15, y Noche, a las 9.30. Dobles funciones. Colosales. El delicado poema pasional con un sublime sacrificio de amor,

Por Amor a El...

Además, en Especial: episodios 10, 11 y 12 "EL HURACAN", y además, en Noche, la preciosa obra "RIQUEZA Y DOLOR".

T. Delicias

Alameda esquina de San Alfonso

EL CINE DE LOS ESTRENOS OPTIMOS

Exhibe únicamente películas escogidas y de fama mundial.

MATINEE, a las 2.30 en punto. Doble. Gran función.
ESTRENO DE LA SERIE DE PIRATAS POR
EDDIE POLO

SATANAS

y primera función de la monumental obra social,

"TRABAJO"

Especial, a las 6 en punto. ¡6 Grandes episodios. 6!
De la serie de enormes sensaciones y terribles luchas,

Satanás

Noche, a las 9.30. 2 estrenos de grandiosidad única. 2.
El maravilloso poema de hermosas fantasías y gran emoción,

La Recompensa de Judas

Y la preciosa comedia de alegría,

FLOR DE LA RIBERA

T. Mundial

Gálvez 447. — Plaza Almagro

EL CINEMA CONCURRIDO DEL BARRIO

El preferido de las familias por sus magníficos estrenos y su aplaudida orquesta.

MATINEE, a las 3 en punto. Doble. Colosal función.
Estreno de la serie de bandidos por EDDIE POLO,

SATANAS

y fin de la serie de sensacionales emociones,

"EL HURACAN"

Especial, a las 6.15, y **Noche**, 9.30. Estreno sensacional de el segundo libro de la novela social **"TRABAJO"**.

El Apóstol

En la que se desarrolla la maravillosa visión de un nuevo porvenir para el actual proletariado.

En Especial, se exhibirá, además, COMO OBSEQUIO AL PUBLICO, la primera función de la serie colosal de EDDIE POLO,

SATANAS

Y en Noche, haciendo el Doble Programa de la 1.a función de

"TRABAJO"

TEATROS - MUSICA - CINES

MUNICIPAL

Esta tarde la compañía de Rosario Pino dará a las 3.15, la tercera y última matinée de abono. Subirá a escena: "Amores y amoríos", la aplaudida obra de Joaquín y Serafín Alvarez Quintero.

Esta noche, despedida de la Compañía, se exhibe la obra de Linares Rivas: "La fuerza del mal", que ha resultado muy del agrado del público.

SANTIAGO

Ya repuesta de su enfermedad, reapareció ayer con generales aplausos la soubrette de la Compañía, señorita Inés Berutti, con la preciosa opereta "Eva", en la que tiene una sobresaliente actuación en el rol protagonista. El señor Gozálvez y la señorita Lloret, en sus respectivos papeles estuvieron muy acertados, mereciendo el agrado del público.

En la noche se presentó la preciosa opereta, basada en la pochade del mismo nombre: "El hijo en comandita", opereta llena de escenas cómicas y alegre música, y en la que se distinguen muy especialmente las señoritas Berútti y Lloret y demás actores que tomaron parte en su desarrollo.

Hoy se anuncian tres interesantes funciones. En vermouth se pondrá en escena por primera vez en la temporada la notable opereta: "El último vals", una de las mejores exhibiciones de la Compañía y protagonizada por la señorita Berutti, y, tomando parte, además, los mejores elementos de la Compañía. En matinée se pondrá en escena la aplaudida opereta: "La Casta Susana", y en la noche: "Eva", todas ellas a cargo de la señorita Berutti.

Mañana Lunes: "El Conde de Luxemburgo".

EL CONJUNTO PARA ESPECTACULOS HISTORICOS

Siguen con toda actividad y bajo el mejor ambiente las gestiones para organizar un conjunto para representar obras de carácter histórico y patriótico y cuya organización ha sido auspiciada por distinguidas personas de la capital.

Como se ha dicho, el conjunto estará encabezado por el conocido actor nacional señor Nemesio Martínez y las representaciones tendrán un carácter esencialmente popular, para lo cual se habilitará una carpa en las riberas del Mapocho.

Don Perro Brownie

En la matinée de hoy trabajará este portentoso animal en la película "El perro del lustra-botas". El es el protagonista y hace cosas tales que hay viejas que llegan a pensar que es un animal que tiene pacto con el diablo.

"El perro del lustra-botas" es sólo parte de la matinée a las 2.30 de hoy, de los Teatros Setiembre y Esmeralda. Además se da la segunda función de "Satanás", la serie de piratas por Eddie Polo.

COLISEO NACIONAL

Para hoy anuncia tres funciones la Compañía De la Sotta, presentando un espectáculo ameno y variado.

En la matinée se reprisa la obra de que es autor De la Sotta: "En sueño del vaquero".

En vermouth se repite: "La malquerida", y que anoche mereció un aplauso para la Compañía y en nocturna va "La oveja negra", la comedia de Rafael Frontaura.

Con esta obra debutó el Viernes, el joven actor Plácido Martín, estimable elemento que reforzará vigorosamente el conjunto que preside De la Sotta.

—Para el Martes se anuncia la reprise de "Guacolda", obra de costumbres araucanas, del señor Ricardo J. Prat.

UNION CENTRAL

Con regular concurrencia trabajó ayer el cuadro de variedades, que encabeza "Los Neiras", bailarines modernos que han tenido una franca acogida desde el día del debut.

Otro de los números de atracción, es el imitador del célebre bufo "Charles Chaplin", a cargo del señor Neira, que consigue evidenciar su perfecta imitación de todos los gestos y posturas del popular cómico de la escena muda.

Hoy habrá 3 funciones, matinée, vermouth y noche.

PABELLON ACROPOLIS

Un verdadero éxito obtuvo anoche la compañía de dramas policiales "Ciudad de México", con la magnífica interpretación que el conjunto hizo de "Raffles contra Scherlock-Holmes", pieza muy difícil de poner con corrección en la escena, dado la cantidad de trucos que juegan en su desarrollo.

La señora Planas interpretó con acierto su papel de Marta, así como los señores Santana y Rocuant, los de Scherlock-Holmes y Raffles.

LAS NIÑAS DEBEN DEFENDERSE

De los peligros que encierran las danzas desenfrenadas.

HISTORIA DE UNA DONCELLA...

es una lección para todos.
Jueves 7, Teatro Comedia.
Localidades numeradas

Municipal

HOY, 3.15 P. M.: 3.a y última matinée:

Amores y Amoríos

Palcos, $ 50. Platea, $ 8.
NOCHE, 9.30: Por última vez:

La Fuerza del Mal

Palcos, $ 60. Platea, $ 10.

TEATRO SANTIAGO
Merced, entre Plaza y San Antonio.
Empresa Ernesto Bouquet
Gran Compañía Española de Operetas y revistas Inés Berutti
HOY DOMINGO 3 DE SETIEMBRE
Matinée, a las 3.15. Por última vez:
LA CASTA SUSANA
Vermouth selecta, a las 6.15.
Gran estreno:
EL ULTIMO VALS
Noche, a las 9.15. Exito enorme:
EVA
Protagonista: Inés Berutti.
Martes, estreno: **"La Casa de las tres niñas".**

UNA COMEDIA A LOS 18 AÑOS

Sin ser el teatro un arte superior, mejor dicho el arte culminante, presenta para los que lo cultican infinitos escollos. Es un arte ingrato y difícil. No hay nada más engañoso que la escena; dar vida y sustancia a los personajes, animar las escenas con un soplo de realidad tangible, parece a la simple vista cosa fácil, y sin embargo han naufragado en esta tarea cerebros maduros y nutridos de inteligencia. Es por esto también que la creación de la obra teatral no está al alcance de la juventud. Las precocidades comediográficas son escasas y el caso típico de Lope de Vega componiendo sainetes y comedias a los siete años no se ha repetido con frecuencia. Casi todos los grandes escritores como Balzac, Anatole France, Flaubert, han comenzado haciendo obra de teatro; pero llegada la madurez consciente de los treinta años, han dado media vuelta y han tomado otro derrotero.

SEÑORITA LIDIA BOZA

Es por esto que sorprende un poco el caso de la señorita Lidia Boza que ha compuesto con soltura y hasta con inteligencia superior una sencilla pero agradable comedia: "Antes que te cases". No hay nada de sorprendente en la obra de la señorita Boza; pero tampoco no hay nada en ella que choque o que rompa los moldes habituales de la comedia. A los 18 años cuando aún no se ha vivido, cuando se ha visto todavía poco teatro, hacer una comedia como la que acaba de estrenar la señorita Boza es sencillamente una hazaña. La comicidad de la obra carece de originalidad, el asunto central mismo no es un descubrimiento; pero la comedia se desenvuelve sin estridencias, con una fresca espontaneidad y el diálogo se mantiene durante toda la obra vivo, atrayente e intencionado. Como obra primera no hay en ella intensidad; la emoción y el humor resultan un poco desviados; los personajes están estampados; pero, lo repetimos, la comedia se desarrolla con interés, sin vacilaciones y las escenas van enlazándose sin esfuerzo. "Antes que te cases" es por cierto superior a muchas obras de nuestro teatro nacional, prestigiadas con la firma de sesudos y viejos escritores.

La señorita Lidia Boza merece un aplauso entusiasta.

La compañía de la Sotta pone la obra con mucha corrección. La señora Benito saca partido del papel de esposa que sospecha y recela; el señor Frontaura muy medido y muy discreto sabe dar el contorno exacto al hombre ya maduro que vacila entre el deber de esposo y el nuevo amor que se le acerca. De la Sotta hace un inglés muy inglés y los demás también en lo suyo, especialmente la señorita Pepita Garrido que hace un papel chispeante e intencionado.

LEON ROCH.

NOTICIAS CINEMATOGRAFICAS

SPLENDID

SUS FUNCIONES DE HOY. — Interesante, bajo todo punto de vista, es el programa que en sus funciones de hoy presenta el Splendid, programas seleccionados y que, seguramente atraerán una gran concurrencia a ellas. A continuación hacemos un breve comentario y descripción sobre dichas cintas.

En especial, a las 6.30 P. M., y en la segunda sección de la noche, a las 10.30 P. M., será estrenada una notable producción "Selznick", de absoluta moralidad y especialmente apropiada para las distinguidas niñas que frecuentan dicha sala, que se titula: "El Corazón vence", y es un poético y conmovedor romance de amor, cuyo argumento es la historia de una millonaria que encuentra en su casa, a altas horas de la noche a una ladrona, y al querer entregarla a la policía, le dice que le referirá su historia, y al narrarle las miserias de su vida, la millonaria incrédula le manifiesta que no es verdad, y que para probárselo, élla, con nombre supuesto se compromete a vivir en su compañía. Y lo hace, aprendiendo en ella las crueldades de la vida, pero conociendo también las alegrías de los humildes, y el verdadero amor.

Su desarrollo está a cargo de la distinguida Elaine Hammerstein, secundada por Matt Moore.

En la matinée que se verifica, a las 3 P. M., se exhibirá la primera función de la super serial de aventuras, "El Tesoro del fondo del Mar", obra interpretada por Jorge B. Seitz y Margarita Courtot. Estas series se titulan: "El Mapa del Marino" y "Los Cartuchos de Dinamita", y están llenas de escenas de gran sensacionalismo. Además, irá la graciosa cómica "Tripitas galante" y la divertida Mack Sennett, titulada: "Entre Col y Col, lechuga".

En la selecta, a las 5 P. M., y en la primera de la noche, a las 9.30 P. M., se exhibirá el "Tercer programa Cómico Glucksmann-Paramount" en el que figuran las cómicas "Tripitas" en "El Sanatorio", "No hay como la Inventiva", por Peggy Hopkins, y la vista del "Gran Steeplechase de Auiteil".

IMPERIO

CUATRO FUNCIONES EXTRAORDINARIAS. — Como en el Domingo pasado, hoy la Sala Imperio ofrecerá cuatro funciones que son de costumbre en los días festivos, pero que por sus condiciones especiales de calidad artística, tienen el carácter de extraordinarias. Así, la matinée, espectáculo generalmente cómico, este cine lo ha valorizado con la presentación de los hermosos cuentos de "Las mil y una Noches", filmados por la manufactura Pathé París, edición en colores y gemela de "La Sultana del Amor" y que, como élla, está interpretada en los principales roles por Mlle. Natthalie Kovanko y Mr. Rymski. Esta producción presenta en la parte correspondiente a hoy, el segundo de los mágicos cuentos árabes que con tanto entusiasmo han sido acogidos por el público, y su título es "La ciudad Petrificada", continuación de la narración primera que imaginó la bella sultana, Scherezada para distraer el hastío del kalifa Schavriar. Este espectáculo será iniciado con una comedia festiva en dos partes, correspondiente al material moderno que posee la empresa.

A las 4.30 empezará la sección selecta en la que se prosigue el desarrollo de la trascendental novela de Emilio Zola, "Trabajo", con la reprise del Cuarto Libre, hermosa comprobación de la noble tesis sociológica del autor, el que se denomina "El himno al trabajo".

Finalmente, las últimas funciones, de las 6.30 y las 9.30, cuentan con la atracción que les da el anunciado estreno de la nueva producción Realart de Luxe, "Por culpa de la luna", exquisita comedia de amores, de argumento fino y artística presentación escénica, en que obtiene un triunfo más la más joven actriz Mary Miles Minter. Esta es, sin duda, la parte más atrayente del programa de hoy, no tan solo por los méritos artísticos, sino también por el carácter social y de moda que prestigia a estas funciones vespertinas de la Sala Imperio.

COMEDIA

TRES FUNCIONES.— Las obras que ofrece hoy el Comedia son de un interés exclusivo para el público. Se destaca en primer lugar la creación artística de Perla White y que se titula "La dama inmaculada". Esta obra es la sensación de arte más notable de la excelsa actriz y se caracteriza por ser la expresión más sublime de su arte grandioso y admirable.

Perla White nos presenta la vida de los grandes apaches de New York, ese mundo cruel y extraño que es el escenario de las más horribles acciones humanas. Nacida allí, la protagonista sigue una vida de bajezas hasta que se ve libertada por una mano amiga que hace de ella no solamente una alma buena sino que un instrumento eficaz para convertir a otros seres depravados a la observancia de los buenos principios sociales.

La matinée se hace con una película interesante, titulada "Flor de los hielos" y es un drama de intensas emociones, que se desarrolla en los blancos y fríos parajes del norte canadiense, cuya interpretación la hace Williams Duncan.

INDEPENDENCIA

Tres grandes funciones son las que anuncian los programas de hoy de este teatro: en matinée se exhibe la sensacional cinta de interés general, "El match de box Dempsey-Carpentier", que será la mayor atracción de esta temporada, y en seguida se pasan los episodios 10, 11 y 12 de "El huracán".

En la función especial se estrena la preciosa comedia "El burlador burlado", en un doble programa, con el fin de la serie de luchas "Los ópalos del crimen", y en la noche se exhibe el estreno del drama, de gran intensidad y profunda emoción, "Por amor a él. . .", en el que la actriz latina, Lía Formia, realiza el más sublime sacrificio de mujer, pasándose, además, la comedia de gran comicidad, "El burlador burlado".

SETIEMBRE Y ESMERALDA

Nuestros dos mejores cines presentan hoy los mismos programas en sus funciones del día, con excepción de la Selecta.

La matinée empezará a las 2.30

NO ES INMORAL

Pero conviene que no la vean los niños.

HISTORIA DE UNA DONCELLA...

Jueves 7, en el Comedia.
Localidades numeradas

REPUBLICA
Av. Rep. 239.
Tel. Inglés 3613
HOY

Matinee a las 2 1|2 en punto
Fin de
EL HURACAN
y 5.o **PROG. COMICO MACK SENNETT**

Especial, 6.15.— Nocturna, 9.30
WANDA HAWLEY en
Un beso a tiempo

IRIS
Castro 130. Tel. Ing. 3766
HOY

Matinee a las 2 1|2 en punto
15.o **PROG. COMICO FOX**
Y 4.a de
EL HURACAN

Especial, 6.15. — Nocturna, 9.30
WANDA HAWLEY en
Un beso a tiempo

EXCELSIOR
INDEPENDENCIA 1070
Frente a la Escuela de Medicina
SALA COMODA Y ASEADA
HOY

MATINEE, A LAS 3 P. M.:
Estreno de la 1.a función de la serial Pathé en 4 jornadas
El Tesoro del Fondo del Mar
O **"LOS PIRATAS DEL ORO"**
por **Jorge B Seitz** (Dedos de Seda) y **Margarita Courtot.**

ESPECIAL Y NOCHE:
El maravilloso estreno Paramount
Corazones Alegres
por **Douglas Fairbanks**, el inolvidable intérprete de "Los 3 Mosqueteros"; le acompaña la linda rubia de belleza incomparable, **Wanda Hawley.**

EXTRA-PROGRAMA
EN LAS 3 FUNCIONES:
El Rey del lazo y del caballo, **Hoot Gibson**, en la hermosa comedia de cow-boy
EL DESPERTAR DE UN VAGO

ALHAMBRA y VICTORIA - **MATINEE social, a las 2.45.** — Reprise del 2.o libro de la trascendental novela de EMILIO ZOLA.
TRABAJO
Y primer cuento de "Las Mil y Una Noches", **GUL-Y-HANAR.**
ESPECIAL y NOCTURNA: Estreno Realart de Luxe. — La deliciosa comedia de pololeos
La Apuesta de una Mujer Bonita
por la encantadora BEBE DANIELS.

SELECTA DEL ALHAMBRA a las 4.45
Reprise cómica
El Undécimo Programa Festivo
con el MONO MARTIN.

SAN MARTIN
HOY DOS MATINEES!!
A LAS 3 P. M., matinée ordinaria. **TRABAJO**
Reprise del primer libro de ZOLA; **EL ESFUERZO HUMANO** y 5.a de **EL HURACAN.**
A las 2 P. M., matinée extra:
EL HIJO DEL CIRCO
FUNCION SEGUNDA
Especial y Noche: Programa doble: **LA REINA DE LAS CZARDAS**, estreno alemán y **EGOISMO DE MADRE**, Paramount.

IMPERIO
HOY
Cuatro funciones extraordinarias

MATINEE, a las 3 P. M., de lujo y arte, para grandes y chicos.

Las Mil y Una Noches

Continuación de los maravillosos cuentos árabes, con la narración segunda:

LA CIUDAD PETRIFICADA

SELECTA.-4.30
Reprise
Del Cuarto Libro de
TRABAJO
La orientadora novela de Zola.
EL HIMNO AL TRABAJO

ESPECIAL, a las 6.30; NOCTURNA, a las 9.30: Funciones de lujo REALART PICTURES. La estrella predilecta: **MARY MILES MINTER** en la delicada comedia Grandioso estreno social de amores:

Por culpa de la Luna

COMEDIA
EMPRESA E. BOUQUET
A LAS 6.30 y 9.30

3.a y 4.a presentación del éxito más formidable de la temporada.

LA DAMA INMACULADA

La única creación FOX 1922, de la genial actriz.

PERLA WHITE

MATINEE A LAS 3.30
Una producción de grandes aventuras el gran actor WILLIAM DUNCAN.
La Flor de los Hielos
Comedias chaplinescas.

Alameda
ESPECIAL Y NOCHE

Mary Pickford
EN EL POETICO Y GRACIOSO IDILIO DE AMOR
JUVENTUD ALEGRE Y CONFIADA

EXTRA PROGRAMA
Tripitas Galante

Matinée
FUNCION DOBLE. DOS SERIALES

Eddie Polo en Satanás
Y "LOS PIRATAS DEL ORO" POR JORGE SEITZ (dedos de seda) 4.o, 5.o y 6.o episodios de cada serial.

Colón-Hoy
MATINEE Series 10 11 12 **El Huracán**
ESPECIAL SERIES 1 2 y 3 **SATANAS**
NOCHE EXTRA **La Virgen de Estambu**

---

en punto y está formada por la segunda función de la sensacional serie "Satanás", por el drama de cowboys "Flor del desierto" y por la graciosa comedia "El perro del lustra botas", interpretada por Brownie, el maravilloso can artista.

En Selecta, a las 4.30 se repetirá en el Setiembre "Canillita", la preciosa vista por el niño Wesley Barry. En el Esmeralda se hará la última exhibición de "La virgen de Estambul", por Priscilla Dean.

En las funciones de vermouth y noche se exhibe la película "Mercado de belleza", interpretada con todo brillo por la actriz Pina MacDonald.

Fuera de programa se pasará la última creación de Tripitas "El cowboy galante", en la cual trabaja con la actriz Virginia Rappe, de cuyo asesinato fué acusado.

En el Esmeralda el Jazz Band del foyer contribuirá eficazmente a la animación de los espectáculos. De 11 a 12 de la mañana habrá baile y para entrar al foyer se necesitará un boleto de localidad de cualquiera de las funciones del día.

BRASIL

Anoche debutó con gran aceptación el notable guitarrista andaluz Fausto Asencio. Hoy hará un nuevo programa en las funciones de vermouth y nocturna. La película de estas funciones es "Juventud alegre y confiada", extraordinaria producción Paramount interpretada por Mary Pickford y Douglas Mac-Lean. Fuera de programa irá, además, "Entre col y col, lechuga", la última creación de Mack Sennet.

En matinée, a las 2.30, se estrenará la primera función de la serie "Satanás". Y fuera de programa irá "Corazón de cow-boy" por William Hart.

En Selecta, a las 4.30, se dará el programa bufo del que forman parte "Tripitas galante" y "Entre col y col, lechuga".

AVENIDA

Un atrayente programa ha confeccionado este Cine para sus cuatro funciones de hoy. En matinée se presenta el actor William Russell, en su última creación de grandes aventuras "El dominó negro"; además va la segunda función de la serial por Elmo Lincoln, titulada "Elmo, el invencible".

En la tanda Selecta reaparece Eddie Polo en la sensacional serie "Satanás".

En vermouth y noche se presenta un acabado trabajo de la eminente trágica americana Mae Murray, titulado "Esposas frívolas". Es una obra social de gran lujo en la que se hace un estudio psicológico de las pasiones femeninas.

SAN MARTIN

DOS MATINEES Y DOS FUNCIONES DE MODA.—Hoy ha reemplazado este teatro sus programas dobles de las funciones diurnas por dos grandes matinées de género diverso, pero de igual atracción para el público del barrio.

A las 2 en punto de la tarde, comenzará la aclamada serial de Eddie Polo, titulada "El hijo del circo", ofreciendo los episodios que corresponden a la función tercera; a las 3.15 en su matinée ordinaria continuará con la exhibición de la gran novela "Trabajo" de Emilio Zola, de la que le corresponde repetir el primer libro denominado "El esfuerzo humano", ofreciendo todavía, como extra programa, la función última de la serial "El huracán", que protagoniza Charles Hutchinson.

En la especial y en la nocturna, el programa será doble también, ofreciendo el notable estreno alemán de la Saturn Film, titulado "La reina de las Czardas" o "Magda, la rubia", cuya variada y sentimental acción pasa en los pintorescos pueblos de Hungría y la hermosa película dramática Paramount, "Egoísmo de madre" por la pareja de Harrison Ford y Vivian Martin.

REPUBLICA

Hoy estrena este teatro, en la matinée infantil, a las 2.30 en punto, los episodios 13, 14 y 15, fin de la serie Pathé N. Y. titulada "El huracán", interpretación de Charles Hutchison y de la actriz Lucy Fox.

También se estrena el 5.o programa cómico de variedades Mac Sennet, interpretado por conocidas figuras cómicas.

En funciones de especial y noche, a las 6.15 y 9.30, respectivamente, va el estreno de la comedia de gran lujo titulada "Un beso a tiempo", interpretación de la actriz Wanda

ALHAMBRA Y VICTORIA

SUS CUATRO FUNCIONES. — La matinée de hoy en estos dos cines es, sin duda alguna, la más importante que en ellos se haya presentado, constituyendo un programa muy interesante, como apropiado y beneficioso para la cultura espiritual de los niños. Nos referimos a la obra tan aplaudida del gran sociólogo Emilio Zola, "Trabajo", novela que es una noble orientación en los momentos de hoy, y de la que se prosigue la exhibición, reprisando el Segundo Libro, denominado "El Apóstol". La sección selecta del Alhambra, será, como de costumbre, de espectáculo festivo, repitiéndose en ella el undécimo Programa Cómico Moderno, en el que, con otras variedades amenas e interesantes, se presenta la actuación del celebrado Mono Martín, en una de sus mejores comedias.

Las secciones especial y nocturna, para ambos teatros, comprenden el estreno de la comedia Realart de lujo, "La apuesta de una mujer bonita", deliciosa y elegante comedia, de festivo argumento de amores, en la que se da a conocer una de las más recientes creaciones de la aplaudida estrella Bebé Daniels.

POLITEAMA

Cuatro funciones dará hoy Domingo este teatro: matinée, a las dos y media con las primeras series de "Los piratas del oro" cinco episodios y "Chaplin vigilante".

En la tarde, Selecta, de las cinco ofrece un gran programa cómico con Tripitas, el Turnio y Caracallo.

Por la tarde y noche, estrena una grandiosa producción Pathé París, titulada "Li-Hang el cruel", tragedia pasional y de aventuras por la actriz francesa Mae Murray.

DELICIAS

LAS CUATRO GRANDES FUNCIONES DE HOY. — Para dar cabida a la sección selecta, que se inaugura hoy, la matinée de este teatro empezará a las 2 y media en punto, y se hará con el estreno de la serie del actor Eddie Polo, titulada: "Satanás". Se estrena también en esta función el primer libro de la obra de Emilio Zola, "Trabajo", en cuyo desarrollo interviene el gran actor francés M. Mahot, que tanto gustó al público en la protagonización de "Montecristo".

La función especial empieza a las 6 y se estrenan los episodios 1, 2, 3, 4, 5 y 6 de la serie de Eddie Polo, titulada: "Satanás", con nuevos y arriesgados pasos que harán aplaudir al público de las fuertes emociones.

La sección Selecta se empezará a las 5, exhibiéndose en ella la preciosa comedia "Los flechazos de Cupido" o "Rumbo a Londres", cinta por el actor Bryant Washburn.

La función nocturna tiene como de costumbre un escogido programa con dos estrenos, que llama grandemente la atención del público, titulados: "La recompensa de Judas", preciosa comedia dramática de argumento emocionante, y "Flor de la ribera", sentimental poema de amor por la conocida actriz Lila Lee.

MUNDIAL

En la función de matinée estrena este teatro los episodios iniciales de la serie de Eddie Polo, titulada "Satanás", y en la que el famoso atleta ejecuta las más arriesgadas proezas y aventuras, exhibiéndose, además, los episodios finales de la serie de Charles Hutchison, "El huracán". En la especial se estrena el segundo libro de la novela del gran dramaturgo Emilio Zolá, "Trabajo", libro que se titula "El Apóstol".

En la especial se reestrena la serie de "Satanás".

La función nocturna se hace con el primero y segundo libro de "Trabajo", y hay además una bonita cómica.

FRANKLIN

"EL LADRON LENGUA MELOSA". — Hoy tres funciones.

Matinée, triple, formado por el 15.o programa cómico Fox que se compone de las siguientes comedias: "Conductor descarrilado" (Sunshine), "Cazando leones", por Mutt y Jeff y "Monerías", por varias chicas atléticas, en traje de baño y los episodios 7, 8 y 9 de la sensacional serie Pathé N. C. "El huracán", por Charles Hutchison.

En especial y noche "El ladrón lengua melosa", interpretada por Frank Mayo y Virginia Valli. Además, en especial, la 4.a función de "El huracán", por Charles Hutchison. En la noche la cinta de aventuras titulada: "Con la pluma y con chopazos", interpretada por Jack Perrin.

DIECIOCHO

Hoy en especial y nocturna, funciones de Moda, presenta esta Sala, la notable producción Jewel Universal, "La Virgen Stambul". Interpretando el rol principal, la actriz Priscilla Dean. Las localidades son numeradas. En la matinée infantil, a las 3, estrena la cinta Paramount de aventuras, "Vencer o morir", interpretada por el valiente cow-boy William Hart. Además estrena una chistosa comedia Mack Sennett, "El anillo de bodas", y Chaplin, Chupetegui y el Ogro, en "En el teatro".

ALAMEDA

La notable comedia Paramount "Juventud alegre y confiada", a cargo de Mary Pickford es la presentación que da este teatro en especial y nocturna. Además, en estas secciones, en calidad de programa extra, se presenta el gran bufo "Tripitas", el célebre cómico que tanta gracia personal posee.

La matinée tiene un programa doble, también se presentan los episodios 4, 5 y 6 de las seriales "Satanás", de Eddie Polo y la misma de "Los buscadores de oro".

SALA ORIENTE

Matinée doble, a las 3 P. M., 10 programa cómico Imperio y "El dominó negro".

Especial y noche "La reina Musidora", comedia de gran lujo.

COLON

Este concurrido cine de la Plaza Ecuador, dará hoy tres funciones, matinée, a las 3.30, éxito de la serial Pathé New York, "El huracán", episodios penúltimos 10, 11 y 12, protagonista: Charles Hutchison.

Especial, a las 6.30, estreno de la serial Universal, "Satanás", por el atleta Eddie Polo, episodios: 1 2 y 3. Noche, estreno "La virgen Estambul, interpretada por la actriz Priscilla Dean.

IMPERIAL

"SATANAS" Y "PIRATAS DE ORO". — En matinée se estrenará la última función de la aplaudida serial "Los Opalos del crimen", y la obra cow-boy por Cayena, titulada: "Caballero cow-boy". Además se exhibirá la comedia Universal "Vidrios rotos", de la que es protagonista el inteligente perro Brownie.

En Especial se estrenará la segunda función de la grande serial "Satanás", por el atleta Eddie Polo y además, se exhibe la primera función de la notable serial americana "Los piratas del oro", de la que el reputado Jorge B. Seitz es protagonista.

En nocturna se estrenará el intenso drama del gran actor americano Bryant Wasburn, titulado: "Un lío mayúsculo".

IRIS

MATINEE. — En esta función infantil va el estreno del [illegible]grama Cómico Fox, interpretado por el conocido Mono Martín y la función de "El huracán" de la serie Pathé N. Y. interpretada por Charles Hutchison y Lucy Fox.

Especial y Noche. — En funciones de gran moda, a las 6.15 y 9.30, respectivamente, va el estreno Realart de gran lujo titulado "Un beso a tiempo", interpretación de la actriz Wanda Hawley, que, como siempre, se presenta ataviada con regias toilettes.

ATENAS

MATINEE A LAS 2 3|4. — Programa cómico con el estreno "Héroe por la fuerza", por el conocido cómico Will Rogers. Se exhibirá también la cómica "El perro" por el mono Martín, acompañado de una docena de perros amaestrados.

En la Selecta, a las 4, "Esposas descontentas". Estreno de gran lujo de la renombrada marca Pathé, interpretado por Fritzie Brunette.

Especial y noche, "La mirada fatal", grandioso espectáculo de la distinguida actriz rusa Lee Parry, triunfadora del Teatro Imperial de Mascou, y que tiene oportunidad de exhibir en esta ocasión hermosos desnudos de arte.

En la sección especial se dará la segunda función de "Satanás" por Eddie Polo.

El Idolo de los Niños

Los Cuatro Secretos
EDDIE POLO
UNIVERSAL

EDDIE POLO

El ídolo de los niños, Eddie Polo trabajará hoy en la matinée a las 2.30 en los teatros Setiembre, Esmeralda y Brasil, como protagonista de "Satanás".

Recomendamos a los padres de familia esta serie, cuyo argumento es del estilo de las novelas de Julio Verne. No solamente los niños se divertirán grandemente sino que conocerán bellos sitios de las islas tropicales.

Hay en el programa, además, una comedia por el Perro Brownie y otras atracciones.

LAS NIÑAS DEBEN DEFENDERSE

De los peligros que encierran las danzas desenfrenadas.

HISTORIA DE UNA DONCELLA...

es una lección para todos.
Jueves 7, Teatro Comedia.
Localidades numeradas

¡Produzcamos Guaguas!

"La Liga Pro-mellizos y trillizos" exhorta a los matrimonios a producir hijos en mayor escala. Matusalén tuvo 635 hijos y hoy en día apenas hay quienes tienen, a duras penas, un sólo par. ¿Qué hace la gente moderna?

ASISTA USTED EL MARTES A LOS TEATROS
Setiembre o Brasil

El más gracioso vaudeville picaresco. Creación Ufa de Lotte Neumann.—Impropia para inocentones.

SETIEMBRE Y ESMERALDA

MATINEE A LAS 2 1|2: 2.a FUNCION de la sensacional serie de piratas y tesoros ocultos,

SATANAS por EDDIE POLO

Además: "FLOR DEL DESIERTO" por Jack Perrin. — "EL PERRO LUSTRA-BOTAS", por Brownie.

SELECTA A LAS 4 1|2: SETIEMBRE
Canillita

SELECTA A LAS 4 1|2: ESMERALDA
La Virgen de Estambul

VERMOUTH Y NOCHE EN LOS 2 TEATROS. Programa monstruo.

MERCADO DE BELLEZA
por CATALINA [illegible]C-DONALD la mujer más [illegible] de América

El matrimonio para muchas mujeres es sólo un negocio. Se trata de pes[illegible] hombre con plata y nada más. ¿Y el amor? ¡Chifladura!

Fuera de programa, la larga y valiosa comedia, "TRIPITAS GALANTE" [illegible]s divertida que "Bailarín y cocinero".

BRASIL

MATINEE, A LAS 2 1|2: Primera función de

SATANAS
POR
EDDIE POLO

Serie estilo Julio Verne, para penecas. Habrá además otras atracciones.

SELECTA, A LAS 4 1|2:
TRIPITAS GALANTE
EL TURNIO Y CHAPLIN

VERMOUTH Y NOCHE:
Juventud Alegre y Confiada
POR
MARY PICKFORD
EL TURNIO ENTRE COL Y COL

NO ES INMORAL

Pero conviene que no la vean los niños.

HISTORIA DE UNA DONCELLA...

Jueves 7, en el Comedia.
Localidades numeradas

HOOT GIBSON,
EDDIE POLO,
TOM MIX,
WILLIAM HART,
JACK PERRIN,
ART ACORD,

son doncellas anémicas comparadas con el cow-boy coloso que hace

TRIPITAS

en su última y más larga y divertida creación Paramount
"TRIPITAS GALANTE"
Vea usted esta obra monumento hoy en la Vermouth o Nocturna, de los teatros
SETIEMBRE Y ESMERALDA
o en la Selecta, a las 4.30, en el
TEATRO BRASIL
Esta comedia es sólo una de las múltiples atracciones del programa.

PROGRAMA
GLÜCKSMANN
ALGO
EN QUE
PENSAR

CINEMATOGRAFISTAS

Toda la existencia de un elegante teatro, hasta su construcción, que es desarmable, se vende.

T. DIECIOCHO - HOY: 6.30 y 9.30

LA VIRGEN DE STAMBUL
por Priscilla Dean.

Matinee: "VENCER O MORIR", por W. Hart.
Mack Sennett y Chaplin en el teatro.

CHARLES CHAPLIN

se presenta hoy en persona, en la

Matinee de las 3.30

en el

T. Unión Central

y los eximios profesores de baile:

"Los Neira"

NIÑOS - ENTRADA GENERAL: $ 2.00
En Vermouth 6.30 y Noche 9.30
DOS VARIADOS PROGRAMAS

T. Franklin
San Diego 2015

En Especial, FRANK MAYO
EL LADRON LENGUA MELOSA
y 4.a función "EL HURACAN".

Noche: FRANK MAYO
EL LADRON LENGUA MELOSA
y Jack Perrin
CON LA PLUMA Y LOS PUÑOS

Matinee: Programa Cómico Fox N.o 15.
Programa variedades Universal N.o 15.
"EL HURACAN", 3.a función.

T. ATENAS
Maestranza esq. Matta

ESPECIAL Y NOCHE: Gran estreno alemán

LA MIRADA FATAL

Grandioso espectáculo con exhibición de desnudos artísticos, creación de la bella actriz **LEE PARRY**.

MATINEE: Niños, $ 0.80. Programa cómico con
El Herrero
por el Mono Martín.

SELECTA: El gran drama Pathé
Esposas Descontentas
Vista de gran lujo por **Fritzi Brunette.**

ESPECIAL, a las 6: 2.a función de
SATANAS
por **Eddie Polo.**

AVENIDA - Hoy - 4 Grandes Funciones

MATINEE, A LAS 2.30:
William Russell en su más brillante creación de aventuras
EL DOMINO NEGRO
y la 2.a función de la hermosa serial por el atleta Elmo Lincoln
"ELMO EL INVENCIBLE"

SELECTA, A LAS 4.45:
Estreno de la 2.a función de la colosal serie por **Eddie Polo:**
"SATANAS"
BALCON: $ 1.00.

ESPECIAL, A LAS 6.15; Y NOCHE, A LA 9.30
Estreno de la brillante comedia dramática

ESPOSAS FRIVOLAS

Un drama de amor que envolvió el prestigio y la paz de un hogar. Interépretes: La eminente trágica americana **M. MURRAY**, la bellísima actriz **JANE THOMAS.**

IMPERIAL
S. DIEGO 1344

Noche: El lindo drama,
UN LIO MAYUSCULO
por BRYANT WASBURN y
Vidrios Rotos

MATINEE: Fin de "LOS OPALOS DEL CRIMEN", "Caballero cow-boy", por CAYENA.

ESPECIAL. Segunda función de

SATANAS

Y primera función de

LOS PIRATAS DEL ORO

TEATRO NOVEDADES. — Cueto y Av. Portales

Hoy MATINEE a las 3 1|4
Gran suceso
SATANAS
por EDDIE POLO.
Primera función y **15.o PROGRAMA COMICO,** por Pirulito, Teddy y Hott Gibson.

Hoy ESPECIAL a las 6 1|2
Acontecimiento cinematográfico
La Virgen de Estamboul
por la hermosa Priscilla Dean.—
NOCHE, a las 9 1|2
Estrena **LA HIJA DE LA LEY,** por la bella CARMEN MYERS.

BOX

EN VALPARAISO HARA HOY UNA PRESENTACION EN EL COLISEO POPULAR EL PROFESIONAL JUAN BEIZA

Las academias de hoy en los Centros Luis González, Sportivo Alianza B. C., Gregorio Santa Cruz, Carpentier B. C., Antonino Parisi B. C., Eduardo Castillo B. C. y Angel Espejo B. C.

JUAN BEIZA HARA UNA PRESENTACION EN VALPARAISO HOY A LAS 9 1|2 P. M., EN EL COLISEO POPULAR. — Hace algunos días informamos a nuestros lectores de que Juan Beiza, el valiente contendor de Vicentini, haría una presentación ante el público de Valparaíso, donde el pequeño coloso goza de muchas simpatías.

Ayer, en efecto, partió a Valparaíso, por el tren de las 4.45, siendo acompañado por su hermano Mario y por su entrenador Willy Murray, con quien hará la presentación. Esta se efectuará en el Coliseo Popular, a las 9 1|2 P. M.

Los diarios de Valparaíso han acogido con entusiasmo la idea de Beiza de hacer una presentación pública ante el público porteño. En la sección respectiva se publican extensas informaciones acerca de la vida pugilística de Beiza, haciendo especial mención de que fué el primer campeón peso pluma de Valparaíso.

CENTRO DEPORTIVO "LUIS A. GONZALEZ". — Buenos Aires esquina Río de Janeiro.—El programa de la reapertura de este gimnasio, se llevará a efecto mañana, a las 3.30 P. M., con el siguiente orden:

Cuatro rounds entre Pedro Sandoval y Humberto Bustos.

Academia fuerte de entrenamiento entre el campeón de la Asociación, Artemio Alvarez con Armando Sepúlveda.

Cuatro rounds entre Jorge Espinosa con Clodomiro Quiñones.

Asalto de jui-jitzu entre dos de los aventajados alumnos de don Amadeo Pellegrini.

Match de fondo por el campeonato interno, entre Angel Holmer y Mario Valdés, en cinco rounds.

CENTRO SPORTIVO ALIANZA B. C.—San Diego 1558. — Hoy, a las 3 P. M., en el gimnasio de este centro se desarrollará el siguiente programa:

Cuatro rounds, Florencio Cabello, 48 kilos, de este centro versus Santiago Ahumada, 48 kilos, del Felipe Zúñiga.

Cinco rounds, Oscar Volados, 52 kilos, particular, versus Luis Campos, 54 kilos, de este centro.

Cuatro rounds, Enrique Moreno, 30 kilos, de este centro, versus Enrique Gendelman, 30 kilos, particular, revancha.

Cinco rounds, Héctor Zamorano, 52 kilos, particular, versus Enrique López, 54 kilos, de este centro.

Match de fondo a ocho rounds, entre Alberto Norambuena, 66 kilos, de este centro, y Mariano Valiente, 65 kilos, del J. Carpentier.

En todas las peleas se disputan valiosas medallas donadas por el Centro Sportivo Alianza.

DESAFIOS.—Lupercio Inostroza, aficionado, del Enrique Madrid, desafía al señor Humberto Rodríguez a un match de box a 10 rounds, en las condiciones que él desee. Bases: en Bandera 878, de 6 a 10 P. M.

LOS ENCUENTROS DE ANOCHE EN EL HIPPODROME CIRCO

GUMBOAT SMITH, TRIUNFA POR KNOCK-OUT, AL INICIARSE EL 2.o ROUND SOBRE QUINTIN ROMERO

En los matchs eliminatorios por el campeonato de Chile, Luis Gómez en la categoría peso pluma, y Eliecer Ortega en el peso medio liviano, vencen a Carlos Jara y José Portella, respectivamente

Ante una numerosa concurrencia se desarrolló anoche en el Hippodrome Circo el interesante programa pugilístico que ofrecía a nuestros aficionados al box la empresa del señor Harry Fassler y cuyo número principal era el match a doce vueltas entre Quintín Romero y Gumboat Emith.

Se inició el programa con un encuentro a diez rounds por el campeonato peso pluma de Chile, entre los boxeadores Luis Gómez y Carlos Jara. Sirvió de referee el señor Roberto Fernández.

Desde el primer momento se notó la superioridad de Luis Gómez, quien se adjudicó los diez rounds, haciendo caer tres veces K. D. a su contendor. Terminado el match el referee proclamó la victoria por puntos de Gómez.

A continuación se presentaron al ring Eliecer Ortega y José Portella, boxeadores encargados del segundo preliminar eliminatorio por el campeonato de Chile del peso medio liviano. Sirvió de feree el señor Ennie Bolognini.

Este match careció de interés. Portella no hacía pelea y sólo golpeaba de cuando en cuando, llevando todo el tren de combate Ortega, quien hacía lo posible por obligar a su rival a entrar en acción. Como Portella no intentara hacer frente a su contendor, el referee a la altura del octavo round suspendió el encuentro, proclamando vencedor a Eliecer Ortega.

EL MATCH DE FONDO

A las 11.30 de la noche se presentaron al ring del Hippodrome Circo los boxeadores Quintín Romero (chileno) y Gumboat Smith (panameño), encargados del match de fondo a 12 rounds, que había despertado enorme entusiasmo entre nuestros aficionados, que deseaban ver frente a frente a los dos mejores hombres del peso pesado que hay actualmente en el país.

El anunciador oficial de la Federación de Box de Chile les asignó los siguientes pesos: Quintín Romero, 87 kilos, y Gumboat Smith, 91.700 kgs.

Acompañaban a Romero, su manager, el señor Felipe Zúñiga y a Smith, el boxeador Armando Vargas.

Después de los trámites de estilo y bajo las órdenes del referee señor Federico Helffman, se inició el interesante combate.

Primer round.—En medio de la expectación de la numerosa concurrencia avanzan al centro del ring ambos pugilistas. Smith es el primero en atacar con un izquierdo débil que da en la frente de su contendor y pierde un derecho que es bloqueado por el chileno. Smith, que parece no querer usar su derecha, vuelve a repetir un izquierdo, que esta vez Romero esquiva para contestar con un izquierdo recto a la cara, seguido de un derecho al estómago. El negro trata de contestar el ataque con un derecho que pierde.

Después de un largo finteo Smith se anota un izquierdo débil a su favor, ocasión que aprovecha Romero para atacar con ambas manos al estómago y cara de su rival, produciéndose un largo clinch. Al salir del clinch, el chileno aplica un izquierdo seguido de un derecho a la cabeza del negro, el que se cubre con habilidad. Separados hay un largo finteo y el negro entra al ataque con dos buenos izquierdos, pero es recibido con un fuerte derecho del chileno, quien lo lleva hasta las cuerdas donde logra localizar un buen izquierdo al estómago, seguido de un derecho a la barba de su contendor. La campana anuncia el final del round, que es favorable al chileno.

¡QUINTIN ROMERO KNOCK-OUT!

Se iniciaba el segundo round, en medio de los aplausos de la numerosa concurrencia que alentaba a su favorito, cuando tras un breve finteo vemos caer a Romero knock-down debido a un fuerte derecho del panameño en la frente del chileno. Incorporado Quintín a los cuatro segundos, Smith, sin dar tiempo al chileno para ponerse en guardia, localiza un fuerte derecho ángulo al mentón de su rival, el que cae nuevamente knock-down alcanzando el referée a contarle cinco segundos. Haciendo un gran esfuerzo, el chileno se levanta completamente aturdido y con valentía trata de hacer frente al negro, repitiendo Smith un nuevo y poderoso derecho ángulo al mentón de Quintín, cayendo éste para no levantarse hasta después de los diez segundos de reglamento.

El chileno había perdido su combate por knock-out al minuto y medio de iniciarse el segundo round y el referée proclamó la victoria de Gumboat Smith.

COMENTARIOS

El triunfo de Smith no pudo haber sido más concluyente, dejando el panameño de manifiesto ser un conocedor profundo del box.

No sin razón dijimos, cuando comentábamos el match sostenido por éste y Luis Firpo en Valparaíso, que la pelea aquella nos había dejado la impresión de no ser derecha, pues Smith pareció no haber querido desplegar todas sus habilidades pugilísticas.

Y esta apreciación nuestra se ha visto ahora confirmada, con la forma en que Smith dió cuenta anoche de su adversario, que si bien es cierto vale menos que el campeón suramericano, no lo es menos que daría mucho que hacer al argentino.

Smith es, a nuestro juicio, hoy por hoy, el mejor boxeador residente en Sur América, en la categoría de todos los pesos. Boxea con una seguridad tan absoluta y sus golpes son dirigidos en una forma tan certera, que deja la impresión de tratarse de un hombre profundamente conocedor del arte de la defensa propia.

De Romero, ante todo, aplaudimos su valentía única, que está escaseando mucho entre nuestros pugilistas.

En cuanto a progresos, diremos que los ha experimentado. No le vimos anoche esos gualetazos tan característicos en él, por el contrario, sus golpes fueron muy bien sacados, habiéndose anotado tiros certeros, que merecieron el aplauso unánime de la concurrencia.

Indiscutiblemente el pupilo de Felipe Zúñiga es nuestro mejor exponente boxeril entre los pesados y estamos ciertos que aún le queda mucho que dar, pues tiene la pasta del boxeador.

CENTRO DEPORTIVO GREGORIO SANTA CRUZ. — Hoy, como acostumbra, esta prestigiosa institución boxeril llevará a efecto en su cómodo gimnasio que posee en Rosas 3052, una interesante matinée boxeril, en la que tomarán parte conocidos elementos de los diferentes centros de box de esta capital.

El programa muy seleccionado y escogido se compone de las siguientes partes:

Match a cuatro rounds, con decisión, entre José Mena versus Oscar Araya.

Match a 4 rounds, con decisión, entre Roberto Pereda versus Pedro Reyes.

Match a cinco rounds, con decisión, entre Ernesto Ronda y Rafael Torres.

Match a 6 rounds, con decisión, entre Efraín 2.o Canales y Isidoro Medina.

Match semifondo, a 6 rounds, entre Armando Segovia y Segundo Aránguiz.

Gran match de fondo a ocho rounds entre Ramón Cáceres y Marcial Troncoso.

CENTRO SPORTIVO GEORGES CARPENTIER BOXING CLUB.— Esta institución efectuará hoy, a las 3 P. M., en Cuevas 1329, una interesante matinée boxeril, en la que tomarán parte los mejores aficionados de este centro.

El programa es el siguiente:

3 rounds, Fernando Rovere v. Víctor Olea.

4 rounds, Joaquín Araos v. Jorge Roi.

4 round, Luis Salinas v. Enrique Soto.

4 rounds, Leopoldo Morales v. Armando Zúñiga.

4 rounds, Armando Bustamante v. Luis Arco.

4 rounds, Kid Moró v. Domingo Oros.

Match semifondo a 6 rounds, entre los valientes peleadores Rafael Vásquez, de este centro, y Carlos Quintero, particular.

Match de fondo a ocho rounds, entre los campeones Baldomero Ruz y Domingo Valdés, ambos de este centro, competirán por el campeonato peso liviano del centro. Premio, una medalla de oro.

EDUARDO CASTILLO B. C. — Los Guindos, Plaza Egaña.—Hoy, a las 3 P. M., se llevará a efecto en este centro una matinée boxeril, bajo el siguiente programa:

Match a 4 rounds, entre Víctor M. Olea y Miguel Vial.

4 rounds, entre Manuel H. Soto y Francisco Nieto.

Varios actos cómicos y de variedades, por aplaudidos aficionados de Santiago.

Match de semifondo, a cinco rounds, entre Luis Meza y N. N.

Match de fondo, a 6 rounds, entre Humberto Dinamarca y Custodio Lantadilla.

ANGEL C. ESPEJO B. C.—Maruri 436. — Hoy, a las 2.30 P. M., se desarrollará esta interesante matinée boxeril con actos de variedades.

El programa es el siguiente:

Match a 4 rounds, Manuel Soto v. Arturo González.

Declamación por la señorita Cristina Céspedes.

Academia a 4 rounds, entre el profesional Nicolás Flores v. Demetrio Córdova.

"El cesante", monólogo cómico, por el señor Segundo Muñoz.

Recitación, por la señorita Yolanda Reyes.

Match con decisión a 5 rounds, uno más en caso de empate, entre Arturo Torres y Luis Lucero.

Canción en guitarra, por el señor Simón López.

Match a 6 rounds, revancha, entre Oscar López y Ramón Ríos.

CENTRO ENRIQUE MADRID B. C.—El Sábado 9 del presente efectuará este Centro la inauguración oficial de su nuevo local, Bandera 878, con un lucido programa de peleas. Próximamente publicaremos el programa de esta interesante velada boxeril.

—Cítase a sesión, para mañana Lunes, a la hora de costumbre.

CENTRO MURILLO REYES B. C.—Cita a los socios de este centro, para hoy, a las 10 1|2 A. M., para tratar importantes asuntos para la buena marcha del centro.

- LA -

Agencia General

— DE —

La Poderosa

GALERIA ALESSANDRI
N.o 14

Avisa al público que hoy mantendrá abierta su oficina hasta las 12 M. a fin de atender a la venta de BONOS para el sorteo del 5 del presente.

Valor del Bono

$ 5.-

Un premio mayor de

$ 20.000

y también tienen premio las terminaciones del número favorecido con el premio gordo.

LO MEJOR DE LO MEJOR

SON LAS ANILINAS ALEMANAS

CORONA

PARA USO DOMESTICO

Si desea teñir prendas de seda, sedalina, lana, media lana o algodón; hágalo únicamente con anilinas

CORONA

Se venden en cada botica y en 30 DISTINTOS COLORES.

Pida siempre anilinas

CORONA

Y FIJESE BIEN EN LA MARCA

CATRES

Realizamos por cuenta de la única Fábrica que hay en Santiago (Las Cuatro Naciones). Un gran saldo de catres de fierro, fierro y bronce y todo bronce.

INDICAMOS ALGUNOS PRECIOS:

CATRES de fierro esmaltado para una plaza, desde	$	65.00
CATRES de fierro y bronce para una plaza, desde	$	85.00
CATRES de fierro de una plaza	$	210.00
CATRES de fierro de una y media plazas, gruesos	$	260.00
CATRES de una plaza, muy gruesos	$	320.00
CATRECITOS bronce con baranda	$	295.00

Colchones, sommiers y ropa de cama a precios increíbles.

MUEBLES

JUEGOS dormitorio, desde	$	580.00
JUEGOS comedor, desde	$	550.00
SALONES	$	260.00
ROPEROS con rica luna, desde	$	195.00
PEINADORES con mármol, desde	$	160.00

Y muchos otros muebles, a precios muy bajos.

Realizamos una gran partida de cajitas para guantes y pañuelos, bandejas japonesas de gran fantasía.

Plaquées y artículos para regalo.

EL GLOBO

San Diego 580 esquina Eyzaguirre

¡En Forma Alarmante!

Se está vendiendo el famoso tónico, igual o superior al importado

XXX STOUT TOLIN XXX

PRECIOS: $ 15.00

las 24 medias botellas puestas a domicilio desde una docena

Compañía Cervecerías Unidas

"Sociedad Anónima Chilena"

TELEFONO INGLES 3116 NACIONAL 162

MUEBLES

En cualquier estilo, antiguo o moderno, a precios que no admiten competencia, directamente de la fábrica al interesado, tiene en existencia y construye especialmente sobre dibujos o catálogos, la

FABRICA NACIONAL de MUEBLES

SERRANO 398, ESQ. CONDOR — TELEFONO 95 M,
CASILLA 631

FACILIDADES EN EL PAGO

Carr y Haynes

INGENIEROS ELECTRICISTAS

Reemplace las pilas tan molestas de su campanilla por un

TRANSFORMADOR "MIDGET"

Es perdurable y suministrará corriente SIN COSTO si tiene Ud. corriente alterna en su casa o establecimiento.

AGUSTINAS 1041

CASILLA N.o 2769 — TELEFONO N.o 3606

La Goleta

Restaurant

El mayor surtido en toda clase de pescados y mariscos.

PRECIOS LOS MAS BAJOS DE PLAZA

Congrio colorado de 1.a: $ 3.50 kilo.

Corbina de 1.a: $ 3.50 kilo.

Locos: $ 3.00 docena.

Erizos: $ 5.00 docena.

Jaivas Reina: $ 3.00 docena.

Ostras: Desde $ 6.00 el ciento.

Completo surtido en preparados especiales para el comedor y para regalos.

Toda clase de quesos y conservas del país e importados, aves y cazas

Orquesta en almuerzo, hora de té y comida.

Agustinas 1036

TELEFONO 1972

Compre usted en esta Casa las empanadas de ave, las mejores de Santiago

PLATO DEL DIA: PAELLA A LA VALENCIANA

Continúa el gran remate de las existencias del Comptoir du Pacifique

El Lunes 4 a las 10 P. M.

SAN ANTONIO 355

HAY:

Toda la instalación completa con las mamparas, mesas y escritorios, 2 escopetas de caza J. N., 2 motocicletas, J. N., 5 bicicletas J. N., para señoras y caballeros.

UN AUTOMOVIL "OVERLAND", flamante, modelo 75, turismo.

OTRAS MERCADERIAS: Para-choques, pernos, tuercas y otros repuestos para automóvil; cámaras de aire, aparatos telefónicos de escritorio y pared, crisoles, aceite para máquinas y dinamos, tecles, carros "Decauville", un gran trípode, otro id. chico, pilas "Helleurseus", pasta finas para calzado, etc., etc.

Enrique Mandiola E.,

MARTILLERO DE HACIENDA.

NOTA. — Las instalaciones y oficinas se rematarán a las 4 de la tarde, y el automóvil, a la misma hora.

Semana de Réclame

Artículos en Realización!!

CASA MUZARD

"GOSSARD"

Faja corsé, precioso modelo, de $ 59, a

$ 39.80

CALCETINES para niños, a . . . $ 1.50
CALCETINES para hombres, a. . . $ 1.60
MEDIAS para señoras, a . . . $ 1.80
MEDIAS de seda, señoras, a . . $ 9.80
CAMISETAS algodón para señoras, a . . . . $ 5.40
TOALLAS felpudas, a . . . . . . $ 1.90
CAMINOS y PISOS bordados, desde . . . . $ 1.10
VICHY fino doble ancho, a. . . . $ 2.80
PAÑUELOS batista, la 1|2 doc. $ 2.60
JABON ROYAL, el pan. . . . . . $ 0.40

GENEROS de lana, valor de 14.80, a . . . . $ 6.90
GENEROS de lana, valor de 17.80, a . . . . $ 7.80
GENEROS de lana, valor de 19.80, a . . . . $ 9.80
GENEROS de lana, valor de 22.80, a . . . . $ 12.80
GENEROS de lana, valor de 25.00, a . . . . $ 16.80
GENEROS de lana, valor de 32.80, a . . . . $ 19.80
SEDA lavable, 60 cm. de 13.80, a . . . . $ 8.90
CREPE de China, doble ancho, a $ 29.80
FLORES, FANTASIA, CINTAS, ADORNOS
POLVOS de Arroz, la caja . . $ 1.50

Corses "GOSARD"

Modelo, valor de $ 44, a

$ 36.80

Modelo, valor de $ 46.80, a

$ 38.80

Mantequilla muy fresca

HACIENDA CHICUREO de COLINA

El pan de 180 grs.. . . . . $ 2.20
El 1|2 kilo, peso neto 5.50

Pídase en los buenos almacenes y en el Depósito Central de

SANTO DOMINGO 979

PLOMO

En lingotes y planchas, vende: ALBERTO GOLDENBERG, Agente General de la

SOCIEDAD FUNDICION NACIONAL DE PLOMO
Bolsa de Comercio
Oficina N.o 301, Teléfono 2507
Casilla N.o 1458 - SANTIAGO

Mueblería y Peletería Vienesa

CONTRATO DE COMPRA - VENTA SEMANAL Y MENSUAL

Faltan pocos números para completar el 13. Contrato de muebles y pieles. El 1.o del presente y ante el Notario Público, señor Mariano Melo Egaña, se efectuaron los sorteos de contratos de muebles y pieles.

En el contrato 11, sorteo 49, favorecido el número 54, de la señorita Ana Carrasco, Madrid 663.

12. contrato, sorteo 25, favorecido el número 54, del señor Carlos Chapusseau, Siglo XX, 286.

Se admiten inscripciones de provincias, solicitar prospectos. También se venden muebles, pieles y pianos alemanes con grandes facilidades de pago.

E. ZIMEND, AHUMADA 5. — TELEFONO 2783. — CASILLA 2635.— FABRICA SAN DIEGO 482, FRENTE A LA PLAZA ALMAGRO.— TELEFONO 240, Oficina Matadero

---

FUNDOS

NEGOCIOS DE GRAN OCASION

EN TALCA. -- Al lado de la Estación - 450 cuadras bien regadas

De suelos de muy buena clase, pastosos, para todo cultivo y explotados en crianzas, siembras, engordas y especialmente lechería. Gran parte entrebolado. Agua muy abundante. Pequeña viña. 22 potreros bien alambrados. Espléndida casa habitación, con teléfono y toda clase de comodidades. Grandes galpones y bodegas y múltiples edificios de primera clase. Deuda Banco Hipotecario. Es un Fundo valorizable rápidamente y de gran rentabilidad.

PRECIO $ 620,000

EN MELIPILLA - 364 hects. 275 abundantísimamente regadas

Terrenos para todo cultivo, en parte de migajón muy grueso. Se explota en siembras de cereales, chacras, engordas, crianzas, lechería y mantequillería. Casi todo sembrado de trébol. Muy bien cerrado y dividido, en su mayor parte con enrejado de alambre. 17 hectáreas viña. Plantaciones forestales. Agua sobrante para el regadío. Huerto frutal. Muy buena casa habitación, con teléfono, parque, jardines. Gran galpón de lechería y toda clase de edificios en perfecto estado. Deuda Banco Hipotecario. Grandes facilidades en el pago.

PRECIO $ 365,000

CHACRAS

Al lado o inmediatas a Santiago, con buenas casas y edificios, de todas superficies. Condiciones y precios comerciales.

— OFRECE: —

ALFREDO TAGLE RODRIGUEZ

CATEDRAL 1137. — CASILLA 3132

Compañía de Consumidores de Gas
DE SANTIAGO

PROPUESTAS POR CARBON

La Compañía pide propuestas para la provisión de 30,000 Toneladas métricas de carbón de piedra de marcas conocidas para gas.

Las bases y especificaciones se proporcionan en la Secretaría de la Compañía, Santo Domingo 1061.

Las propuestas se abrirán el 10 de Enero de 1923, a las 3 P. M. en la Gerencia.

Santiago, Setiembre 1.o de 1922.

Pedro Errázuriz Tagle,
GERENTE.

6-10

Por Cambio de Local

Liquidación de todas las mercaderías a menos del costo.

NOTA. — Se venden las estanterías y mostradores.

Las Dos Californias

AHUMADA 310 y 314

Aviso a todos nuestros clientes

En resguardo de nuestros intereses y para contrarrestar una propaganda poco escrupulosa, que viene haciendo la Competencia, nos vemos obligados a poner en conocimiento de nuestra numerosa clientela, que esta Fábrica Nacional de Cerveza no piensa por ningún motivo unirse a ningún Trust, sino que por el contrario es y será en adelante la UNICA CERVECERIA INDEPENDIENTE en el centro del país, y seguirá en lo futuro atendiendo sus clientes en la misma buena forma como antes, vendiéndoles sus ya afamadas cervezas.

Garantizamos que nuestras cervezas son fabricadas exclusivamente de la mejor malta, y del mejor oblón importado de Alemania, y que la calidad de nuestros productos es insuperable, lo que prueba la gran aceptación de ellos en el público.

FABRICA NACIONAL DE CERVEZA

SOCIEDAD ANONIMA CHILENA

SANTIAGO: ESPERANZA 1247 — TELEFONO INGLES 43 — YUNGAY

Calle Vergara

segunda cuadra, vendo una $ 70,000. Hay 12 piezas, cocina, baño, 2 patios, terraza, luz eléctrica, gas, etc., sin agentes. Escribir:

CASILLA 1763

FIERRO

ANGULO VENDO

1⅛"x¼" — 1¼"x¼", a $ 0.60 el kilo.

Juan Rolandi
PROVIDENCIA 1130
TELEFONO 168, PROV.

Engorda de Ganado

CON ENSILAJE

Gran éxito obtenido con 250 novillos en la Hda. San Vicente, Los Andes, de los señores

Mitrovich Hnos.

Los ganaderos pueden ver en la oficina de la

SOC. SILOS BROOKS LIMITADA
HUERFANOS 1148

una gran fotografía de novillos engordados exclusivamente con ensilaje de silos Brooks, en el presente invierno, a todo campo.

EUGENIO LYON

AGENTE GENERAL

Cubiertos para Mesa
de Metal DURANIA

CUCHARAS de mesa, la doc. . . . . $ 9.—
TENEDORES de mesa, la doc. . . . . 7.—
CUCHARITAS para té, doc. 5.50

Descuentos por mayor.

CUCHILLERIA Rodgers y Dixon.
CUCHILLOS Dixon, mango blanco, valor $ 50 la doc., se venden ahora la doc., a 38.00
TRINCHANTES ingleses, 2 piezas. . . . . . . 10.—

Armería y Lamparería Belga
de JUAN SEYLER

AHUMADA 72. — MANUEL RODRIGUEZ 71.—
CASILLA 1645 — SANTIAGO

"EL TATTERSALL

En la FERIA que se efectuará el

LUNES 4 DE SETIEMBRE

entre otros lotes de ganado gordo y para engorda, se tarán:

NOVILLOS GORDOS TIPO EMBARQUE, llegados de Re Rengo y Rancagua

BUEYES Y VACAS GORDAS, llegadas de Freire, Lina Chillán

DEL FUNDO "LO HERRERA". NOS:

60 novillos gordos y
15 bueyes gordos.

LLEGADOS DE MAIPU:

40 vaquillas de 2 1|2 años, preñadas y de buena procede chera.

PROCEDENTES DE PIRQUE:

150 vaquillas, de 2 años, en muy buen estado.

LLEGADOS DE GRANEROS (por arreo):

43 novillos de 2 años, mestizos, en buen estado, prepara ra engorda.

DEL FUNDO "SANTA ADELA" (Maipú):

30 vacas mestizas, preparadas para engorda.
20 terneros lechones, de lechería.

DE LA HACIENDA BUCALEMU:

200 borregas, muy buena clase, de 14 meses.

EL GERENTE.

FERROCARRILES DEL ESTADO

Se piden propuestas públicas para proveer al Ferroca Arica a La Paz de calderos, cajas de fuego y diversos repu ra locomotoras. Ver "Diario Oficial".

Se solicitan propuestas públicas para el 24 de Octubre p por equipos de sobrecalentadores para locomotoras, ejes, llan sortes, fuelles para coches vesttibulados y dormitorios, man de vapor, planchas para fogones de locomotoras e id. tubular cajas de humo, planchas de acero estampado para carros planchas para calderos, sin elaborar; tubos de humo para s lentadores de locomotoras, id. de vapor para sobrecalenta id. de vidrio para lubricadores y niveles de agua.

Bases y antecedentes en el Departamento de Materiale macenes en la Estación de Alameda (Plaza Argntina).

Santiago, 24 de Julio de 1922.

Se piden propuestas públicas para la ejecución de la mano de una carbonera en San Eugenio.

Bases y antecedentes en la oficina del ingeniero jefe Vías y Obras (Alameda), de 15 a 16 horas, diariamente.

Las propuestas se abrirán el día 12 del presente, a horas.

EL ADMINISTRADRO 2.a ZON

Setiembre 1.o de 1922.

Sociedades Anónimas

Compañía de Salitre de Antofagasta

DIVIDENDO N.o 146

En conformidad a lo acordado por el Consejo Directivo se repartirá a los señores accionistas un dividendo de

$ 1 POR ACCION

que se pagará por el Banco de Chile en Valparaíso y Santiago, desde el 14 de Setiembre próximo.

El Registro de Accionistas permanecerá cerrado desde el 30 del actual, hasta el 14 de Setiembre, ambas fechas inclusives.

Valparaíso, 26 de Agosto de 1922.

CARLOS DEL CAMPO N.,
Gerente.

14-S

CLUB DE LA UNION

En cumplimiento del Art. 2.o de los Estatutos, se llama a votación durante ocho días, para elegir tres directores en reemplazo de los señores Alberto Lira Orrego, Recaredo Ossa Covarrubias, y Enrique Sánchez García de la Huerta, quienes terminan su período.

La votación comenzará el Domingo 3 de Setiembre, recibiéndose los votos de 6.30 a 7.30 P. M.

Santiago, 1.o de Setiembre de 1922.

EL DIRECTORIO.

10-S

Compañía Nacional de Petróleos

La Memoria y Balances correspondientes al presente período, están a disposición de los señores Accoinistas en las oficinas de la Compañía, Agustinas 1220, de donde se ruega se sirvan retirarlos los interesados.

SOCIEDAD EXPLOTADO DE TIERRA DEL

De acuerdo con lo d to por el artículo 14 Estatutos, se cita a los res Accionistas a As General Ordinaria para nes 22 del corriente, y media P. M., en el sa la Cámara Nacional de cio de este puerto, calle cõ N.o 731, con el obj presentarles la Memoria Balance correspondient año terminado el 30 nio.

Los accionistas que recibir el próximo di en letras sobre Londre ben dar aviso por escri tes del 15 de Setiembr en que se fijará el tipo d bio para el pago en corriente.

No se dará Letras po nos de £ 25.

El Registro de Acci estará cerrado desde el ta el 22 de Setiembre, fechas inclusive.

Valparaíso, 1.o de S bre de 1922.

EL DIRECTO

Oficina de la Agenc Santiago, Moneda No

Compañía Sud Ameri DE VAPORES

JUNTA GENERAL EXTRAORDI

Por acuerdo del Cons rectivo, déjase sin efe convocatoria a Junta Extraordinaria de Acc para el Lunes 11 de S bre próximo, y cítase mente a dicha Junta extraordinaria para el ves 21 del corriente, P. M., en la Oficina de pañía, calle Blanco N con el fin de tratar del to del capital social, refiere el artículo 4.o Estatutos de la Comp de la reforma de ese lo y del 48 de los mis tatutos, como así los demás que sea poner de acuerdo con forma.

El Registro de Acc permanecerá cerrado Lunes 11, hasta el Ju ambas fechas inclusiv

Valparaíso, 1.o de S bre de 1922.

EL GERE

LA CATASTROFE DEL "ITATA"

SOLEMNES HOMENAJES Y HONRAS FUNEBRES A LAS VICTIMAS EN COQUIMBO Y LA SERENA

LAS FAMILIAS DE COQUIMBO CUBREN DE FLORES EL PASO DE LOS FERETROS

La Corte de Apelaciones de La Serena ordena la instrucción de un sumario criminal para establecer responsabilidades

Escenas macabras y conmovedoras a que da lugar el desembarco de las víctimas

Se denuncian monstruosas profanaciones perpetradas con los náufragos, vivos y muertos, en las playas de Choros y Cruz Grande

Los restos del capitán Caldera serán conducidos hoy á Valparaíso. — El ordenanza, marinero Luis Wilson, se niega obstinadamente a separarse del cadáver de su jefe

(De nuestros corresponsales, por telégrafo)

LLEGAN A COQUIMBO NUEVOS SOBREVIVIENTES

Coquimbo, 2. — El vaporcito "Tofo" hizo hoy un nuevo viaje a la zona del naufragio.

A su regreso trajo a los siguientes sobrevivientes:

Carlos Pino, pasajero.
Ramón Unamuna, ayudante de despensero.
Froilán Vásquez, maestre de equipaje.
Bernardo Aguila, mozo del capitán.
Augusto Serrano, bañero.
Rufino Jordán, contramaestre.
Francisco Ampuero, pañolero.
Gilberto Román, pasajero.
Ventura Ortiz, pasajero.

Procedió en seguida a desembarcar los cadáveres recogidos e identificados con posterioridad, los que quedaron por el momento depositados en el local de la Gobernación Marítima. Son los de los señores:

Capitán, don Julio Caldera; timonel, Rosendo Poblete; salonero, Luis Retamal; fogonero, Emilio Opazo; copero, Aníbal Ríos; señora Laura Herrera y un desconocido.

Los funerales respectivos se efectuarán mañana, a las 4 de la tarde y seguramente revestirán tanta solemnidad como los realizados hoy.—El Corresponsal.

SE ORDENA INSTRUIR UN SUMARIO JUDICIAL

La Serena, 2.— La Corte de Apelaciones ha ordenado al juez de letras de este departamento que instruya un sumario alrededor de la catástrofe del "Itata".

Para este efecto se tomarán como base de la investigación los cadáveres aparecidos en la costa del departamento.

Se procura en esta forma establecer las responsabilidades del naufragio por medio de una autoridad que esté libre de influencias de la Superioridad Naval o bastardeada en sus conclusiones por el espíritu de cuerpo.

Se cree que mediante una investigación netamente judicial solamente, se podrá establecer con claridad y fijeza la causa original de la catástrofe.—El Corresponsal.

LA DEFECTUOSA RECONSTRUCCION DEL "ITATA"

La Serena, 2.— Los marinos y entendidos en cuestiones navales concuerdan en estimar que el "Itata" estaba mal reconstruído.

Después de los diez o más años que permaneció como pontón en Valparaíso, se hizo en el barco una verdadera transformación, y, según se ha demostrado por la desastrosa forma en que respondió a la prueba del temporal que provocó su hundimiento, los ingenieros calcularon defectuosamente la disposición de las cubiertas y reparticiones superiores. El buque quedó con demasiado peso arriba y su primitivo centro de gravedad, el que tenía al salir de los astilleros ingleses, desapareció.

Estaba entonces fatalmente condenado a zozobrar en la primera ocasión en que el viento y el mar probaran su estabilidad en una circunstancia difícil. Un marino retirado, decía hoy, en la navegación es muy frecuente que un movimiento imprevisto de la carga o una inundación producida por el oleaje inclinen a un buque hacia una banda, pero que es operación sencilla corregir el defecto y hacer que la nave recupere su posición normal. En el caso del "Itata", a causa de esa falla original de la reconstrucción, no pudo hacerse nada—por ejemplo arrojar al mar el ganado que se había cargado sobre babor—porque no hubo tiempo: el buque con su centro desplazado, tenía forzosamente que zozobrar.

Por consiguiente, se considera entre los entendidos que la responsabilidad original del naufragio del "Itata" está en la Comisión Naval de Valparaíso que lo examinó en la primera prueba después de su reconstrucción y lo autorizó para navegar.

Se cree que otros vapores del servicio de cabotaje, transformados o habilitados en los últimos diez años, están en las mismas o parecidas condiciones que el "Itata".—El Corresponsal.

COQUIMBO.—LA MUCHEDUMBRE, FRENTE AL RESGUARDO, ESPERA NOTICIAS DE CRUZ GRANDE

LOS RESTOS DEL CAPITAN CALDERA

COQUIMBO, 2. —Los marinos retirados señores Jorge Wilson y Guillermo Valenzuela, amigos personales del capitán Caldera, se han hecho cargo del cadáver de su infortunado camarada.

El cadáver del capitán Caldera fué embalsamado hoy. Mañana será embarcado con especiales honores en el remolcador de la Armada "Piloto Sibbad", que lo conducirá a Valparaíso. — EL CORRESPONSAL.

CADAVERES TRASLADADOS A COQUIMBO

COQUIMBO, 2.— El "Tofo" trajo hoy a este puerto los cadáveres del capitán don Julio Caldera, el segundo salonero Luis Roca, los pasajeros Alejandro Munita y Laura Herrera, el timonel Rosendo Poblete y tres más que no han sido identificados a causa del estado de descomposición en que fueron recogidos o por tener la cara hecha pedazos.

En el momento de desembarcarse los restos, las señoritas Lira, Bascuñán y Lanas esparcieron flores sobre los ataúdes.—EL CORRESPONSAL.

VALPARAISO.—LA MULTITUD ESPERANDO LA LLEGADA DEL "QUITO", QUE SE CREIA TRAERIA ALGUNOS CADAVERES

LA FIDELIDAD DE UN SUBORDINADO

COQUIMBO, 2.—El marinero Luis Wilson, sobreviviente de la tragedia, que había servido bajo las órdenes del capitán Caldera en la Marina de Guerra y lo acompañaba en el "Itata", no se ha movido del lado del ataúd.

Silenciosamente ha contemplado la operación de embalsamamiento, ayudó a depositar el cadáver en el féretro, y se ha empeñado en velar incesantemente los restos de su antiguo jefe. Todo su anhelo es que le permitan ir en el Sibbad", para acompañar los despojos del capitán hasta el instante en que sea sepultado en Valparaíso.

En balde se ha procurado hacerlo retirarse a descansar. Y está extenuado por las fatigas y las emociones de la tragedia y su larga lucha con las olas. — EL CORRESPONSAL.

RELACION DE FROILAN VASQUEZ

"AVANZABAMOS LLENOS DE ZOZOBRA Y ESPERANZA"

COQUIMBO, 2. — He entrevistado a Froilán Vásquez, mayordomo de equipajes del "Itata", náufrago que salvó en el bote que se volcó a poca distancia de la playa.

Me ha dicho Vásquez que él se encontraba en el entrepuente cuando la excesiva y prolongada inclinación del barco le hizo comprender en toda su inminencia el peligro.

"Corrí entonces y me junté con el guarda-equipaje Francisco Ampuero, con quien salimos hacia arriba por la escotilla de popa y después de cortar las amarras de varios botes salvavidas, cayendo y levantando, llegamos a proa.

"Junto al compás magistral vimos al Capitán señor Caldera, a quien ya se le notaba en el cuello o barba una herida que sangraba.

"Yo lo observé aparentemente tranquilo, haciendo los últimos esfuerzos por salvar su buque. Acompañábalo el marinero Luis Wilson.

"El vapor ya no volvió a su posición normal. Cuando ya ví toda esperanza perdida, pues éste hacía más y más agua y reinaba a bordo un tole-tole infernal, me resolví a saltar, en el mismo instante en que estallaba una caldera y me arrojaba a enorme distancia.

"Provisto de un remo y arrollado un salvavidas a la cintura, nadé en dirección del bote que divisé más cerca y en el que alcancé a ver al Capitán, que acababa de ser recogido por algunos de los náufragos que ocupaban la embarcación.

"Juro que yo fuí el último en tomar sitio en ese bote, que ya no tenía capacidad para un sólo individuo más.

"Apenas embarcado me quité el salvavidas y se lo pasé a un señor de cierta edad que iba junto a una niñita. Supongo que se tratará del señor Recassens y de su hijita. El lo recibió y se lo ciñó a ella a la cintura. Yo me deslicé hacia popa y mientras el bote avanzaba gracias a la vela que se había improvisado con el abrigo de don Pablo Varas, tomé el gobierno utilizando el remo como timón.

"Así avanzamos llenos de zozobra y esperanza. Recuerdo que la niñita del salvavidas le preguntaba al caballero si llegaríamos pronto a la playa, recibiendo de todos nosotros palabras reveladoras de una seguridad que nosotros mismos estábamos lejos de sentir.

"Después volcamos y si yo salvé creo que lo debo sólo a la Divina Providencia". — EL CORRESPONSAL.

HOMENAJE A LAS VICTIMAS

COQUIMBO, 2.—Sobre el ataúd del contador del "Itata", don Ernesto Gómez, colocaron hoy los amigos del extinto cerca de 30 coronas.

Todos los teatros organizan funciones de beneficio, destinadas a socorrer a los sobrevivientes.—EL CORRESPONSAL.

MANIFESTACIONES DE BARBARIE E IMPIEDAD

COQUIMBO, 2.—Se ha denunciado al Juzgado que a los náufragos muertos y aún a muchos de los que, con vida aún, yacían desmayados en la playa, han sido robados de las joyas y dinero que llevaban encima.

Se acusa de haber perpetrado estos actos de impío salvajismo a los numerosos individuos que en cuanto se tuvo noticia del naufragio, se dirigieron a la costa de Choros y Cruz Grande a recoger despojos del buque hundido, que la corriente iba arrojando a la playa.

El Juzgado ha ordenado a los carabineros que practiquen una prolija investigación para establecer la efectividad de estos denuncios, y castigar con toda energía a los que resulten complicados en estas monstruosas profanaciones. — EL CORRESPONSAL.

HONRAS FUNEBRES EN LA SERENA

LA SERENA, 2. — En la Catedral se verificó, esta tarde, una ceremonia fúnebre que por su solemnidad y magnitud es seguramente la más grandiosa y significativa que se recuerda en la ciudad.

El obispo de la Diócesis ofició una misa de requiem por el descanso de las víctimas del naufragio del "Itata".

Concurrieron el Intendente, el Alcalde, los Ministros de la Corte de Apelaciones, jefes y oficiales de la guarnición, el Cuerpo de Bomberos, numerosas sociedades y una inmensa concurrencia de caballeros y señoras.

En el centro de la catedral se alzaba un imponente catafalco, que la figura de un ángel presidía, cubriéndolo con una bandera chilena enlutada.

La banda de la Casa de Providencia ejecutó una marcha fúnebre al terminar la ceremonia. —El Corresponsal.

COQUIMBO.—EL VAPORCITO "TOFO", QUE HA CONDUCIDO A LOS NAUFRAGOS SOBREVIVIENTES Y MUERTOS DESDE LA ZONA DEL SINIESTRO

DUELO PUBLICO EN LA SERENA

LA SERENA, 2. — Los edificios públicos y numerosas residencias, en todos los barrios de la ciudad, tienen izada a media asta la bandera nacional.

Todas las casas comerciales cerraron sus puertas en el día de hoy, en homenaje a las víctimas.

La indignación popular por la lenidad de las autoridades navales en presencia del naufragio se mantiene latente, y aún se ha acentuado al difundirse la noticia de que es el comandante del crucero "Chacabuco", capitán Huerta, quien instruirá el sumario sobre el naufragio. — El Corresponsal.

GRANDIOSOS FUNERALES EFECTUADOS EN HOMENAJE A LAS VICTIMAS

COQUIMBO, 2 — Como anuncié ayer, hoy en la mañana se verificaron en la Iglesia Parroquial, las solemnes honras fúnebres hechas a las nueve primeras víctimas del naufragio del Itata", traídas a este puerto.

Pocas veces se había observado en todas las clases de la sociedad, una adhesión más espontánea y más unánime a un acto de homenaje público. Los funerales de hoy no sólo han sido solemnes sino que han alcanzado caracteres de verdadera grandiosidad.

Todo el comercio mantuvo sus puertas cerradas, como se había acordado, y en la mayoría de las casas se observaban guirnaldas y crespones colgados en señal de duelo.

Era imponente ver todas las banderas a media asta, mientras se oía el lento y obsesionado doblar de las campanas.

Puede decirse que todo el pueblo, sin excluir el elemento extranjero, ha participado en este acto público de duelo y que casi me atrevería a calificar de silenciosa protesta.

Presidiéronlo las autoridades civiles, militares y navales y los jefes de los principales hogares de esta sociedad, siguiendo en orden la colocación el personal de la Escuela Náutica, oficialidad y marinería del "Chacabuco", el Cuerpo de Bomberos, delegaciones de diversas sociedades obreras y una inmensa multitud, dentro del mayor orden y recogimiento.

Los cadáveres habían sido colocados en carros proporcionados por el Cuerpo de Bomberos. Cada uno de estos carros era un soberbio catafalco por la profusión de flores dispuestas en artísticas coronas, por las banderas en pabellón y por las cintas en que la piedad y el dolor humanos habían estampado conmovedoras inscripciones.

En el acto de la inhumación de los restos, hicieron uso de la palabra el Gobernador Marítimo Capitán de Fragata señor Chubretovich; don Hernán Stack, a nombre de la Municipalidad y pueblo de Coquimbo; el agente de la nave, Mr. Victor Goudie, Cónsul de S. M. B., el teniente señor Cordovez, de la dotación del "Chacabuco"; el Director del Instituto Comercial don Joaquín Casas Cordero; don Benjamín Barrios, en representación del gremio de fleteros y don Daniel González Dávila.

El primero, después de referirse en sentidos términos a la catástrofe que ha puesto fin a una de las más considerables unidades de la flota mercante nacional asestando a esta naciente industria un golpe terrible, terminó diciendo más o menos:

"La Patria, nuestra madre común, hoy llora esta desgracia que a todos nos afecta y en la colmena de la sociedad se siente la ausencia de tantos útiles obreros que han sido devorados por el mar. La autoridad marítima se asocia a este duelo, consternada ante la desgracia del "Itata".

El señor Goudie, lamentando asimismo la catástrofe, tomó la representación de los armadores y trató de desvirtuar los cargos que se han formulado sobre presuntos excesos en la carga de las naves de cabotaje y defendió a la Escuadra de Evoluciones del reproche que se le hace en lo que se refiere a sentimientos de humanidad.

El teniente Cordovez y el señor Casas Cordero, se limitaron en sus discursos a lamentar con mayor o menor elocuencia en nombre de las instituciones que representaban, la gran desgracia nacional que allí tenía congregado a todo un pueblo.

Desgraciadamente, el señor Barrios, tribuno popular y antiguo edil demócrata tomó pie en los conceptos emitidos por el señor Goudie para opinar en la misma forma; pero empleando para ello un tono duro y una fraseología muy poco en consonancia con el sitio y la ocasión en que la escena se desarrollaba.

El mal efecto producido por el discurso del agente consular inglés hubo de acentuarse visiblemente con las palabras de Barrios, por lo que el periodista don Daniel González Dávila, se creyó obligado a ocupar la tribuna para protestar de que se eligiese un lugar de dolor y recogimiento y una ocasión tan solemne como aquella para venir a ventilar cuestiones que debían discutirse en partes donde hubiese libertad de expresión.

"Estas son— dijo textualmente—las primeras palabras que se alzan contra el clamor general; pero afortunadamente vienen de parte interesada, porque el señor Goudie es agente de vapores y el señor Barrios trabaja en operaciones de embarques marítimos".

En general se lamenta la falta de discreción de los oradores. Las personas de criterio sereno estiman semejante actitud como una profanación del sentimiento público.— EL CORRESPONSAL.

EL MITIN EN LA SERENA

COQUIMBO, 2. —Comunicanme de La Serena que están ultimándose los preparativos para la celebración del gran mitin de protesta que he anunciado en correspondencias anteriores.

El ánimo público no ha variado en cuanto se refiere a juzgar la actitud de la superioridad de las fuerzas navales destacadas en la costa de esta provincia.

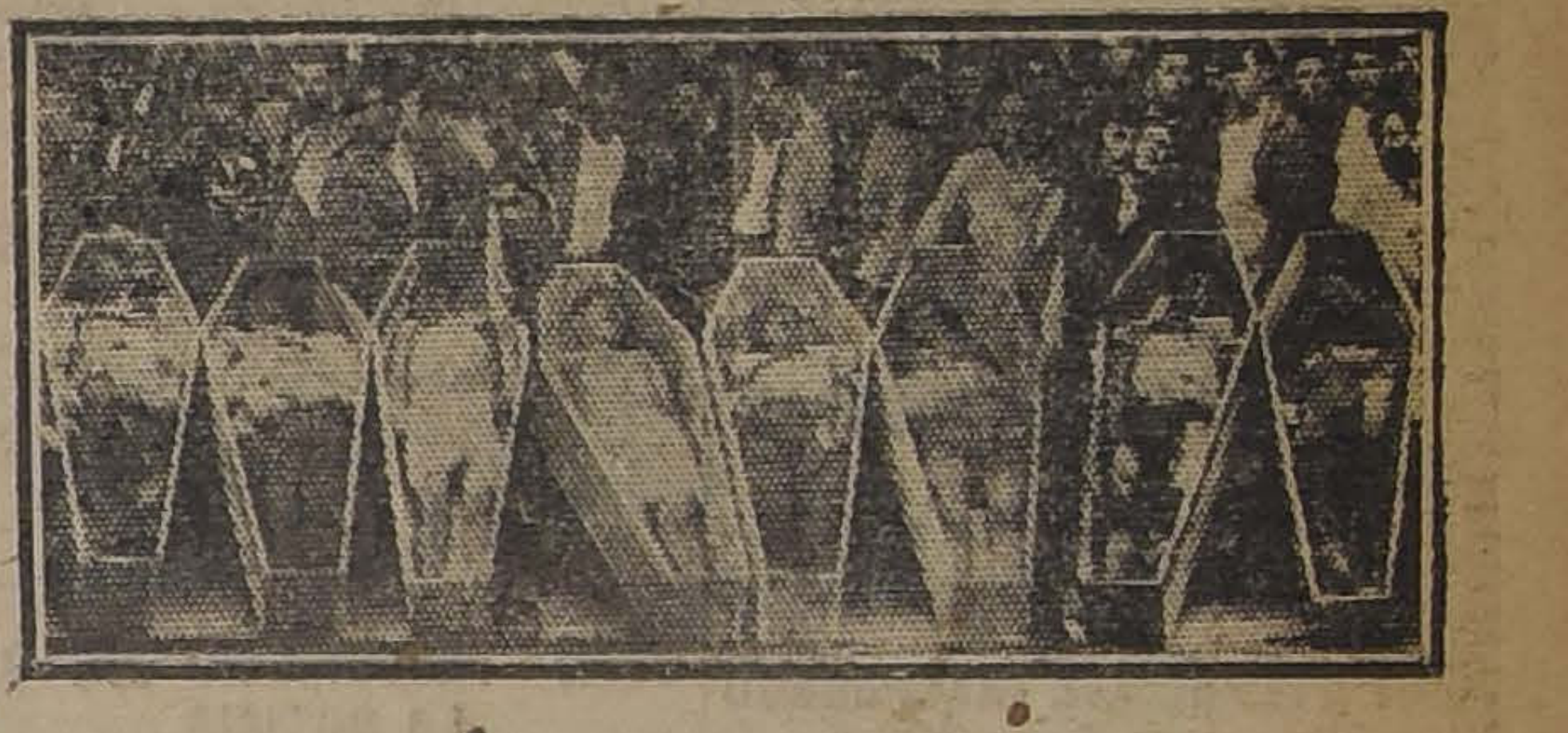

LOS 8 PRIMEROS CADÁVERES LLEGADOS A COQUIMBO

El acto que me ocupa se efectuará mañana a las 11 A. M. y en él tomarán parte oradores delegados de instituciones de este puerto.— EL CORRESPONSAL.

CONDOLENCIA DEL INTENDENTE DE VALPARAISO

El Intendente de la provincia, don Alberto Phillips H., ha enviado a los presidentes de la sociedad de Capitanes y oficiales de la Marina Mercante, de la Sociedad Marítima de Navegación y de la Federación de Gente de Mar, la siguiente nota de condolencia:

"Bajo la impresión dolorosa que ha causado la enorme catástrofe del naufragio del vapor "Itata" donde se han perdido tantas vidas que hoy enlutan el hogar de sus deudos y el corazón de todos los chilenos, el infrascrito cumple con el penoso deber de dar a esa institución su más profunda condolencia por la irreparable pérdida de algunos de sus miembros.

Sírvase, pues, aceptar los sentimientos que formulo y las consideraciones de su atto. y S. S. —(Fdo.).— Alberto Phillips H."

EL VAPOR "QUITO"

Ayer fondeó, en Valparaíso, procedente de Coquimbo, el vapor "Quito", de la Compañía Nacional de Vapores, a la que pertenecía el vapor "Itata".

Como se hubiera anunciado que en este barco venían los sobrevivientes del "Itata", un inmenso público se congregó en el malecón para ver el desembarco de esos felices salvados, pero se llevaron un chasco porque aún permanecen en Coquimbo.

VALPARAISO.—DEUDOS DE TRIPULANTES Y PASAJEROS DEL "ITATA", A LA ESPERA DE NOTICIAS FRENTE A LA GOBERNACION MARITIMA

¡La Gran Moda!
MARYLAND BOUQUET
OVALADOS
0.40 cts.
La Sud Americana de Tabacos
CASILLA 5523 - BULNES - TELEFONO 2849

Ya Empezamos Nuestra Exposición de Sombreros de Paja
para caballeros, con un inmenso y seleccionado surtido de modelos de gran novedad.
Y está de más decir que nuestros precios son los más bajos en plaza.
Visítenos y se convencerá.
SOMBRERERIA
LA COMPETIDORA
PUENTE 760, ENTRE SAN PABLO Y ROSAS
UNICA EN LA CUADRA

El Patronato Nacional de la Infancia
es obra social: educa
a las madres y ampara a sus hijos

ALIMENTO MEYER
ES EL MEJOR para NIÑOS y ENFERMOS

COCINAS BRUJAS MODERNAS
La última palabra en la materia.
Pase usted a verlas en
DELICIAS 952
JUAN MELO LECAROS

REALIZACION de las MERCADERIAS
AVERIADAS EN LA INUNDACION DE NUESTRO
ALMACEN, DE ESTADO 74
Maletas y baúles por la 4.a parte de su valor.
BILLETERAS de 8 a 45 pesos, desde ... ... $ 3.00
CINTURONES de más de 8 pesos, por ... ... $ 2.50
Maletines para señoras, carteritas, chaucheras, etc., etc., a precios bajísimos.
MALETERIA EL FARO - Estado 74

El raid aéreo Santiago - Rio de Janeiro

EL VUELO EMPRENDIDO POR LOS CAPITANES ARACENA Y BARAHONA ES INTERRUMPIDO POR UN DESGRACIADO CONTRATIEMPO

Al cruzar sobre Castellanos el avión 96, piloteado por el capitán Barahona, sufre un accidente y cae sobre las líneas telegráficas

El accidente se debería, según los últimos telegramas, a la densa neblina y fuerte viento reinantes, aunque las noticias al respecto son contradictorias

El capitán Barahona que habría aparecido como víctima resulta ileso, siendo el mecánico levemente herido

Las últimas informaciones oficiales hablan de que el accidente no sería de graves consecuencias y que el raid será reanudado probablemente hoy

La noticia que dimos en nuestra edición de ayer, de que los aviadores saldrían en la mañana de Villa Mercedes, con ánimo de acampar hasta el Palomar, atrajo la espectación del público desde las primeras horas de la mañana.

Pudimos anunciar, desde una pizarra colocada en nuestra Imprenta la partida de los aviadores rumbo a Buenos Aires, de acuerdo con comunicaciones de nuestros corresponsales.

Poco después recibíamos la noticia de que uno de los aviadores había sufrido un accidente, quedando él herido y su aparato destrozado.

Este inesperado contraste trajo el desaliento al público que leía con ansiedad los telegramas que colocábamos en nuestras pizarras.

Afortunadamente, el día de ayer cerró con el tranquilizador aviso de que era el mecánico del aviador Barahona quién había sufrido una pequeña contusión, y que los desperfectos del aparato eran probablemente reparables.

Además, poco después fué recibido en la superioridad de la Aviación un telegrama del Capitán Aracena en que comunicaba que, si el tiempo lo permite, el raid se continuaría hoy.

LOS AVIADORES INICIAN LA CONTINUACION DEL RAID

BUENOS AIRES, 2.—Los aviadores chilenos salieron de Villa Mercedes a las 8.55 y pasaron por los siguientes lugares, a las horas que se indican:

Junta Garat, 9.
General Lavalle, 10.38.
La Cautiva, 10.55.
Laboulay, 11.75.
Rufino, 11.35.
Castellanos, 11.55.

POR RUFINO SIN NOVEDAD

MENDOZA, 2.—Los aviadores partieron a las 9 A. M., y pasaron por Rufino a las 11.35 en perfectas condiciones.

UN ATERRIZAJE INESPERADO

BUENOS AIRES, 2.—Los aviadores chilenos aterrizaron en La Cautiva, provincia de Córdoba, a las 10.15, en perfectas condiciones.

SE REANUDA EL VUELO

LA CAUTIVA, (Provincia de Córdoba).—Los aviadores chilenos reanudaron el vuelo cruzando sobre General Lavalle, a las 10.37.

POR SOBRE GENERAL LAVALLE

GENERAL LAVALLE, 2.—A las 10.38, los aviadores chilenos pasaron por encima de esta localidad.

EN LABOULAYE

LABOULAYE, 2.—Los aviadores chilenos pasaron por ésta a las 11.05.

VILLA MERCEDES, 10.50.—Los aviadores pasan sin novedad por Laboulaye, a las 11 horas.

EL PRIMER TELEGRAMA DESALENTADOR

UNO DE LOS AVIADORES SUFRE UN ACCIDENTE

RUFINO, 2.— Los aviadores chilenos pasaron a las 11.35 por Castellanos.

A las 11.53 uno de los aparatos sufrió un accidente, resultando herido el piloto.

El otro aparato aterrizó en el mismo lugar.

UN NUEVO TELEGRAMA DE RUFINO

BUENOS AIRES, 2.— Informan de Rufino que uno de los aparatos chilenos sufrió un accidente, resultando un aviador, cuyo nombre no se da, herido.

El otro aviador aterrizó allí mismo.

OTRO TELEGRAMA QUE DA LA NOTICIA

BUENOS AIRES, 2.—Informan de Castellanos que uno de los aviadores cayó entre ese punto y Diego de Alvear, destrozando la línea telegráfica y también el aparato que piloteaba.

El aviador salió ileso.

Se averigua quién es el caído.

EL HERIDO NO SERIA EL PILOTO

BUENOS AIRES, 2.—Informan de Castellanos que el herido, a causa del accidente ocurrido al avión 96, es el mecánico y no el piloto.

En cuanto a Aracena, se dice que seguirá viaje mañana a las 8.

EL ACCIDENTE SE DEBERIA A LA NEBLINA

BUENOS AIRES, 2.— Comunican de Castellanos, punto situado en la línea del ferrocarril del Pacífico, en donde no existe oficina telegráfica del Estado, que hoy a medio día, descendieron allá los aeroplanos piloteados por los aviadores chilenos Aracena y Barahona.

El descenso fué motivado por neblina y fuerte viento. Al reanudar el vuelo, el aparato dirigido por Barahona chocó contra una línea telefónica y cayó. El aviador resultó ileso. El mecánico sufrió una leve lesión en la rodilla izquierda. El aparato con serios desperfectos.

VUELVE A CULPARSE LA NEBLINA

BUENOS AIRES, 2.—Debido a la neblina y al fuerte viento que soplaba, al estar los aviadores Barahona y Aracena sobre Castellanos, viéronse obligados a aterrizar. Aparato que conducía Barahona, fué a estrellarse contra los alambres telegráficos, resultando con averías. Piloto ileso y el pasajero con herida leve en la rodilla izquierda.

EL AVION SE HABRIA DESTROZADO

BUENOS AIRES, 2.—Aviador Barahona, al descender en Castellanos, se precipitó sobre los alambres del telégrafo, rompiéndose el aparato. El aviador resultó ileso, excepto el piloto que sufrió leves contusiones en la rodilla izquierda.

EL ATERRIZAJE FORZADO SERIA EN AARON

MENDOZA, 2.— Informan de Rufino que el aviador Barahona aterrizó en Aarón, Castellanos, y al hacerlo, tropezó con la línea telegráfica del Ferrocarril del Pacífico, sufriendo desperfectos el aparato y quedando levemente herido el mecánico.

UN TELEGRAMA DE CASTELLANOS

BUENOS AIRES, 2. — Comunican de Castellanos, punto situado en la línea del ferrocarril del Pacífico, donde no existe oficina del Telégrafo del Estado, que hoy a medio día descendieron aeroplanos piloteados por los aviadores Aracena y Barahona. El descenso fué motivado por la neblina y el fuerte viento. Al reanudarse el vuelo, el aparato dirigido por Barahona chocó con la línea telegráfica y cayó.

El aviador quedó ileso y el mecánico con una leve contusión en la rodilla izquierda. El aparato sufrió serios desperfectos.

LAS LINEAS ESTARIAN INTERRUMPIDAS

BUENOS AIRES, 2. — En este momento nos avisa nuestra oficina de Alberdi que en Castellanos cayó uno de los aviadores. El otro aterrizó en el mismo punto. No tenemos por el momento otras noticias, pues las líneas de cables y del Pacífico están interrumpidas.

EL AVION SE HABRIA DESPLOMADO DESDE GRAN ALTURA

BUENOS AIRES, 2. — Las líneas telegráficas Western Colon, se encuentran interrumpidas, a consecuencia de que el aparato chileno N.o 96, que piloteaba el aviador Barahona, se precipitó sobre ella, al pasar sobre Castellanos, sufriendo el accidente y desplomación de gran altura. Aviador herido, salvando muerte gracias redes telegráficas.

LOS AVIADORES ATERRIZAN EN UN PARAJE, DONDE NO HAY TELEGRAFO

BUENOS AIRES, 2.—Los aviadores han aterrizado en un paraje donde no existe oficina del Telégrafo Nacional, que está algo distante de la vía férrea. No obstante, se tratará de hacerles llegar en todo lo posible hasta allá a un hombre para que ellos envíen a ese Superior Gobierno datso de su viaje.

EL HERIDO RECIBE AUXILIOS

BUENOS AIRES, 2. — A las 13.30, hora argentina cayó en Castellanos el aviador Barahona con el avión 96. Cortó las líneas y el aparato quedó un poco deteriorado. El capitán Barahona tiene una contusión en una pierna y se encuentra en casa del comisario señor Mendiluci.

—

BUENOS AIRES, 2. — El avión caído es el N.o 96, piloteado por Barahona, que se encuentra en Castellanos, en el domicilio del comisario Mendiluci. Sólo tiene una contusión en una pierna.

EL HERIDO ES EL MECANICO

BUENOS AIRES, 2. — Informa de Castellanos el jefe de estación, que el herido es el mecánico que venía en el aparato y no el piloto.

Dicen que Aracena seguirá viaje mañana a las 8.

SE ENVIAN AUXILIOS DE LA ESCUELA EL PALOMAR

BUENOS AIRES, 2.—De orden del jefe de la Escuela del Palomar, salió el teniente Paladino, acompañado de mecánico a prestar auxilio al accidentado. No obstante, éstos se proponen seguir a Buenos Aires mañana.

LOS DIARIOS DE BUENOS AIRES LAMENTAN EL ACCIDENTE

Buenos Aires, 2. — Las últimas informaciones recibidas de Rufino anuncian que a pesar de que el aparato 96 sufrió serios desperfectos, el capitán Barahona resultó completamente ileso.

Todos los diarios vespertinos lamentan el accidente sufrido por el valiente militar chileno, quien tendrá que retrasar el raid.

Esos mismos diarios hacen votos porque el accidente no sea de gran magnitud, como se creyó en un principio, a fin de que el arriesgado aviador pueda continuar felizmente la empresa tan bien comenzada.

EL TENIENTE PALADINO LLEVA LOS PRIMEROS AUXILIOS

Buenos Aires, 2. — El Director de la Escuela Militar de Aviación, mayor señor Crespo, inmediatamente después de conocer el accidente acaecido al capitán Barahona, ordenó que partiera al lugar del accidente el teniente Paladino acompañado de un mecánico para prestarle toda ayuda posible al colega chileno.

LA CAUSA DEL ACCIDENTE, SEGUN "EL DIARIO"

Buenos Aires, 2. — "El Diario" informa lo siguiente:

Los aviadores chilenos al llegar a la estancia de Castellanos, distante 389 kilómetros de Buenos Aires, sufrieron un accidente.

El avión 96, se vió abligado a aterrizar, pero en los momentos que hacía el descenso tropezó con un hilo telefónico del ferrocarril, lo que le ocasionó una caída de costado.

El piloto, a consecuencia de este accidente, se quebró una pierna.

El otro aviador, viendo caer a su compañero, descendió también, realizando la maniobra con toda felicidad.

LO QUE DICE "LA

Buenos Aires, 2. —
informa que el aero
loteado por el capitán
cayó, destrozándose.
El mismo diario
piloto salió ileso.

LA NOTICIA OFICIAL
CIONADA POR EL
ARACENA

El accidente no es de
secuencias

Tan pronto como
cidente ocurrido a uno
nes, el comandante
encargo expreso del
la República pidió
cena que enviara
del accidente y su
tenía sobre el viaje.
El capitán Aracena
siguiente:

"Mal tiempo obligó
Castellanos. Barahona
aparato. Según tiempo
mos a Buenos Aires".

LA CONTINUACION

Buenos Aires, 2. —
mente mañana se con
raid, segun las infor
hemos posido recoger.
Los desperfectos de
no serían de gran im

—

Este telegrama esta
mado por la comunica
capitán señor Aracena
coronel señor Enrique
que hemos insertado

LOS AVIADORES EST
KILOMETROS DE
AIRES

A pesar de la interru
perada del raid, los a
encuentran ya en vías
hoy a Buenos Aires.
En efecto, saliendo
cedes en la mañana
corrieron cerca de
tros en dirección
antes de que la neblina
to los hiciera bajar
produjo el accidente.
Los aviadores se en
398 kilómetros de Bu

El Patronato Naci
la Infancia se preo
mejorar los hogares
niños que prot

UNA DEFRAUDACION EN FLETES FERROVIARIOS

APROVECHANDOSE DE LOS FLETES LIBRES DE QUE GOZA EL MINISTERIO DE LA GUERRA, ALGUNOS PARTICULARES TRAEN A SANTIAGO PRODUCTOS EN BENEFICIO PROPIO

Usan para ello boletas con el timbre del Ministerio indicado

El monto de lo defraudado pasa de cien mil pesos

Se ha descubierto un fraude que se venía cometiendo en los Ferrocarriles del Estado, aprovechándose de un timbre del Ministerio de la Guerra que lleva el nombre del ex-Ministro señor Roberto Sánchez García de la H., con el cual se autorizaban las boletas para traer desde la zona sur del país determinados artículos.

ALGUNOS ANTECEDENTES

Como es sabido, el Ministerio de la Guerra otorga boletas especiales que exoneran del pago de fletes a los artículos de consumo para el Ejército. En esta virtud el departamento respectivo extiende las boletas que, para este efecto, le proporciona la Empresa de los Ferrocarriles del Estado, las cuales llevan el timbre con la firma del Ministro de la Guerra.

En esta forma están llegando continuamente de la zona sur de la República carros completos con papas, trigo y otros productos con destino a los Cuerpos de la guarnición.

Por su parte, la Empresa de los Ferrocarriles lleva un control de esos pases y de los carros movilizados, comunicándose sobre este movimiento con el Departamento de Estado respectivo. Desde algún tiempo a esta parte en la Empresa de los Ferrocarriles se venía observando cierta anomalía en la recepción de dichos artículos, dejando la impresión de que en todo esto había un procedimiento incorrecto.

SE COMPRUEBA EL FRAUDE

Con estos antecedentes la fiscalización de los carros con productos para el ejército fué más severa, pudiéndose comprobar no hace mucho que, en realidad, algunos particulares, aprovechando de boletas con el timbre del Ministerio de la Guerra que lleva la firma del señor Sánchez García de la Huerta, estaban disfrutando de estas franquicias para traer en grandes cantidades artículos de consumo en provecho propio.

EL MONTO DE LO DEFRAUDADO PASA DE CIEN MIL PESOS

La Dirección de la Empresa, en conocimiento de este fraude, impartió las instrucciones del caso para poder establecer el monto de lo defraudado.

Como es de suponerse, esta tarea, por la misma forma en que se venía cometiendo el abuso, revestía dificultades casi insubsanables. Sin embargo, después de una ardua labor se ha podido constatar que la Empresa ha dejado de percibir una suma que pasa de cien mil pesos.

Con estos antecedentes la Dirección de los Ferrocarriles ha impuesto detalladamente al Ministerio de la Guerra de todo lo ocurrido, enviando al mismo tiempo algunos documentos que comprueban la efectividad del denuncio.

LA JUSTICIA ORDINARIA SE HARA CARGO DEL ASUNTO

Según hemos sabido, tanto el Ministerio de la Guerra como la Empresa de los Ferrocarriles están de acuerdo para entregar a la justicia ordinaria los antecedentes relacionados con este grave abuso que significa una gran pérdida para la Empresa.

VIDA ESTUDIANTIL

CENTRO DE EX-ALUMNOS DEL LICEO DE APLICACION. — La reunión de hoy. — Se comunica a todos los socios del Centro que la reunión se llevará a efecto aunque llueva, hoy a las 4 y media P. M. en el Aula Magna del liceo.

CURSO RAPIDO DE ARBORICULTURA.— Los alumnos del curso rápido de Arboricultura, deberán encontrarse el Martes 5 del presente en la Estación Alameda, a las 11 y media A. M., con el objeto de tomar el ordinario a Nos, para visitar el criadero Santa Inés.

No será posible utilizar el carro de excursiones que posee el establecimiento, por estar ocupado

BAILE EN HONOR DEL BRASIL. —El Centro de Alumnos y Ex-Alumnos del Liceo Miguel Luis Amunátegui, sigue con todo entusiasmo los preparativos para el gran baile que se efectuará el Jueves 7 del presente, tarde y noche, en las amplias canchas de tennis de la Quinta Normal.

El baile será amenizado por dos bandas militares y habrá una hermosa iluminación a "giorno".

A juzgar por la gran demanda de entradas, el baile promete tener gran éxito.

Las entradas, cuyo precio es de 3 pesos para caballeros y gratis para las señoritas con derecho a tarde y noche, continúan a disposición del público en Agustinas 2918, de 11 a 11½ media A. M. y de 6 y media a 7 P. M.

CENTRO DE EX-ALUMNOS DEL LICEO BARROS BORGOÑO.— Este Centro estudiantil ha celebrado sesiones, los días Martes y Viernes, de la semana pasada.

Se tomaron entre otros los siguientes acuerdos:

Rechazar la renuncia de la mesa directiva.

Dar una comida, el Sábado 9 de Setiembre, para celebrar la constitución del Centro.

La cuota será de 5 pesos; el tesorero recibirá diariamente las adhesiones en la Federación de Estudiantes (Agustinas 632) de 6 y media a 7 P. M., hasta el día 8 de Setiembre

—Se ha citado a sesión para el Martes 5, a las 6 P. M., en la Federación de Estudiantes.

CENTRO DE ALUMNOS Y EX-ALUMNOS DEL INSTITUTO TECNICO COMERCIAL Y LICEO SANTIAGO.— Un centro de carácter cultural, se ha formado en el Instituto Técnico Comercial y Liceo Santiago, Gálvez N.o 139, al cual tienen derecho a ingresar los alumnos y ex-alumnos del establecimiento.

Los fines de esta institución, son propender al desarrollo, en sus asociados, de la cultura física, moral e intelectual.

El Directorio definitivo está formado del modo siguiente:

Presidente, Arturo Díaz S., vicepresidente, señor Raúl Simó T., secretario, Enrique Bravo L., pro-secretario; David Baeza B.; tesorero, señor Guillermo Hidalgo; pro-tesorero, señorita Elsa Espina M.

UN PRELADO FRANCES

Llegará hoy en la mañana a la capital

Por la combinación transandina de mañana llegará a Santiago el Obispo de Imeria, una de las figuras más sobresalientes del clero francés y que actualmente ocupa el alto cargo de Rector de la Universidad Católica de París.

Por su vastísima cultura y versación en las ciencias sagradas, el ilustre prelado descolla entre los católicos de la Europa y su palabra en el mundo cristiano es considerada con todo respeto y autoridad.

Este prelado permanecerá entre nosotros diez días, durante los cuales dictará dos importantes conferencias que versarán sobre cuestiones de palpitante actualidad en el mundo católico. Por otra parte, aprovechará de su estada en la capital para imponerse del movimiento religioso en Chile y de otras cuestiones relacionadas con su ministerio.

El Rector de la Universidad de París se hospedará en casa de la distinguida matrona doña Mercedes Valdés de Barros Luco.

"La Información"

Ha sido entregado a la circulación el Núm. 37 de esta interesante revista editada por el Departamento de Propaganda y Publicaciones de la Caja de Crédito Hipotecario y de las Cajas de Ahorros de Chile.

En la portada se destaca la reproducción del cuadro "Virtud", de Pedro Subercaseaux, que adorna el hall central del nuevo edificio de la Caja Hipotecaria.

Trae el siguiente sumario:

La Caja de Crédito Hipotecario en 1921.—Caja de Retiros y Previsión Social de los Ferrocarriles del Estado.—El hierro en los tiempos coloniales.—La industria de la lechería: fabricación del queso. —Notas extranjeras: Los presupuestos de Europa; Las deudas públicas.—Notas del país.—Documentos.—Fluctuaciones del poder comprador de la moneda chilena.—Revistas chilenas.—Cuestiones jurídicas: adjudicaciones en remate público de bienes hipotecarios.—Exposición de la habitación económica.—Situación de las Cajas de Ahorros de Chile en 30 de Junio de 1922.—Caja de Crédito Hipotecario: movimiento de la secretaría, estado de la emisión. —Bonos hipotecarios.—Balances bancarios.—Emisión fiscal.—Auxilios salitreros.—Estadística salitrera.—Comercio exterior.—Cambios bancarios.—Premio del oro. —Precios de productos de la minería.—Cotización de minerales.—Mercado de valores.—Frutos del país.—Precios de productos nacionales y extranjeros.—Feria de animales."

Telegramas sobrantes

En las oficinas del Telégrafo Comercial hay los siguientes:

Oficina Central: Carlos Iglesias, Luis Salas, Ramón Jerez, Elvira Velásquez, Raúl Rivera Blin, Apparcel, Gil Díaz, Foltz.

Sucursal Estación Santiago: Fortunato Aedo, Ruperto Ibarra, Abelardo Sarmiento, Parra, Francisco Aguila.

Sucursal Catedral: Nolasco Sepúlveda, M. Luisa de Perales, María Salas v. de Folres, Nieves Pesse.

Sucursal San Diego: Estela Millán.

Sucursal Independencia: Abarzúa Hermanos, Armando Godoy, Francisco González, José Diglia.

ESCUELA DE ARTES Y OFICIOS

Nombramiento de profesores para este plantel de enseñanza industrial

Por decreto de Gobierno de fecha de ayer se han nombrado los siguientes profesores para atender a las clases que se indican en la Escuela de Artes y Oficios:

"A don Miguel Avila, profesor de aritmética; don Rubén Barahona, profesor de historia y Geografía; don Nicolás Candia, profesor de castellano; don Eraclio Cortés, profesor de Historia y Geografía; don Enrique Costabal, profesor de mecánica, resistencia de materiales y máquinas; don Julio Donoso, profesor de Geometría descriptiva; don Horacio Echegóyen, profesor de automóviles y aeroplanos; don Edmundo Echiburú, profesor de contabilidad; don Enrique Froemel, profesor de Algebra y complementos de Geometría; Algebra y Trigometría; a don Juan Gantes, profesor de máquinas, y proyectos de máquinas; a don Guillermo García, profesor de química general; química analítica y química aplicada; don Carlos Hamilton, profesor de inglés; don Reinaldo Harnecker, profesor de electrotecnia; don Santiago Husband, profesor de inglés; don Carlos Hormazábal, profesor de gimnasia; don Carlos J. Loader, profesor de inglés; don Luis Matte, profesor de tecnología industrial; don Ernesto Mayer, profesor de tecnología mecánica; don Guillermo Moore, profesor de electrotecnia, y proyectos de electrotecnia; don Genaro Moreno, profesor de Aritmética, Algebra y Geometría; don Manuel Pérez, profesor de Aritmética y física elemental; don Moisés Poblete T., profesor de administración y economía; don José M. Pizarro, profesor de instrucción cívica; don Julio Riveros, profesor de dibujo a mano, alzada y geométrico; don Guillermo Rojas, profesor de Geometría y Algebra; don Osvaldo Rojas, profesor de química elemental; don Brinoldo Sotomayor, profesor de castellano; don Angel Tejeda, profesor de dibujo a mano alzada y geométrico; don Eudoro Urzúa, profesor de gimnasia; don Pedro A. Vásquez, profesor de dibujo a mano alzada y geométrico, y dibujo de máquinas; y don Antonio Vidal, profesor de caligrafía".

DEFUNCION

Sociedad Española de Socorros Mutuos

Habiendo fallecido el socio señor

Miguel Duarte Ruiz

Se ruega a los miembros de esta institución, se sirvan asistir a sus funerales, que se efectuarán hoy Domingo, a las 10 A. M. El cortejo saldrá del Hospital San José, al Cementerio General.

La Comisión de Funerales y Mausoleo.

DEFUNCION

Ha dejado de existir doña

Rosa Garmendia Reyes

Sus restos fueron sepultados privadamente el Viernes 1.o del presente, en el Cementerio Católico.

LA FAMILIA.

Conferencia

A las 4.30 P. M., en el salón-teatro San Francisco 608, dictará una interesante conferencia el doctor Juan Gandulfo sobre el tema: Algunas nociones sobre la vida. Multiplicación y enfermedades originadas por los microbios. — El tifus exantemático, síntomas y preservativos prácticos. Las epidemias de

NOTICIAS DIVERSAS

ESCUELA DE MINAS Y SALITRES. — Para atender al funcionamiento de las escuelas de Minas y Salitres de Copiapó, Antofagasta e Iquique, se ha destinado la suma de 94,000 pesos.

PLANTA FRIGORIFICA. — Ha sido aceptada la propuesta de don Hernán Torres, para construir en la Quinta Normal, la planta frigorífica destinada a los productos de la uva y otras frutas.

El valor de esta propuesta alcanza a 67,000 pesos.

CANALIZACION DEL MAPOCHO —Ayer el Director de Obras Públicas, señor Guillermo Illanes, firmó ante el Notario de Hacienda, la escritura pública de aceptación de la propuesta de don Félix Márquez, para proseguir la canalización del Mapocho.

Como se recordará, el valor de esta propuesta suma cinco millones de pesos.

CAJA DE RETIRO DE LOS FERROCARRILES. — La Caja de Retiro y Previsión Social de los Ferrocarriles ha aumentado los sueldos de los jefes de sección, de 9,000 a 12 mil pesos y de 5 mil a 7 mil pesos al ayudante del fiscal.

SOCIEDAD UNION COMERCIAL. —Hoy se inician las votaciones para elegir el directorio de la Sociedad Unión Comercial.

PUENTE LEVADIZO. — Se ha autorizado al señor José González Díaz, para instalar un puente levadizo en el malecón fiscal de la Aduana de Iquique, a fin de que desembarque ganado vacuno, y caballar.

RENTAS DE PESCA. — El Ministro de Industria ha enviado una nota al Director del Tesoro, pidiéndole ordene a las Tesorerías de Iquique, Antofagasta, Coquimbo, Illapel, Valparaíso, San Antonio, Concepción, Talcahuano, Coronel, Puerto Montt, Calbuco, Taltal, Ancud y Punta Arenas, que envíen a las Tesorerías Fiscales de Santiago, los fondos percibidos por entradas del ramo de pesca.

NAVEGACION DEL LAGO VILLARRICA. — Ha sido autorizado el Intendente de Valdivia para que pida propuestas para entregar a particulares la navegación del lago Villarrica.

SOCIEDAD DE RETIRADOS DE LA POLICIA JOAQUIN PINTO CONCHA. — Se cita a los socios a junta general ordinaria, para hoy, Domingo, a las 2 y media P. M., en conformidad a los Estatutos. El objeto es recoger la votación para directores. A continuación se dará lectura a la memoria y balance anual.

Local: Salones de la policía.

Local: Salones de la Prefectura.

CENTRO CULTURAL DEL BARRIO MATADERO. — El Centro Cultura del barrio Matadero, celebró sesión el 31 del pasado

En ella tomó los siguientes acuerdos:

1.o Establecer dos premios para cada uno de los establecimientos Escuela Normal N.o 3 y Liceo N.o 6 de Señoritas: uno a la mejor alumna en la asignatura de Dibujo, como un medio de interesar a las niñas en el cultivo del arte; el otro para la mejor alumna del establecimiento a juicio de la Dirección del Plantel.

2.o Enviar una circular a los parlamentarios del departamento para que apoyen ante el Ministro del Interior, la petición de fondos para habilitar la Posta N.o 4 de la Asistencia Pública.

3.o Obsequiar a nombre del Centro, a la Liga Protectora de Estudiantes Pobres de Instrucción Primaria, la suma de $ 50, para desayuno escolar.

4.o No insistir, por el momento, en vista de la contestación del Rector, en la reorganización de la Brigada de Boy-Scout Barros Borgoño.

5.o En vista de la investigación del señor Comisario de la 4 a Comisaría, dejar sin efecto una recompensa acordada a un guardián de esa Comisaría.

6.o Activar las gestiones para obtener el permiso necesario para dar conferencias culturales, educacionales o de difusión de Ciencias o Arte en el Gimnasio del Liceo N.o 6 de Señoritas.

7.o Aceptar y agradecer el ofrecimiento de un beneficio para incrementar los fondos pro-Posta N.o 4 de la Asistencia Pública, hecha por el Centro Deportivo Barros Borgoño.

EL TRABAJO AGRICOLA SEGUN LA ULTIMAS CONFERENCIAS DE GIN

MEDIDAS RECOMENDADAS EN ESTA REUNION INTER NAL TENDIENTES A MEJORAR LAS CONDICIO DEL TRABAJO EN LOS CAMPOS

La Asociación del Trabajo prepara un manifiesto

La Asociación del Trabajo está empeñada en dar a conocer lo que en países más adelantados y experimentados que el nuestro, se ha hecho en beneficio de la solución de los numerosos problemas obreros que hoy, más que nunca, preocupan a todas las naciones del mundo.

Persiguiendo este propósito, la Asociación del Trabajo dirigirá en breve a los agricultores, industriales y obreros del país, un manifiesto, nutrido de datos del mayor interés, por medio del cual se darán a conocer las principales recomendaciones adoptadas en la Tercera Conferencia del Trabajo reunida en Ginebra.

Esas recomendaciones que la Oficina Internacional del Trabajo de Ginebra ha enviado a la Asociación del Trabajo, constituyen un documento de interés, pues contienen numerosas conclusiones referentes en su totalidad a los trabajos agrícoles.

Es indudable que en un paés agrícola como el nuestro, esta clase de trabajos está ligada, más que cualquiera otra actividad, al progreso de la Nación. Por otra parte, las necesidades de los
de los campos son dist
de los proletariados de
des; de aquí que sea
buscar soluciones espe
problemas que a ellos
timándolo así la Orga
ternacional del Trabajo
sus reuniones anterior
había ocupado de los
res industriales y de
condición de la gente de
dicó su tercera confere
nida en Ginebra, el año
los trabajadores agrícol

Tenemos a la vista
los convenios adoptados
reunión. Cada uno de
mienda la adopción de
importantísimas, tendie
jorar su bienestar y
el trabajo agrícola de
en un ambiente de arm
guridad para todos.

Así, por ejemplo, la C
de Ginebra, estudia me
ducentes a prevenir el
asalariados de la agric
como es sabido, en el
hay al año una oportu
las labores que si no se
hace imposible el trab

EDUCACION

PROFESORES DE INSTRUCCION PRIMARIA. — En conformidad con el artículo 28 de los Estatutos, los socios de esta institución se reunirán hoy en asamblea general, a las 10 A. M., en el local de la Escuela Olea, Avenida Matta 907.

En esta asamblea, el presidente dará cuenta de la marcha de la Sociedad en el primer semestre del año social y se repartirá el trabajo efectuado en la reforma de los Estatutos.

CIRCULO DE ESTUDIANTES DE INGLES.— En pocos días más empezarán a funcionar en el local de este Centro, San Francisco 982, los nuevos cursos vespertinos de Inglés y Contabilidad para jóvenes de ambos sexos.

Como se ha anunciado, las clases funcionarán los días Martes, Jueves y Sábados, de 7 a 8, en la tarde.

Para los cursos nocturnos que funcionarán los días contrarios de 9 a 10 P. M., quedan aún algunas vacantes.

NUEVO PROFESIONAL. — Hace algunos días la Excma. Corte Suprema de Justicia otorgó el título de abogado al señor Adolfo Jofré C., después de un brillante exámen.

Las condiciones excepcionales de estudiante le hicieron acreedor durante sus estudios a las más altas distinciones y hoy se inicia en la carrera con un hermoso bagaje de conocimientos.

Acaba de designársele abogado de turno en lo criminal desde cuyo cargo habrá de conquistar, por las condiciones en que debe desempeñarse, muchas voluntades. El éxito coronó siempre sus esfuerzos.

SOCIEDAD PROFESORES DE INSTRUCCION PRIMARIA. — La Sección Deportiva y Musical, efectuará una excursión a Peñaflor, el Domingo 10 del corriente.

La cuota se ha fijado
derecho a pasaje y alm
Las adhesiones se
el Viernes 8, en la Visita
bujo y en la Escuela
**EL CONCIERTO CO
CO DE AYER.**— Ayer
tinée se efectuó en la
tro República, la prese
bailes, ofrecida por el
autor don Bricio Gatica
Tomaron parte en el
hermoso grupo de señori
empeñaron sus respectiv
inteligencia y habilidad,
aplaudir calurosamente,
fueron muy felicitadas
tor.
Llamaron bastante la
público asistente a la
do tango de salón bailado
ñor Gatica Valverde y
te señorita, cuyo nombre
mos. Igualmente llamó
una señorita que cantó
gracia y talento artístic
plets, algunos de los
obligados al bis. Otro
bién muy hermoso fué
conjunto bailado por
sas señoritas uniformad
cillas y elegancia.
En resumen, el acto
pa, constituyó un éxito
para profesores y alum
**CURSO RAPIDO DE
ARTISTICO.**— Contin
cho entusiasmo las clas
so de bordado artístico
funciona en el local de
Aniceto Gallardo, Aven
888.
A este curso pueden
das las señoritas aficiona
ramo que se utiliza para
clase de bordado artís
adornar trajes y abrig
tan de moda.
La matrícula se atiende
días.

IN MEMORIAM

Mañana 4 de Setiembre
misas de 9 y 9 1/2 en la
Animas, Teatinos 767, por
canso del alma de nuestra
bles madre y hermana
**ROSALIA E. v. de PE
ROSALIA PEREZ**
LA FA

ANOCHE LLEGO A SANTIAGO EL ORIGINAL DEL PROTOCOLO DE WASHINGTON

LO TRAJO EL SECRETARIO DE LA DELEGACION CHILENA, SEÑOR LUIS FELIU HURTADO

En la noche el señor Feliú pasó a saludar al Presidente de la República, con quien conversó largamente

EL SEÑOR LUIS FELIU HURTADO A SU LLEGADA A VALPARAISO A BORDO DEL VAPOR "EBRO", EN LOS MOMENTOS EN QUE ERA RECIBIDO POR LAS AUTORIDADES NAVALES Y MILITARES

Recordarán nuestros lectores que hace algunos días llegó a Valparaíso, en el vapor "Santa Teresa", un copia autorizada del Protocolo y acta complementaria de Washington.

Cuando llegó este documento, que se creyó en un principio pudiera ser el original del Protocolo, se envió a uno de los jefes de sección del Ministerio de Relaciones para que lo trajera desde Valparaíso.

En el mismo día en que el Gobierno se impuso de que ese documento era una simple copia autorizada del Protocolo, se recibieron informaciones que hacían saber que el original lo traía personalmente el secretario de la Delegación chilena, señor Luis Feliú Hurtado, que se había embarcado en Nueva York el 12 de Agosto último en el vapor "Ebro".

Ayer llegó a Valparaíso este funcionario y por el expreso se dirigió a esta capital, a donde llegó a las 8.30 de la noche.

En la estación esperaban al señor Feliú los miembros de su familia y algunos jefes del Ministerio de Relaciones.

En la noche, el señor Feliú pasó a la Presidencia a saludar al señor Alessandri, con quien departió largamente y lo impuso de que era portador del Protocolo y acta original suscritos en Washington el 21 de Julio último.

EN HONOR DEL BRASIL

La sesión de anoche en la Municipalidad del Comité pro-festejos

Anoche celebró sesión en el salón de honor de la Municipalidad, el Comité Popular Obrero Pro Centenario del Brasil.

Se dió cuenta de una nota de la Sociedad de Socorros Mutuos de Practicantes, en que adhiere a los festejos en honor del Brasil y designa a su presidente y vicepresidente, para concurrir a las reuniones del Comité Obrero.

Don Máximo Bravo, delegado de la Agrupación Demócrata de esta capital, comunica con gran complacencia y verdadera satisfacción que le es grato manifestar, que todos los demócratas y trabajadores de Santiago concurrirán al desfile, a la velada en el Municipal y a todos los festejos, como una demostración de solidaridad americana y como un acto de cultura en honor del pueblo hermano del Brasil. En medio de grandes aplausos se agradeció el concurso de la democracia chilena.

Se acordó imprimir cincuenta mil proclamas, las que serán repartidas el Miércoles próximo a la ciudad de Santiago, por una escuadrilla de aeroplanos.

Por unanimidad se resolvió hacer presente a la Municipalidad, se sirva poner a disposición del Comité los fondos acordados para los festejos, en vista del poco tiempo que falta para el día del centenario.

También hubo acuerdo para visitar el Lunes próximo a las 11 A. M., al Presidente de la República, a comunicarle la constitución de este comité y el programa que desea desarrollar; a esta visita irá la mesa directiva.

Tomando en consideración el poco tiempo que queda para el 7 del presente, se resolvió sesionar mañana Lunes, a las 2 P. M., en el salón de la Municipalidad e invitar a esta sesión a los regidores señores Silva Espic, Besoaín y Quiroga; y celebrar sesión general, también mañana Lunes, a las 9 P. M., en el mismo local de la Municipalidad, con asistencia de los delegados obreros, estudiantiles, de instrucción, boy scouts, del Ejército, y se ruega a las sociedades que aún no hayan enviado su adhesión o sus delegados, la manden a la citada sesión de mañana en la noche.

La Dirección del Material de Guerra, organizará por su cuenta un arco en honor del Embajador del Brasil.

Artículos de Menaje, ofrece:
CASA FAURE
Carmen 315-Teléfono 879

DIRECCION DE LOS FERROCARRILES

A propósito del nombramiento del señor Jaramillo

En la H. Cámara de Diputados se ha suscitado un debate sobre el nombramiento de Director interino de los Ferrocarriles del Estado. Tanto el diputado señor Chanks, como el señor De Castro Ortúzar, han aducido razones que han dado lugar a comentarios.

Hemos recogido algunas informaciones sobre la materia de este incidente, y en ellas basamos la relación de los hechos que a continuación insertamos:

Con motivo de la comisión conferida al Director General señor Trucco, el Gobierno, manifestó al H. Consejo de Administración, que nombraría para reemplazarlo a la persona que le fuera propuesta por dicha Corporación.

El H. Consejo de Administración, consideró que el caso del señor Trucco no era el contemplado por el artículo 11 de la Ley Orgánica de la Empresa, pues no se trataba de "una ausencia o imposibilidad transitoria". Era éste un caso igual al ocurrido con el señor Alejandro Guzmán, tres años antes, cuando se le confirió una comisión en el país y se nombró para reemplazarlo a don Justiniano Sotomayor, distinguido ingeniero, que no pertenecía a la Empresa de los Ferrocarriles del Estado.

Estimó, pues, el Consejo que no era el caso contemplado en el artículo 11 y al efecto, envió una nota al Gobierno, en la que proponía para reemplazar al señor Trucco a los señores Ismael Vargas Salcedo administrador de la 1.a zona y Rodolfo Jaramillo, jefe del Departamento de Tracción y Maestranza.

El Gobierno, haciendo uso de sus atribuciones, nombró al señor Jaramillo.

No ha tenido, pues, el Consejo de Administración otra ingerencia que la que dejamos relatada, en el nombramiento del reemplazante del señor Trucco y no le cabe responsabilidad alguna, ya que respondiendo a la confianza del Gobierno, propuso para Director General a los jefes de la Empresa que consideró con más preparación y aptitudes.

El Gobierno tenía, pues, amplia facultad para elegir, sin desmedro para el buen servicio ferroviario.

Sociedad Unión Comercial

Desde hoy Domingo comienza la votación de las listas de candidatos a directores de esta Sociedad por el período de 1922 a 1924.

La matinée del próximo Domingo

La comisión de fiestas hace los preparativos necesarios para la matinée que se efectuará el próximo Domingo 10, de 5.30 a 8.30 P. M.

Las entradas se encuentran a disposición de las personas interesadas en el local de la institución, Estado N.o 33.

El perfume de
AGUA DE COLONIA
"Goyescas"
Seduce
Encanta
Fascina

Calzado de Lujo para Señoras

Calzado de Lujo
Lusvenia
Lusvenia
MCR

¡Damas! si queréis calzar elegante y con modelos de última novedad, pedid calzado
"LUSVENIA"
Zapatería de lujo "La Chilena"
SAN DIEGO ESQUINA AVENIDA MATTA

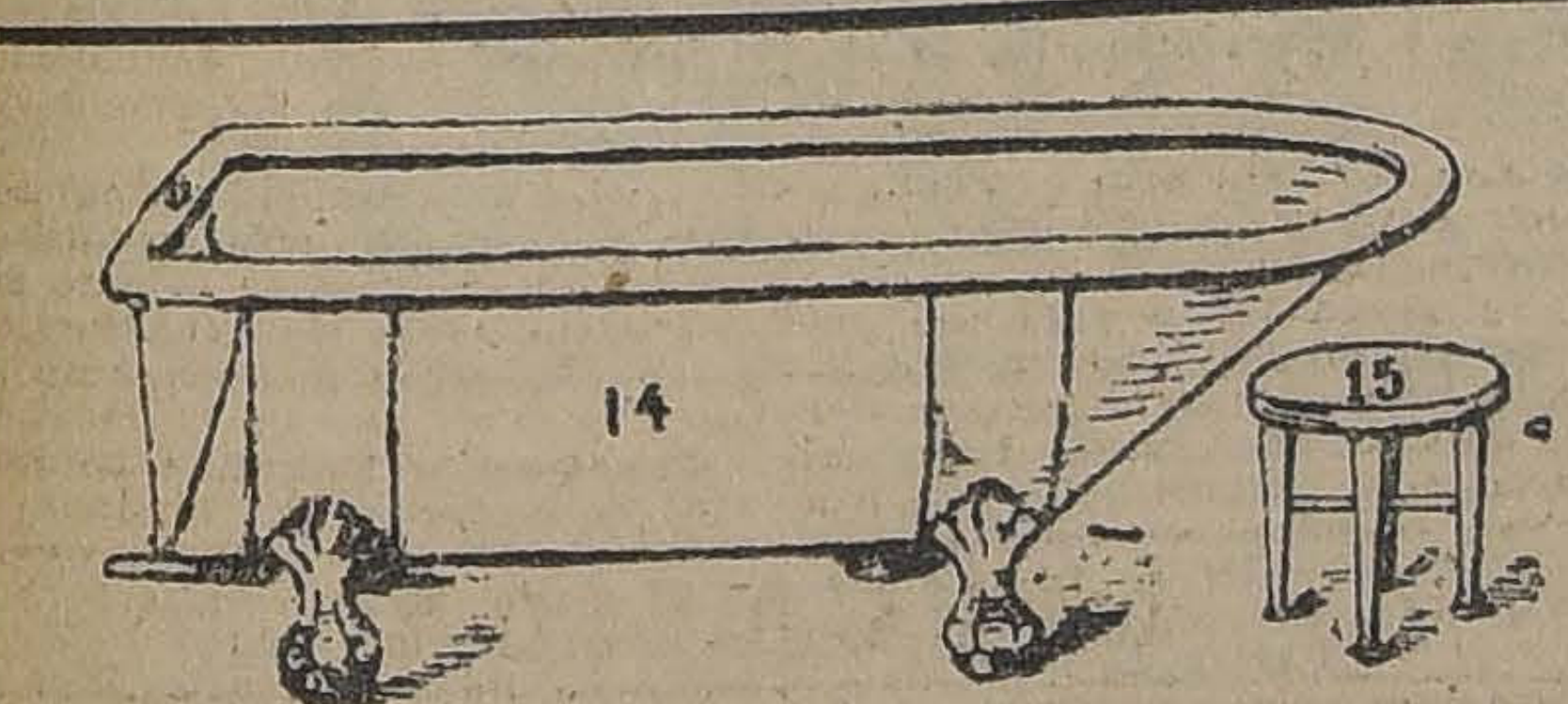

CALIFON

A LEÑA, VIRUTA, O PAPELES INSERVIBLES

Lo más económico que hay.

Agua caliente, temperatura arriba 48 grados, la tiene a los 30 segundos de estar prendido. Sustituye en forma muy ventajosa a un calentador a gas, agua caliente se tiene constantemente, sin interrupción alguna; manejo es muy fácil. Construído en fierro muy grueso. Instalado en perfecto funcionamiento, garantido, $ 180.00.

Si una vez instalado no es del agrado del cliente, lo retiramos por nuestra cuenta.

Pídalo y ordene únicamente su instalación a la antigua y acreditada fábrica de baños, lavaplatos y hojalatería en general.

"MERIDA"

Chacabuco 28-B -:- José Mérida F.

Despachos rápidos a provincias. Solicite catálogos de artículos de nuestra fabricación, gratis.

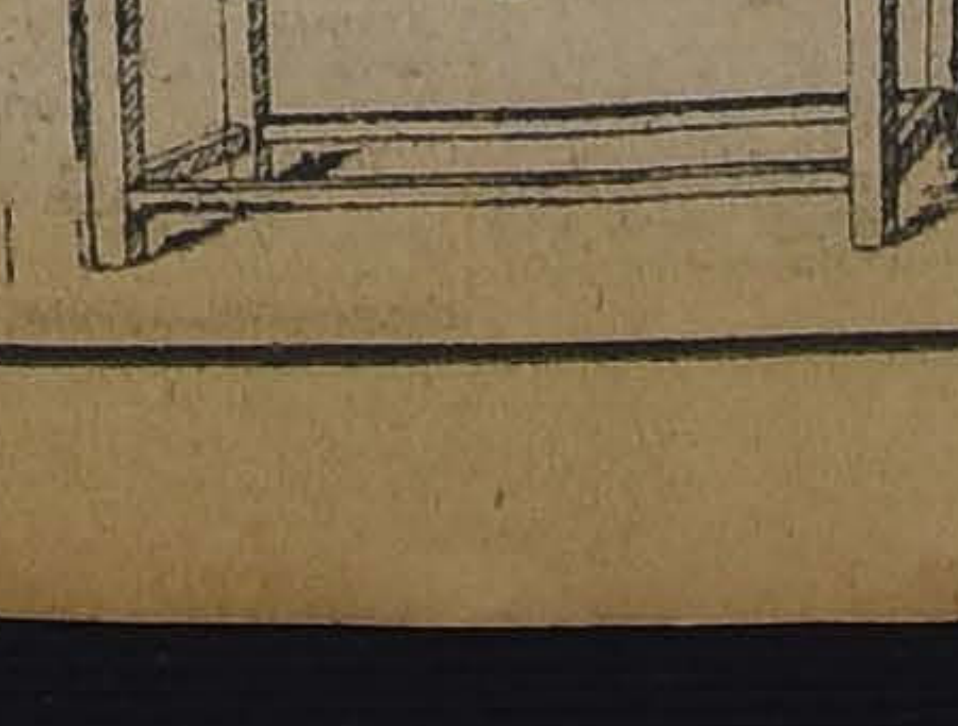

LUNES 4 EN
AHUMADA 274
CASA Mc. ROSTIE Entre Agustinas y Huérfanos

EXTRAORDINARIAS OCASIONES

ABRIGOS
Raglan para señoras, confeccionados en género "Covert-Coating", a elegir
$ 150.00

VESTIDOS Confeccionados en rica espumilla y de "Crepé-Marrocan", a $ 350, 190, y
$ 150.00

CHOMBAS De seda, tejidos a palillo, en gran variedad de colores y modelos distintos
$ 115.00

PALETOES De lana tejidos en gran variedad de colores y diferentes modelos, a
$ 95.00 c|u.

LANA De 4 hebras en blanco y negro, y en todos los demás colores de moda; madejón a
$ 8.90

CAMISETAS De punto de 1|2 hilo, calidad insuperable, a
$ 9.90

CRETONAS
De 80 centímetros de ancho, en lindos dibujos, a
$ 4.50 el metro

PUNTO Griego para visillos y cortinas de 1.80 mts. de ancho, precios de gran réclame.
$ 5.90 el metro

MEDIAS De rica seda en todos colores, calidad muy fina, a $ 12.90, y
$ 9.90 el par

MEDIAS De hilo en todos colores, a
$ 6.90 el par

MEDIAS Marca "Monito" con costura y en todos colores, a
$ 4.90 el par

SEDA Para tejer en gran variedad de colores precios de gran oportunidad, a
$ 0.10 el gramo

PAÑUELOS De batista para señoras, a
$ 4.50 media docena

LAS NOVEDADES INGLESAS

CASA NIEVES

Bandera 627, entre Santo Domingo y Rosas

HECHOS SON AMORES

UNICA CASA MAYORISTA EN CHILE, QUE ABRE SUS PUERTAS AL PUBLICO PARA VENDER A IGUALES PRECIOS QUE AL POR MAYOR, POR METROS Y PIEZAS

OFRECEMOS SIN EJEMPLO:

LIENZO lavado puro	a $	40.00	la pieza de 40 ydas.
LIENZO grueso, ocasión	a $	44.00	la pieza de 40 ydas.
LIENZO lavado, ganga	a $	44.00	la pieza de 40 ydas.
LIENZO Madapolán	a $	50.00	la pieza de 40 ydas.
LIENZO Cambray	a $	60.00	la pieza de 40 ydas.
LIENZO fino extra	a $	66.00	la pieza de 40 ydas.
LIENZO Mapocho	a $	76.00	la pieza de 40 ydas.
BATISTA para novias	a $	45.00	la pieza de 40 ydas.
TOCUYO lavado puro	a $	44.00	la pieza de 40 ydas.
TOCUYO lavado fuerte	a $	32.00	la pieza de 40 ydas.
TOCUYO para sábanas colegial	a $	49.00	la pieza de 40 ydas.
TOCUYO Lienzo finito	a $	56.00	la pieza de 40 ydas.

BATISTAS pintadas, vestido	a $	1.80	el metro
PERCAL para camisas	a $	2.00	el metro
NANSUK negro, ocasión	a $	2.00	el metro
LANILLA para banderas	a $	2.50	el metro
FRANELA cruda	a $	2.80	el metro
BRIN crudo, 90 ctms. de ancho	a $	3.00	el metro
CEFIROS hilo para camisas, 50 dibujos	a $	4.00	el metro
CRESPONES japoneses quimonos	a $	3.80	el metro
ESPONJAS para vestidos, 20 colores	a $	6.00	el metro
VIYELLAS gran moda	a $	4.80	el metro
KAKI fino, 90 ctms. de ancho	a $	3.80	el metro
PIEL trajes militar y sport	a $	7.50	el metro

GENEROS, DE SEDA Y LANAS, GRAN OCASION

A los Hospitales y Beneficencias se hará un descuento extra.

Precios fijos y todo marcado a la vista del comprador.
Propagandistas de fabricantes.

Se despachan pedidos a provincias, mandando primero el valor e incluyendo el costo de la encomienda.

Estos precios durarán mientras se mantenga la libra esterlina de $ 30 a $ 35. Todas nuestras marcas son garantidas, por ser importadores y mantenedores de las marcas más antiguas del país. Todas telas extranjeras, en particular inglesas.

EL GERENTE-DIRECTOR.

BANDERA 627

LA VISITA DE TRES FACULTATIVOS FRANCESES

CONTINUAN SIENDO SOLICITAMENTE ATENDIDOS POR SUS COLEGAS DE LA CAPITAL

La conferencia de ayer en la Universidad

Los distinguidos visitantes conferencian con el Presidente de la República

Como en los días anteriores, la atención de los profesionales, hombres de ciencia y estudiantes de medicina, ha estado hondamente preocupada con la visita que hacen a la ciudad tres lumbreras del cuerpo médico de París.

Los doctores señores Faure, Douay y Casassus han sido objeto de toda clase de atenciones y manifestaciones de aprecio por parte de sus colegas chilenos.

El programa que habíamos anunciado oportunamente para el día de ayer, se ha cumplido en todas sus partes.

LA SESION OPERATORIA DE AYER EN LA CLINICA DEL PROFESOR SIERRA

En la mañana de ayer, se llevó a efecto en la Clínica del Profesor señor Sierra, situada en el Hospital de San Vicente de Paul, la demostración operatoria que los ilustres visitantes ofrecían a la Escuela de Medicina.

A las 9 1|2 A. M., hacían su entrada al anfiteatro, acompañados del personal de la Clínica, profesores de la Facultad, el decano de la misma, doctor Gregorio Amunátegui y el Director de la Escuela Médica, doctor Edmundo Jaramillo, los cirujanos que iban a proceder a algunas operaciones de su especialidad. De todos los bancos del anfiteatro, totalmente ocupados por estudiantes de medicina y médicos, partió una salva de aplausos.

El doctor Faure, ayudado por el doctor Douay, procedió a practicar la resección de un fibro-mioma de la matriz, operación que llevó a cabo con toda felicidad, en medio de la admiración de los presentes, que elogiaban la precisión y maestría del ejecutante.

Después de un corto descanso, el profesor señor Faure, comenzó a operar una carcinama incipiente de la matriz, procediendo a la hysterectomía por el método de Werthein, acto laboriosísimo que el cirujano completó en menos de una hora.

Durante el desarrollo de las operaciones, el profesor señor Sierra, explicaba a los asistentes cada una de las maniobras, haciendo presente que casi todo el instrumental empleado por los cirujanos franceses estaba construído según las indicaciones del profesor Faure.

VISITA A LA ESCUELA DENTAL

Como una coronación de la mañana, los distinguidos médicos, acompañados de numerosos colegas y docentes de la Facultad, se trasladaron a la Escuela Dental, la que recorrieron, imponiéndose detenidamente de todas sus dependencias.

ALMUERZO CON EL MINISTRO DE FRANCIA

Poco después del mediodía, los viajeros se reunían con el Ministro de Francia en Chile, M. Lefeuvre-Méaulle, quien los había invitado a almorzar en su compañía. A este almuerzo asistieron varios médicos chilenos.

CONVERSANDO CON EL PRESIDENTE DE LA REPUBLICA

Conforme habíamos anunciado, el Presidente de la República, recibió ayer a las 3.30 P. M., a los tres cirujanos que nos visitan.

M. Faure y sus acompañantes permanecieron algunos momentos en compañía del Primer Mandatario, con quien mantuvieron en francés una larga conferencia.

Los visitantes se retiraron muy complacidos de esta audiencia, manifestando su admiración ante la preparación y cultura del Presidente de la República.

LA CONFERENCIA DE LA TARDA EN LA UNIVERSIDAD

A las 6.40 de la tarde, se efectuó en el Salón de Honor de la Universidad de Chile, la primera conferencia del profesor señor Faure.

El paraninfo universitario ofrecía un interesante aspecto por la extraordinaria concurrencia que ocupaba sus aposentadurías, y que estaba compuesta en su mayoría de profesores universitarios, médicos y estudiantes de medicina. Entre los asistentes se contaba también el Rector de la Universidad, don Domingo Amunátegui.

Hizo la presentación del conferencista el profesor doctor señor Lucas Sierra en un elocuente discurso en francés que fué muy aplaudido.

Dijo el señor Sierra:

"Señor Rector de la Universidad, señoras, señores:

Me encuentro en una situación muy embarazosa. Tengo el honor de presentar ante este grande y escogido auditorio, uno de los príncipes de la ciencia del bisturí, y yo he aceptado al mismo tiempo, casi algo anticipadamente, la casi falta de hablar de un sabio tan modesto.

Es un hombre que llega de París, esa grande y prodigiosa amante que atrae hacia ella a las gentes del mundo entero.

El ha querido invertir las leyes de la física, dejándose atraer por la pequeña espina que forma nuestro largo y estrecho territorio. Voy a ensayar, pues, salir de este compromiso dando un rodeo.

Un cirujano chileno esperaba en Nueva York la apertura de una sesión de la Academia de Medicina; un viejo colega se acercó a él preguntándole si era francés.

—No, señor, pero vengo justamente de Francia, fué la respuesta.

—Entonces, dijo el americano, debéis conocer a M. Juan Luis Faure; es uno de los cirujanos más eminentes que he conocido.

—Comparto en absoluto con su opinión, contestó el chileno.

El mismo cirujano conversaba años más tarde con el célebre cirujano cubano Matas, en Nueva Orleans. Admiro en M. Faure — decía el señor Matas — no solamente su ciencia y sus trabajos, sino también su maestría en el arte de escribir. Es un apasionado de su arte que hace la cirugía con el corazón de un verdadero sabio y el alma delicada de un poeta. He puesto grandemente en contribución varias de sus publicaciones para mis lecciones de clínica quirúrgica y mis conferencias.

El mismo cirujano chileno, vuelto a su patria, tiene hoy día el honor de repetir delante de vosotros, las opiniones que él oyó de un cirujano de Nueva York y la del señor Matas.

Tiene la palabra el profesor señor Juan Luis Faure.

Ocupó en seguida la tribuna el profesor señor Faure quien dió comienzo a su disertación, agradeciendo todas las manifestaciones de que era objeto, especialmente la distinción que le había acordado la Facultad de Medicina nombrándolo profesor honorario de la institución.

Continuando su conferencia, el señor Faure dijo que se iba a referir a la cirugía de la matriz, especialmente a las hysterectomías, estudio que le ha preocupado de preferencia, tocándole en suerte, poder agregar a él algunas modificaciones de técnica operatoria, tendientes a simplificar y aclarar la cirugía del órgano.

La técnica de las hysterectomías sub-totales ha llegado, mediante sus esfuerzos, a hacerse muy sencilla; pero para llegar a comprenderla es necesario compenetrarse de los medios de ataque a la matriz.

Hizo a continuación un recuerdo de la anatomía topográfica del órgano y de sus anexos, indicando las variaciones que puede presentar la región en el estado patológico, agregando que en cada uno de los casos, los métodos de abordarlo han de ser distintos.

Esta parte de la conferencia fué ilustrada por croquis que el profesor diseñó en la pizarra.

Entró, en seguida al estudio de la técnica operatoria misma, describiendo los métodos clásicos y las modificaciones que él ha introducido.

Terminó el célebre cirujano francés su disertación en medio de los aplausos de la concurrencia.

A continuación, el aparato de proyecciones, pasó ante la pantalla cuatro películas cinematográficas en que se hace la presentación de las distintas operaciones de hysterectomía según los métodos clásicos y los que él ha introducido.

En la primera cinta, se practica la hysterectomía sub-total según el método de H. A. Kelly. El cirujano aprovecha la incisión para resecar el apéndice.

La segunda película representa una operación de hysterectomía con resección de un mioma, siguiendo la técnica de Kelly.

Las otras dos vistas, transcriben operaciones de hysterectomía por degollamiento posterior una y por hemisección la segunda, las dos según los procedimientos del profesor Faure.

El doctor Faure es el que opera en todas estas películas ante la cámara cinematográfica.

COMIDA EN CASA DEL PROFESOR SIERRA

Después del acto de la Universidad, que se levantó entre las manifestaciones de admiración de la concurrencia, el cirujano doctor Faure y sus dos ayudantes se trasladaron al domicilio del doctor Sierra, en compañía de varios médicos, donde les aguardaba una comida que les ofrecía este catedrático.

EL PROGRAMA DE HOY

Para el día de hoy se han preparado las siguientes atenciones a los médicos visitantes:

A las 10.30 A. M. los cirujanos de la clínica del doctor Petit del Hospital de San Juan de Dios, practicarán algunas operaciones en presencia de los huéspedes.

A las 12.30 P. M., se encontrarán los doctores MM. Faure, Douay y Casassus, en el Cerro San Cristóbal, para concurrir a un almuerzo que les ofrecerá el Intendente de la Provincia, señor Mac-Kenna Subercaseaux en el Restaurant de ese paseo. Han sido invitados a esa manifestación varios médicos y distinguidas personalidades de nuestro mundo social.

En la tarde, los distinguidos visitantes se transladarán al Club Hípico con el objeto de asistir a las carreras.

Por la noche, los médicos franceses comerán en casa del doctor señor Emilio Petit.

LA CONFERENCIA DEL LUNES EN LA UNIVERSIDAD

En la tarde del Lunes, se efectuará en el Salón de Honor la segunda conferencia del doctor Faure, que versará sobre el cáncer de la matriz de acuerdo con las últimas investigaciones de la escuela francesa.

RECTIFICACION

En el reportaje que hicimos el Viernes pasado al señor Faure y que insertamos en nuestra información de ayer, aparece, por un error de cajas una frase trunca. El pensamiento completo del profesor parisién es el siguiente: Los ferrocarriles chilenos que ha conocido en Sur América.

Centro Español

Hoy en la tarde se celebrará en esta institución la fiesta que, por causa del mal tiempo, hubo de suspenderse el pasado Domingo. Dará principio a las 4.30, con la representación de la chistosa comedia en dos actos de Vital Aza, titulada "El señor Gobernador". Finalizará esta matinée con un baile social con orquesta que se prolongará hasta las ocho.

Se nos encarga rogar a las personas que tengan en su poder libros pertenecientes a la biblioteca de este centro, se sirvan devolverlos a la mayor brevedad posible, para la buena organización del catálogo que está confeccionando el señor bibliotecario.

LA EPIDEMIA DE TIFUS EXANTEMATICO

EL MINISTRO DEL INTERIOR CONTINUA SUS GESTIO PARA PROCURAR SE AUMENTEN LOS TRANVIAS EN CI CULACION EN LA CIUDAD, BAJO LA BASE DE U AUMENTO DE TARIFA

Esta medida sería de carácter transitorio y su objeto obedece a pedir la propaganda del tifus por las aglomeraciones en los carros

Se habilitarán tres nuevos pabellones en el Hospital de San J destinados a los enfermos del tifus

Importantes acuerdos tomados en una reunión habida en la t de ayer en el Ministerio del Interior

En nuestra edición de ayer, dimos ampliamente cuenta de las gestiones que ha venido haciendo el jefe del Gabinete, señor Antonio Huneeus, para impedir por todos los medios de que dispone el Gobierno, la propagación de la epidemia del tifus exantemático, que tantas víctimas ha hecho en ocasiones anteriores en todo el territorio de la República, en especial en Santiago, donde debido a la densidad de la población la trasmisión del contagio se hace con más facilidad.

La Dirección General de Sanidad, ha denunciado como principales focos del contagio, los distintos albergues establecidos en esta capital, de preferencia el pabellón N.o 9 del Asilo de la calle de San Ignacio, donde en pocos días se sacaron numerosos atacados, sin tomar en cuenta los que huyendo de las medidas profilácticas adoptadas por la superioridad, han ido esparciendo la epidemia por toda la población.

Como otro de los medios fáciles de propagación del tifus, el Director General de Sanidad, ha denunciado a los tranvías de la ciudad, que por sus aglomeraciones permiten la contaminación y el traspaso del bicho que lleva el germen de tan terrible enfermedad.

LAS GESTIONES DEL MINISTRO DEL INTERIOR

Desde el Jueves último, el Ministro del Interior ha venido gestionando con la Empresa de Tracción Eléctrica, se limite el número de pasajeros y se aumenten los tranvías, ateniéndose a las peticiones que sobre el particular ha hecho la Dirección de Sanidad.

Con este motivo, ha llamado a su despacho al Director-Delegado de la Empresa, señor Juan Tonkin, en quien, nos lo manifestó el Ministro, ha encontrado toda clase de facilidades que le permiten esperar en un favorable resultado de sus gestiones.

LA REUNION DE AYER EN LA MONEDA

En la tarde de ayer, el Ministro del Interior, reunió en la sala de su despacho al Presidente del Consejo Superior de Beneficencia Pública y de la Junta de Santiago, don Ismael Valdés Valdés; al Director General de Sanidad, señor Ramón Corvalán Melgarejo; al Jefe de la Asistencia Pública, doctor don Alejandro del Río; al Intendente don Alberto Mackenna Subercaseaux; al primer Alcalde, don Diego Escanilla; al Sub-Secretario del Ministerio del Interior, señor Víctor Vidaurre Leal, y al Jefe de la Sección Sanitaria de ese mismo departamento, doctor don Pedro Lautaro Ferrer.

El Ministro señor Huneeus dió cuenta del grave peligro que existe para la ciudad en el avance del tifus exantemático, y que los tranvías, por su aglomeración de pasajeros, facilitan su propagación.

SE AUMENTARIAN TRANSITORIAMENTE LOS CARROS Y LAS TARIFAS

Hizo una pequeña reseña de las gestiones que hasta hoy había hecho para aumentar transitoriamente el número de los carros en circulación, como también las tarifas.

Dió a conocer las conversaciones que sobre este mismo punto viene sosteniendo con el Alcalde en ejercicio, señor Escanilla, gestiones que tanto de parte de la Municipalidad, como de la Empresa, cree tendrán éxito, dado el buen espíritu que ha encontrado por ambos lados.

LOS NUEVOS PABELLONES PARA TIFOSOS

Enseguida se entró a estudiar lo relacionado con la capacidad de los hospitales para recibir a los enfermos.

Por datos suministrados por el Presidente de la Junta de Beneficencia, señor Valdés Valdés, se dejó establecido que existe la capacidad necesaria para asilar a los enfermos atacados de tifus, siempre que el Gobierno dé los fondos para habilitar los tres nuevos pabellones con cien camas, que se han construído en el Hospital de San José.

Sobre este particular el Ministro manifestó que ya se había mandado extender el decreto por 50 mil pesos para habilitar dichas salas.

LOS ACUERDOS TOMADOS EN LA REUNION

Después de un extenso cambio de ideas para procurar con la mayor rapidez que la epidemia del tifus se propague en la población, se tomaron los siguientes acuerdos:

1.o) Que la Dirección de Sanidad, debe hacer una intensa propaganda a fin de que el público conozca las medidas de precaución contra la epidemia;

2.o) La Dirección de Sanidad deberá enviar una nota a la Junta de Beneficencia sobre la forma en que debe hacerse la declaración de enfermedades infecciosas a fin de poder hacer efectivas las disposiciones del Código Sanitario;

3.o) Que la Dirección d
dad comunique al Minis
Interior las faltas de cu
to a dicha ley a fin de d
las providencias generales
so;

4.o) Que la Dirección d
dad, de acuerdo con la J
Beneficencia, indique e
preciso que deba adopt
los denuncios inmediatos d
sos y en horas y locales
perjuicio del aviso por esc
amplia publicidad a estas
ciones para que el públic
que atenerse;

5.o) Que la Dirección d
dad remita diariamente a
terio del Interior la nómin
declaraciones, el domicilio
enfermos y la hospitaliza

6.o) Que se den toda
dades a la Dirección de S
para que después de desal
los albergados del galpón
de los otros que estuviero
dos, para hacerlos conduc
locales limpios que se est
parando;

7.o) Que la Dirección de S
proceda a instalar en cad
gue los aparatos de desi
y aseo a fin de efectuar
mismos la profilaxis de lo
gados;

8.o) Que se organice un s
de profilaxis en los albergu
personal suficiente para p
al examen de los asilados
les con oportunidad los o
dos sanitarios a los que
salir; y

9.o Pedir al Ejército tod
tuario usado para dar lo a
bergados en sustitución de
pas infectadas que ellos

MUNICIPALIDAD

DISPENSARIO MUNICIP OJOS. — Movimiento en A
En el consultorio gratuito
fermos de la vista, que fun
el anexo del Palacio Cons
la calle 21 de Mayo, bajo l
ción del doctor Eduardo G
llar, se han efectuado las si
curaciones durante el mes
to próximo pasado:

Hombres
Mujeres
Niños

Total
Enfermos nuevos
Operaciones
Remedios dados

MANANA LUNES SEGUIRAN LAS GRANDES REALIZACIONES de MERCADERIAS REZAGADAS DE ADUANA vendidas por el CITY BANK QUE SE LIQUIDAN EN

"LA ADUANA" - Bandera 770, casi esquina San Pablo

CREAS PARA SABANAS

CREA Grano de pólvora, en 145 ctms. de ancho, el metro.. ..$	3.50
CREA grano de pólvora, en 160 ctms. de ancho, el metro.. ..$	4.50
CREA Grano de pólvora, en 200 ctms. de ancho, el metro .... $	6.00
CREA apresto hilo, tejido fino, en 235 ctms. de ancho, el metro$	7.80
CREA medio hilo, en 165 ctms. de ancho, el metro.. .. ..$	7.00
CREA cruda gruesa, en 140 ctms. de ancho, el metro .. .. ..$	4.50
CREA cruda, fina, en 150 ctms. de ancho, el metro .. ..$	4.80
CREA cruda, muy gruesa, en 165 ctms. de ancho, el metro .. $	5.00
CREA cruda, clase extra, en 185 ctms. de ancho, el metro..$	6.50
TOCUYO rica clase, en 91 ctms. de ancho, el metro .. ..$	1.70
TOCUYO lavado, en 80 ctms. de ancho, el metro.. .. ..$	1.30
VICHY suave, buena clase, en 100 ctms., de ancho, el metro.. ..$	2.80
CACHEMIRA de algodón, en 95 ctms. de ancho, el metro .. ..$	2.50

LIENZOS

LIENZO inglés grueso, pieza de 40 yardas, $ 38.50, el metro .$	1.10
LIENZO lavado XX, pieza de 40 yardas, $ 46, el metro .. ..$	1.20
LIENZO lavado N.o 20, pieza de 40 yardas, $ 64, el metro.. ..$	1.80
(OCASION). LIENZO Caballo Alado legítimo, pieza de 40 yardas, $ 85, el metro .. ..$	2.40
LIENZO medio hilo XXXX, pieza de 40 yardas, $ 94, el metro.$	2.70

GENEROS DE LANA

POPELINAS de lana, colores de moda, el metro .. ..$	12.50
GABARDINAS lana, en 120 ctms. de ancho, el metro.. .. ..$	15.80
CASIMIRES Ingleses peinados y torcidos, el metro .. .. ..$	22.00
CASIMIR Inglés para trajes Sport, el metro .. ..$	18.00

SABANAS DE CREA

SABANAS de crea, para una plaza, con pespunte al aire, c|u. ..$	8.50
SABANAS de crea, apresto de hilo, para plaza y media, c|u..$	12.00
SABANAS de crea cruda, para una plaza, c|u. .. ..$	5.80
SABANAS de crea cruda, para plaza y media, c|u. .. .. ..$	6.80

FUNDAS de buen lienzo, c|u. .. ..$	2.00
FRANELA cruda, buena clase, el metro.. .. ..$	2.40
SATINES para forro, todos colores, el metro.. .. ..$	2.00
BRIN crudo, buena clase, el metro.. .. ..$	1.80
FRAZADAS de algodón, buen tamaño, c|u. .. ..$	5.80
DAMASCO para mantel, buena clase, el metro.. .. .. ..$	7.00
HULES para mesa comedor, el metro .. ..$	7.50

GRAN OPORTUNIDAD

Liquidamos un lote de pañuelos de rebozo Escoceses, en pura lana y buen tamaño, al ínfimo precio de **$ 10.80 cada uno.**

Otro lote pañuelos lana a cuadritos, para guagua, tamaño grande, cada uno **$ 12.50.**

Jabón de Tocador llegó nueva remesa y seguiremos vendiendo a **$ 2.80 la docena y a 30 centavos el pan.**

SE RECOMIENDA A LAS SEÑORAS ANTES DE HACER SUS COMPRAS CONSULTEN PRECIOS EN

LA ADUANA = Bandera 770 = Casilla 528

EJERCITO Y ARMADA

AGREGADO A LA I DIVISION, SE NOMBRA AL CAPITAN BARROS ORTIZ

La salud del General Dublé

El Ministro de la Guerra

Se ha dirigido a su fundo en Graneros el Ministro de Guerra, señor Correa Roberts.

II División

El capitán señor Tobías Barros Ortiz, ha sido agregado a la Comandancia General de Armas de Tacna.

Agregado a la Legación de Chile en Ecuador

El Miércoles próximo se dirige al Ecuador a asumir las funciones de su cargo el agregado militar a la Legación de nuestro país en esa República.

El General Dublé

Se ha restablecido la salud del General señor Guillermo Dublé, que, como se sabe, desde hace algunos días se encontraba un tanto quebrantada.

El General Dublé mañana reasumirá la jefatura del Departamento del Personal.

REVISTA DEL BATALLON TELEGRAFO. — Ante el Inspector General de Artillería se efectuó ayer la revista de reclutas del Batallón Telégrafo, con excelentes resultados.

BASE AEREA.—La señora doña Alsacia Lazo v. de Undurraga ha cedido un terreno en Quinteros para establecer una base aérea militar.

REVISTA DEL TACNA. — Hoy se efectuará la revista de batería desatalajada del Regimiento Tacna.

REPARACION DE ESCAMPAVIAS. — Se ha ordenado reparar las escampavías "Colocolo" y "Aguila".

PATENTE DE NAVEGACION. —Se ha concedido patente de navegación al vapor "Coquimbo".

REGIMIENTO YUNGAY. — Aspirante a oficial del Regimiento Yungay ha sido designado don Alberto Vizcaya.

SERVICIO DE PASAJEROS

SALIDAS PARA LA ARGENTINA DE SANTIAGO Y VALPARAISO LOS DIAS MARTES Y SABADO

Ferrocarril Transandino de Chile

Servicio de Carga
TRASPORTE RAPIDO
Trenes diarios de Los Andes a Mendoza, Buenos Aires y Bahía Blanca

TARIFAS DIRECTAS REBAJADAS

Para itinerarios, tarifas e informaciones dirigirse a

CALLE MORANDE 291
Casilla 198 SANTIAGO
Tel. Inglés 695
W. WILSON BRIDGE
Agente

CANERIAS

DE TODAS CLASES.
DE TODOS DIAMETROS.
PARA TODOS USOS.
PARA TODAS PRESIONES.

ACCESORIOS VALVULAS : Y LLAVES :

METALES:

FIERRO
ZINC
COBRE
BRONCE
PLOMO
EN PLANCHA

ZINC Y PLOMO en lingotes

Ofrece la

Casa Santiago Webb & Co.

ESTADO 156-170

Casilla 1767 :-: Teléf. Ing. 3176-3177

Baile en el Círculo Helvético

El baile que hoy, a las 2.30 P. M., se llevará a efecto en los salones del "Círculo Helvético" organizado por el centro excursionista "T. Roosevelt", promete alcanzar gran éxito, pues las entradas están por agotarse, siendo el número de éstas limitado y minuciosamente controladas.

Fiesta del Arbol

Esta tarde, a las tres se efectuará en la Avenida Pío Nono, a la subida del Cerro San Cristóbal, la fiesta del árbol organizada por el Intendente de la Provincia, don Alberto Mackenna Subercaseaux, con el concurso de los alumnos de las escuelas de instrucción primaria.

Como se sabe, esta fiesta debió efectuarse el Domingo próximo pasado, siendo postergada a causa del mal tiempo.

Los alumnos de las escuelas antes mencionadas, plantarán esta tarde mil aromos y varios otros árboles.

En este acto hará uso de la palabra el Intendente señor Mackenna y el presidente de la Sociedad de Instrucción Primaria, señor José Alfonso.

Habrá, además, un concurso de juegos y de pruebas atléticas entre los alumnos.

Baile en el Santa Lucía

El baile anunciado para el Domingo pasado, y que hubo de suspenderse a causa del mal tiempo, se llevará a efecto hoy, de 6 a 8 P. M., en la Terraza Caupolicán.

Como hemos anunciado, muy pronto dará comienzo en esta Terraza, a la temporada de Primavera, con bailes los días Jueves y Domingos, para los cuales se están haciendo los arreglos respectivos.

Defunciones

Setiembre 2.—Miguel Agüero, de 33; Zaira Martínez, de 15; Beatriz Llanos, de 58; Esteban Lpesttri, de 26; José Salas, de 66; Leopoldo Quezada, de 42; Matilde Cabezas, de 55; Zenón Ortiz, de 42; Manuela Riveros, de 33; Elena Gutiérrez, de 15; Petronila Barrera, de 45; Carolina Pinto, de 52; Cecilia Peña, de 1; Enrique Mena, de 18; Zulema Torres, de 7; Luis Rojas, de 55; Juana Yáñez, de 47; María González, de 60; Digna Jorquera, de 21; Nicolás Campos, de 63; Laura Blanco, de 20; Juan González, de 56; Carmen Rubio, de 68; Sara Brito, de 36; Alfonso Corrales, de 2; Blanca Pérez, de 1; Elisa Cobas, de 2; Natividad Meteluna, de 60; Lizandro Holguín, de 63; y ocho menores de un año.

Al fin ha sido encontrado un remedio para la tuberculosis

Así nos lo ha declarado un eminente médico, después de haber conseguido el restablecimiento de un paciente de este terrible mal, después de haber probado en él, los distintos procedimientos y medicamentos conocidos hasta hoy por la ciencia. — El restablecimiento del enfermo se debe, según declaraciones del eminente médico, al específico Roburol.—De venta en las principales boticas y droguerías.

Instituto de Ingenieros

LAS REUNIONES DE HOY

A las 12.30 del día de hoy se realizará en uno de los Restaurants de esta capital, el almuerzo con que anualmente celebra esta institución la reunión general para elegir el directorio.

En efecto, terminado este acto, se celebrará una sesión en la que se elegirá el directorio que ha de regir los destinos de la institución, durante el período 1922-23.

El Patronato Nacional de la Infancia es obra social: educa a las madres y ampara a sus hijos.

Consejo de Obras Públicas

MATERIAS TRATADAS EN LA ULTIMA SESION

Presidido por el Director de Obras Públicas, señor Guillermo Illanes, celebró sesión el Consejo consultivo de este departamento.

El Consejo acordó entregar al ingeniero de sección, señor Fildor Fernández, el estudio del proyecto de planta elevadora simple y doble del alcantarillado de Talcahuano; planos de variaciones; proyecto de variaciones de las obras del Canal del Maule.

Además, aprobó aumentar el contrato de las obras del camino Cobquecura a Colbun en una mayor suma de 23,259 pesos.

Finalmente, prestó su acuerdo a un plan de reparación de algunos edificios, cuyo presupuesto alcanza a 181,087 pesos.

TRIBUNALES DE JUSTICIA

MOVIMIENTO HABIDO EN 2 DE SETIEMBRE DE 1922

CORTE SUPREMA

El Tribunal se ocupó de los acuerdos.

Falladas de acuerdo:

Enrique Guzmán D. con Daniel Adams, sin lugar forma. Redactor señor Figueroa L.

Crisólogo Ortega con Banco Hipotecario de Chile, sin lugar fondo. Redactor señor Salas.

DESIGNACION DE MINISTRO REDACTOR

En la causa de Aninat con Seminario, fué designado el señor Rojas.

CORTE DE APELACIONES

Sábado 2. Relator señor Bernales

1.a Sala. — 1 Luis Llobet con José M. Rojas, aprobada; 2 Contra Tristán Rojas, id.; 3 Sumario por muerte de Griselda Velásquez, id.; 4 Sumario por hallazgo de un feto, id.; 5 Sumario por muerte de Sabina Caviedes, id.; 6 Sumario por lesiones a Ernesto Cáceres, id.; 7 Sumario por hallazgo de un feto, id.; 8 Sumario por suicidio de Arturo Reyes, id.; 9 Sumario por muerte de Luis Cubillos, id.; 10 Federico Thumn con Municipalidad de Santiago, (cobro de honorario), trámite; 11 Contra Rafael Palominos (es parte don Wenceslao Muñoz), suspendida; 12 Contra Luis Rojas, sin estado; 13 Contra Luis Aguilera, Elicerio Basaes y Benigno Ponce, mal anunciada; 14 Contra Hermógenes González, trámite; 15 Contra Francisco Vargas, en acuerdo; 16 Marcos Villagrán contra Francisco Torres, mal anunciada.

Secretario, el señor Alcalde.

Agregadas: Contra A. Jiménez, confirmada; Contra I. Sánchez A., revocada.

Alegaron:

Don Carlos Vicuña por la confirmación en la 15.

Don Ernesto Peña por la revocación en la 1.a agregada.

Don Washington Bannen por la aprobación en la 2.a id.

Fallada de acuerdo: Varela y otro con Correa.

2.a Sala. — 1 Contra Evariosto 2.o Ramírez, aprobada con declaración; 2 Contra Juan Mena O., aprobada; 3 Contra Hilario Bastías y otro, confirmada; 4 Contra Lindor Poblete y otro, suspendida; 5 Contra Roberto Vergara, confirmada con declaración; 6 Contra Benito Escobar y otro, trámite; 7 Pedro Valenzuela con José Sobarzo, pendiente; 12 Contra Juan de D. Morandé y otros, suspendida; 13 Julia Segovia contra A. Segovia y otro, id.

No vistas las demás.

Alegaron:

En la 3.a, don Arturo Varas, revocando.

En la 5.a, don Blas Gallo V., revocando.

En la 7, don Daniel Schseitzer con don Manuel Cabezón y don E. Larraín.

3.a Sala. — 1 Contra Guillermo Gallardo y Rosalindo Zúñiga, suspendida; 2 Contra Alberto Pacheco y Alberto Marín, trámite; 3 Contra Froilán Antonio Navarro, id.; 4 Contra Humberto Montenegro Delgado, aprobada; 5 Sumario por incendio de un automóvil de Miguel Aróstegui, id.; 6 Contra Mercedes Cabezas, revocada; 7 Contra Joaquín Salas, id.; 9 Contra Antonio Petrillo, revocada; 10 Contra Rosario González, confirmada; 11 Contra Mizmo Mochizuki, en acuerdo y diligencias; 12 Juan y Modesto Reyes contra Miguel y Miguel 2.o Fuenzalida, confirmada; 13 Francisco Carvallo y otros contra Joaquín Achurra, trámite.

Secretario el señor Fabres.

Alegaron:

Don Manuel Ponce de León por la revocatoria en la 2.a.

Don Arturo Varas Olea por id. en la 9.a.

Don Julio Mujica con don Salvador de la Vega en la 12.a.

4.a Sala. — 1 O. Anderson con L. Zuloaga, confirmada; 2 G. Silva con J. Jiménez, suspendida; 3 V. Robinovich con Rovinovich y Cía., suspendidos efectos; 5 Beneficencia Santiago con S. Lazo, mal anunciada; 6 E. Jacquin con J. S. Hernández; 7 E. y J. Ohens con J. R. Barrera, acuerdo; 8 C. Campos con G. Placier e hijo, suspendida; 9 Soc. Chielna de Productos de Tinta con Antonio Lacalle.

Falladas de acuerdo:

La N.o 4 del 29 de Agosto, en acuerdo.

Recusación del señor Juez de Petorca.

Fiscó con De la Fuente.

Alegaron:

En la 1.a, don Ricardo Abarzúa por el recurso.

En la 3.a, don Héctor Salas Ibáñez, revocando.

En la 4.a, don Germán Hidalgo con don Osvaldo García Burr.

En la 6.a, don Aurelio Fernández con don Gmo. Fuentes.

En la 7.a, don Washington Bannen, revocando.

En la 9.a, don Carlos Vicuña Fuentes, confirmando.

SOLUCION
de Clorhidrofosfato de Cal Creosotada
análoga
PAUTAUBERGE
Exíjase nuestra marca
LABORATORIO CHILE

SOMBREROS DE PAJA

El más grande surtido y a los mejores precios encontrarán en la

SOMBRERERIA "CAPELLARO"

Estado 230

USE PARA AFEITARSE CREMA JABON EXCELSIOR

Exposición Industrial de Setiembre

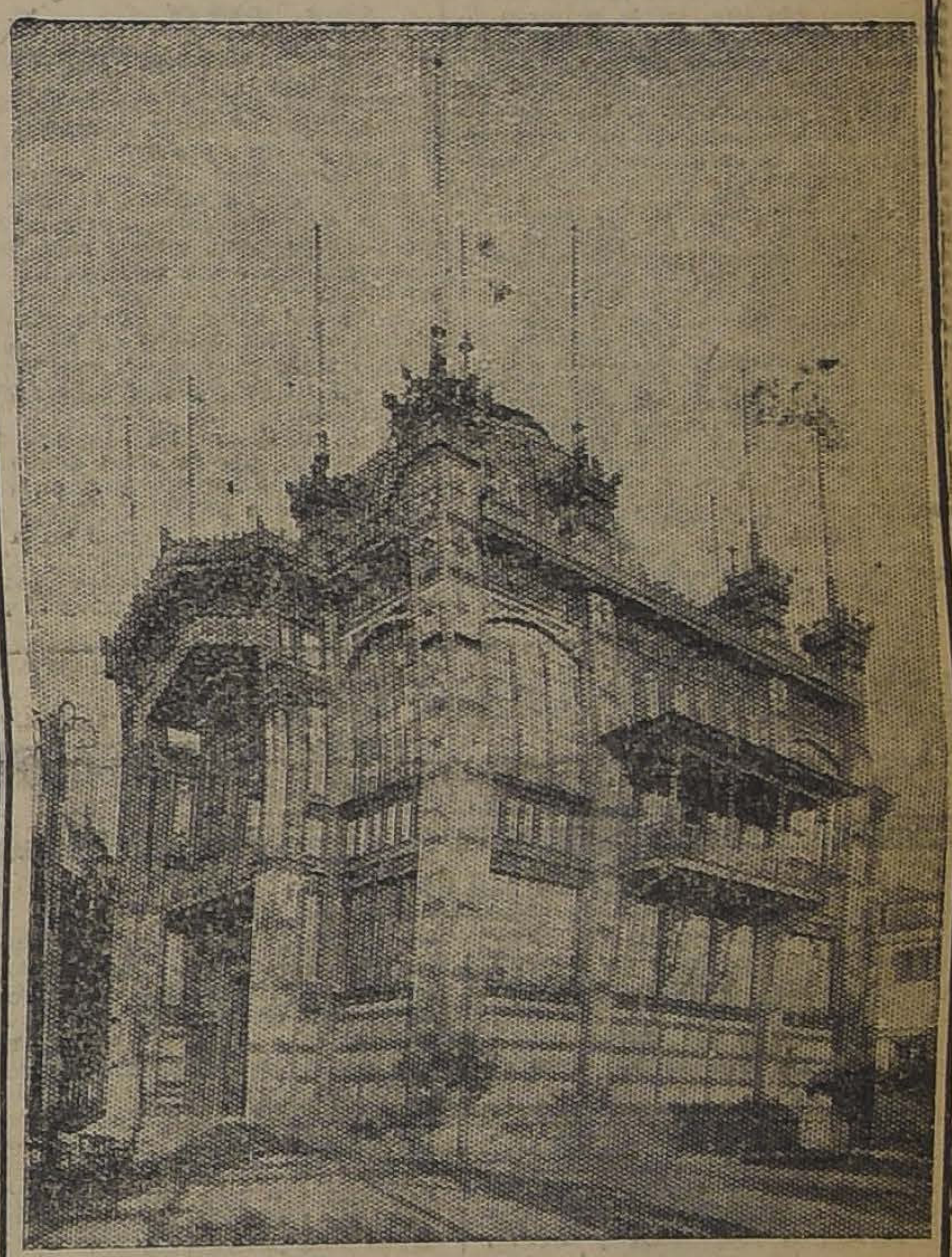

PABELLON DE PARIS

Bases de admisión

1.o **Inauguración.** — La Exposición Industrial y Feria de Productos se abrirá oficialmente en Santiago el Sábado 16 de Setiembre de 1922 y permanecerá abierta hasta el 15 de Noviembre.

2.o **Pabellones.**—Para las exhibiciones se habilitarán los Pabellones de la Quinta Normal, en que se han celebrado las últimas exposiciones.

3.o **Admisión.**—Tendrán admisión como exponentes todos los productores nacionales.

4.o **Maquinarias extranjeras.**— En el ramo de máquinas, aparatos, instrumentos y herramientas para la agricultura, la minería, las industrias y los transportes, se admitirán también muestrarios de fabricación extranjera, fuera de concurso.

5.o **Vitrinas.**—La construcción, instalación y arreglo de las vitrinas serán de cuenta del exponente, pero la Exposición podrá encargarse por cuenta del exponente, de la construcción, instalación y arreglos de vitrinas para las exhibiciones que lo requieran.

6.o **Empleados.** — Todo exponente podrá mantener en el local de su exhibición los empleados que estime necesarios para atender al público y para repartir folletos, circulares, muestras, obsequios, etc.

7.o **Premios.**—Los productores nacionales tendrán opción a premios.

8.o **Jurados.**—Los Jurados para la designación de los premios se formarán con cinco miembros propietarios y con dos suplentes. Dos Jurados propietarios y un suplente serán designados de la lista de candidatos propuestos por los mismos exponentes.

9.o **Ventas.** — Los exponentes podrán vender, a voluntad, sus productos en el local de la Exposición y retirar los productos vendidos para reemplazarlos por otros.

10. **Derecho de piso.**—El exponente pagará por una sola vez y anticipado un derecho de piso, conforme a la tarifa respectiva.

11. **Reserva del local.**—El local elegido por el exponente le quedará reservado solamente desde el momento en que pagan al contado su valor.

12. **Comisión de venta.**—El exponente pagará también una comisión de ocho a diez por ciento sobre el producto de las ventas que se verificaren en el lugar de la Exposición o en las Ferias de Productos que se organicen.

13. **Fletes.**—Los productos que vinieren a la Exposición desde las provincias tendrán una rebaja de 50 por ciento en los fletes de los Ferrocarriles del Estado.

14. **Guía.**—Los productos destinados a la Exposición Industrial y que vengan desde provincias o desde el extranjero, traerán dentro del bulto una Guía detallada con el número, el nombre y el precio de cada clase de artículo. Un duplicado de esta Guía se enviará por correo al Comisario de la Exposición.

15. **Leyenda.** — Los productos que vengan desde las provincias o desde el extranjero traerán en lugar visible, la siguiente leyenda: "Exposición Industrial.—Desvío Quinta Normal. — Santiago (Chile)".

16. **Retiro de exhibiciones.** — Los exponentes deberán retirar sus exhibiciones dentro de los 10 días siguientes a la clausura de la Exposición. En caso contrario abonarán un derecho de movilización y almacenaje de un peso por día y por metro cuadrado de sus exhibiciones.

17. **Pagos.**—Todos los pagos se harán en letra de Banco a la vista o en cheque a la orden de don Pedro Luis González, borrando siempre en el cheque las palabras "o al portador".

18. **Reglamentos.**—La Dirección de la Exposición dictará oportunamente los reglamentos necesarios para los diferentes servicios dependientes de ella.

19. **Catálogo.** — La Exposición hará un catálogo con los nombres de los exponentes por Pabellones con sus correspondientes índices.

20. **Electricidad.** — Los exponentes podrán disponer de la energía eléctrica que necesiten para mover sus máquinas, aparatos o herramientas, pagando el valor de su consumo.

21. **Correspondencia.** — Toda la correspondencia relacionada con la Exposición Industrial será dirigida a **don Pedro Luis González, Casilla 3970, Santiago.**

22. **Visitas.**—Los Pabellones de la Exposición pueden visitarse diariamente de 9 a 11 A. M. y de 3 a 5 P. M., para elegir los locales, en donde los interesados serán atendidos por el secretario general, don Raúl Castañer.

23. **Secretaría.**— La secretaría de la Exposición está en el Centro en: Bandera 131, Oficina 15 Teléfono 2139, Casilla 3970, Santiago.

NUESTRAS ACTIV

FOOT-BALL

LA IMPORTANTE REUNION DE HOY EN LA CANCHA INDEPENDENCIA

A LAS 3½ P. M. se jugará el entreciudades entre la Liga López Maquieira de Calera y la Liga de Santiago

El preliminar a cargo de los primeros cuadros de los Clubs Brigada Central y Arco Iris

A una memorable tarde deportiva dará lugar la reunión de hoy en la cancha Independencia N.o 1, que seguramente se verá muy concurrida, ya que existe extraordinario entusiasmo por presenciar las importantes partidas que en ella se van a realizar.

SEÑOR JORGE CLAVERO, presidente de la Liga López Maquieira de Calera

Consta el programa de uno de los encuentros más interesantes de la Copa República, el trofeo de honor de la Asociación Santiago, encuentro que servirá de preliminar al lance de fondo, que estará a cargo de los cuadros seleccionados de la Liga Santiago, de esta ciudad, y de la Liga López Maquieira, de Calera.

La Liga Santiago ha logrado preparar un conjunto de primer orden, que estamos ciertos, llamará la atención de los aficionados por la pericia de sus hombres.

El elenco representativo de la Liga López Maquieira es un digno contender de su rival del momento, habiéndose colocado, después de su empate con el cuadro internacional chileno, en la primera fila del reducido grupo que forman los más poderosos del país.

Dominan ambos conjuntos el juego de combinación, que apasiona a los virtuosos de este deporte, porque en él se manifiesta la ciencia de esta popular actividad al aire libre.

AURELIO ARA-CENA MANUEL CASTRO

CAPITAN Y CENTRO FORWARD DE SANTIAGO

Sin ser livianos, ambos poseen líneas ofensivas rapidísimas, de gran empuje, que mantendrán en constante guardia a las defensas enemigas y en continua expectación a la concurrencia.

Son fuerzas equivalentes que, en todo caso, harán que el desafío tenga durante todo su curso alternativas de interés.

El preliminar

Se iniciará la reunión a las 2 P. M con el encuentro de la Copa República entre los primeros equipos de los Clubs Arco Iris y Brigada Central, que puede ser clasificado como el encuentro oficial de mayor atractivo en la temporada.

Consta el calendario de la Copa República de doce partidas.

El Arco Iris ha jugado 5, venciendo en 3 de ellas. Empató con el Liverpool y perdió con el F. Libertad, por lo que tiene en su favor siete puntos.

Por su parte, el Brigada Central ha jugado cuatro partidas, adjudicándose en todas ellas los honores de la jornada. Por consiguiente, cuenta con ocho puntos, encontrándose en absoluta igualdad de condiciones con el Magallanes.

El Liverpool ocupa también una posición ventajosa, pues se ha anotado tres triunfos y un empate, después de cuatro presentaciones. Tiene, por lo tanto, empate de puntos con el Arco Iris.

A. GARAY H. GONZALEZ E. LEIVA

DELANTEROS DEL EQUIPO VISITANTE

El Gimnástico ha retrogradado un poco con su última derrota. El estado de su cuenta acusa en seis partidas jugadas, cuatro triunfos y dos derrotas, o sea ocho puntos en su favor.

En igual número de presentaciones, el F. Libertad se ha adjudicado siete puntos, en tres victorias, un empate y dos malas performances.

El U. Chilena ha intervenido cinco veces, dos de ellas con ventaja para sus colores, una en empate y dos con pérdida.

Finalmente, el Universo va a la zaga de sus rivales.

Todas las probabilidades están en favor del B. Central para el futuro del cómputo, a menos que el Arco Iris, mañana, y algunos de los competidores que van mejor colocados le hagan una mala pasada.

Se explica así el entusiasmo que existe por presenciar el lance que se aproxima del elenco policial.

Los jugadores del Brigada Central se han preparado por esto con esmero y es seguro que harán un papel sobresaliente.

El encuentro de fondo

Después del preliminar, el árbitro señor Alberto Parodi, llamará a las 3.30 a los competidores del encuentro de fondo, los que pasarán a ocupar las siguientes posiciones:

Liga López Maquieira:

Ibacache
Rojas, Godoy
Araya, Herrera, Astudillo
Leiva, González. Basualto
Garay Díaz
O
Arriagada Calderón
Cerda, Castro, Díaz
Aravena, Silva, Guzmán
Arriagada, Rodríguez
Alvarez

Liga Santiago

El cuadro local actuará con camisetas listadas y el visitante con uniforme blanco.

Los huéspedes

Por el expreso de la tarde de ayer llegaron a la capital el equipo visitante y sus reservas, a cargo del Presidente de la Liga López Maquieira, el entusiasta deportista señor Jorge Clavero.

Fueron cariñosamente recibidos en la estación del Norte por los miembros del Directorio de la Liga Santiago, quienes tuvieron para sus huéspedes cordiales expresiones de bienvenida.

Los entusiastas deportistas calerinos, a quienes nos damos el agrado de presentar nuestro saludo, se hospedan en el Hotel Majestic.

Momentos antes de dirigirse a esta ciudad, tuvieron la gentileza de enviarnos el siguiente saludo:

"Al abandonar nuestro pueblo para medirnos con la Liga Santiago, nuestra simpática congénere, reciba el mejor amigo de los deportistas, el gran impulsador de estas actividades y prestigioso rotativo "La Nación", cariñosos saludos de la delegación y jugadores calerinos.—Jorge Clavero."

El trofeo

En este entreciudades se disputará la Copa Cemento El Melón,

SEÑOR DESIDERIO MELLA, vice-presidente de la Liga Santiago

donada por el señor Rafael Urrejola.

Es un artístico trofeo que quedará definitivamente en poder de la institución que obtenga los honores de la jornada.

La cancha

El campo de juegos en que se desarrollará esta reunión es la cancha Independencia N.o 1, que la Asociación Santiago posee en el extremo oriente de la Av. General Saavedra, a donde conducen los carros Nos. 6 y 29, bajándose una cuadra antes de llegar a la Plaza Chacabuco.

Las localidades

La cancha Independencia N.o 1 está dotada de amplias y cómodas tribunas techadas con capacidad para dos mil personas, y además de tribunas de segunda clase, a las cuales se ha fijado el valor de las entradas en dos pesos y un peso, respectivamente.

Las boleterías de la cancha funcionarán desde la una de la tarde.

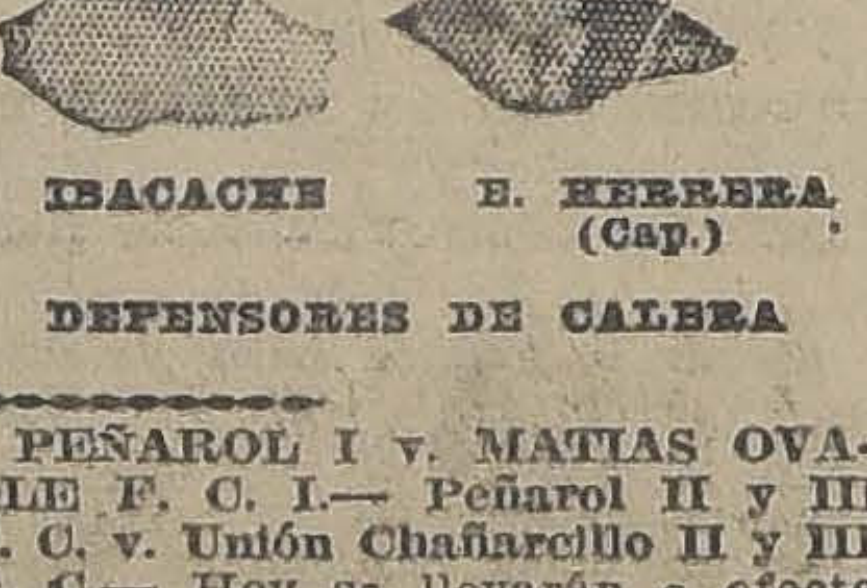

IBACACHE E. HERRERA (Cap.)

DEFENSORES DE CALERA

PAPERCHASE

EL GRAN CONCURSO HIPICO DE HOY ORGANIZADO POR EL SANTIAGO PAPERCHASE

SE INICIARA A LAS 2 P. M., EN EL PICADERO DE LA QU NORMAL

El producido de la fiesta será a beneficio de la Sociedad Prot de Animales "B. Vicuña Mackenna"

A las 2 P. M. de hoy, en el Picadero de la Quinta Normal de Agricultura, se verificará el gran concurso hípico que anualmente organiza el Santiago Paperchase Club con fines de beneficencia.

Es muy simpático el rasgo de esta prestigiosa colectividad, que aparte de contribuir en esta forma a fomentar el desarrollo de este interesante deporte contribuye al sostenimiento de una institución tan altruista y humanitaria como es la Sociedad Protectora de Animales, "Benjamín Vicuña Mackenna."

La base del programa elaborado lo constituye un lucido torneo hípico en el cual intervendrán los distintos regimientos de la capital, representados por equipos formados por su mejor exponente de jinetes y caballos, y los clubs de paperchase que día a día denotan mayor progreso. Estos últimos harán acto de presencia con elencos de cuatro jinetes. En esta oportunidad derimirá supremacías con las instituciones congéneres de Santiago el Peñaflor Sporting Club, joven colectividad que se ha destacado en estos últimos tiempos por su buena organización, disciplina y por el entusiasmo de sus asociados.

EL PROGRAMA

Damos a continuación el programa de la reunión:

PRIMERA PRUEBA.—Competencia Militar.—Recorrido sobre 5 obstáculos para oficiales de los Regimientos de la guarnición, en caballos de su propiedad o del Ejército.

Inscritos:

Team Regimiento Cazadores: Tenientes 1.os señores Víctor Serrano, en Flamarión; Jorge Carmona, en Azarina; Eduardo Maldonado, en Zahorín; José M. Muñoz, en Capacho o Zocalona. Reserva: Enrique Mujica, en Sumaque.

Team "Regimiento Artillería Tacna": Teniente 1.o Manuel Yáñez, en Artillero; Manuel Irarrázaval, en Fly; Tenientes 2.os Rosauro de la Fuente, en Ama, y Angel C. Lira, en Búlgaro. Reserva: Teniente 1.o Luis Cárcamo, en Viento.

Team Grupo Escala: Tenientes señores Guillermo Pimentel, en Czarda; Antonio del Pedregal, en Bucéfalo; Juan Quiroz, en Vulcanito; Enrique Gutiérrez, en Peñaflorina. Reserva: Milciades Contreras, en Zancajo.

Team "Escuela de Caballería: capitán Guillermo Iturriaga, en Odioso; Tenientes señores Alfonso Garrido, en Dinamita; Roberto del Pedregal, en Zíngaro; Francisco Vial Larraín, en Polaca. Reserva: Benjamín Rodríguez, en Zendavesta.

Team "Escuela Militar": Capitán Miguel Meza, en Vasallo; Tenientes Alejandro Lazo, en Dorama; Guillermo Lorca, en Incógnito; Mario Bravo, en Relámpago.

El equipo que en conjunto haga el menor número de faltas, ganará para el Casino de su Regimiento el premio "Ministerio de Guerra".

SEGUNDA PRUEBA.—Competencia de Paperchase.—Recorrido sobre 5 obstáculos para socios civiles de clubs de Paperchase con caballos de paperchase.

Inscritos:

Team Peñaflor Sporting Club: Señores Juan Valenzuela, en Cleopatra; Eduardo Romo, en Ramses; Enrique Sepúlveda, en Carducci; Carlos Sepúlveda, en Batidor. Reserva, Luis Veloz, en Cholito.

Team Santiago Paperchase Club: Señores Carlos Alarcón, en Doña Pepa; Oscar Silva León, en Mynord; Federico Lathrop, en Orellana; Ricardo Lemus, en Brasil. Reserva: Julio G. Sepúlveda, en Mi Negra.

Team Deutscher Sport Verein: Señores Hellmuth Haensel, en Fatimita; Adolfo Schlegee, en Vulcano; Federico Schlack, en Lipsia y Miguel Frocch, en Sorpresa. Reserva, Gustavo Schlack, en Homero.

Team Club Nacional de Paperchase: Señores: Oscar Pando, en Mustafá; Federico Stevenson, en Pensamiento; Manuel Pizarro, en Nena; Guillermo Echiburú, en Dragón. Reserva: Agustín Correa, en Duquesa.

TERCERA PRUEBA.—CAMPEONATO 1922

Competencia individual entre los premiados en las dos pruebas anteriores. El vencedor obtendrá el título de "Campeón de 1922".

CUARTA PRUEBA. — SALTO DE ALTURA

Para todo competidor en caballos que no hayan tomado parte en "salto de altura" en concursos de los últimos años.

Inscritos:

Teniente 1.o Eduardo Maldonado, en Zocalona, del R. Cazadores.

Señor Eduardo Romo, en Ramses, del Peñaflor S. C.

Señor Carlos Alarcón, en Chuleta, del Santiago P. C.

Teniente Francisco Vial L., en Polaco, de la Escuela de Caballería.

Señor Ricardo Lemus, e falo, del Santiago P. C.

Teniente Roberto del en Vulcanito, de la Esc Caballería.

Señor Juan Valenzuela, patra, del Peñaflor S. C.

Teniente Ant. del Pe Peñaflorina, del Grupo

Señor Luis Veloz del C kles, del Peñaflor S. C.

Señor Carlos Alarcón, nord, del Santiago P. C.

Señor Ricardo Lemus, Pepa, del Santiago P. C.

QUINTA PRUEBA.—Po RACE

Para toda pareja. sobre 5 obstáculos.

Inscritos:

Señor Adolfo Schlegel, d V.; Federico Lathrop, C.; teniente Antonio del P del G. E.; señor Carlos del S. P. C.; teniente Vial, de la E. de C.; se muth Haensel, del D. S. ñor Oscar Silva León, del teniente Angel C. Lar T.; señor Miguel Froech S. V., y señor Ignacio S. P. C.

EL DIRECTORIO DEL

El directorio de este curso está compuesto sentantes de todos los montados de la guarni los clubs de Paperchase presidido por las autorida les y militares especialm vitadas a la fiesta.

EL JURADO

El jurado está consti presidente, señor Aquiles Vicuña; teniente corone Justo Diana, Adicto Mili Embajada Argentina; ca ñor Blas Pimentel, Adicto a la Embajada del Brasil señor Germán Ossa P. Juan de Dios Rodríguez.

Jueces de cancha: se derico Vargas G. e Isidro M..

Jueces de paddock: seño los Mascaró S. y mayor duque Grove.

LA REUNION SOCI

Nuestra sociedad y el m de la capital han mirado con viva simpatía estas con mayor razón cuando sus primeros objetivos vuelto un propósito hum No es aventurado predec ces que el local de la fie hoy muy concurrido.

Durante el desarrollo de cursos la concurrencia diversas distracciones y serán amenizados por el Policía.

LOS PRIMEROS JUEGOS OLIMPICOS LATINO - AMERICANOS

Trascendencia internacional de este gran concurso iniciado ayer en Río de Janeiro

Con el Campeonato de Tennis se iniciaron ayer en Río de Janeiro los primeros Juegos Olímpicos Latino Americanos, acontecimiento de cuyos resultados está pendiente todo el Continente.

Según las noticias cablegráficas recibidas, se atribuye especial importancia al desenlace de este primer concurso de los Juegos Olímpicos, en que sólo intervienen Argentina y Brasil, porque estos países darán desde luego a conocer su mayor o menor opción a triunfar en el Campeonato Sur Americano de este deporte, en competencia por la Copa Mitre, que tendrá como escenario las canchas de Buenos Aires, en los primeros días de Octubre y en el que intervendrán, además de Argentina, Paraguay, Uruguay y Chile, que en esta oportunidad se han abtenido de hacer acto de presencia.

Los torneos de basket-ball y de esgrima, en el primero de los cuales Chile no tendrá representantes, se inician durante el día de hoy, con la concurrencia de nuestros exponentes en el segundo de ellos.

Comienzan, pues, para nuestros aficionados los momentos de expectación y para los hombres que llevan desde esta tierra a las justas olímpicas del Brasil, una labor esforzada, en la que empeñarán sus mejores facultades para hacer honor a la confianza en ellos depositada.

Las informaciones que llegan desde Río son halagadoras para nuestro natural amor propio, en cuanto denotan que existe allá la certidumbre de que en las diversas ramas en que actuarán nuestros connacionales llevan probabilidades de tener figuración satisfactoria.

Pero aún en el caso de que por cualquiera circunstancia tal hecho no ocurriera, tenemos aún por delante la seguridad de que los delegados chilenos harán un lucido papel en los congresos deportivos a que han dado origen estos Juegos Olímpicos. Su actuación puede significar también un triunfo apreciable y de consecuencias muy benéficas para el fomento de estas actividades en nuestro país y para las sólidas relaciones que mantiene con los demás Estados.

Mirados los Juegos Olímpicos desde este punto de vista, todos los Gobiernos les atribuyen excepcional importancia y empieza ,por lo tanto, a abrirse paso el plausible propósito de seguir prestando a la cultura física una cooperación más eficiente.

Entre los estadistas que juzgan de este modo la cuestión, figura el Presidente electo de la República Argentina, señor Marcelo de Alvear, quien, en un reportaje que le hiciera el Viernes último el Enviado Especial de este rotativo, expresó que "consideraba de suma importancia la constitución definitiva de los Juegos Olímpicos Latino Americanos, por cuanto contribuyen eficazmente a la unión de los pueblos, a la confraternidad deportiva del Continente y al mejoramiento de las respectivas razas, mediante la práctica científica de la gimnasia y de los juegos al aire libre."

Liga de Foot-ball de Santiago

Debiendo efectuarse hoy el intercity match con el cuadro seleccionado de la Liga López Maquieira, el directorio acordó suspender los matchs oficiales anunciados para hoy.

Oportunamente el directorio fijará nuevas fechas para la realización de las partidas suspendidas.

ASOCIACION ATLETICA Y DE FOOTBALL SAN MIGUEL.—Partidas que se llevarán a efecto a las 2 P. M. en la cancha de esta institución, con el fin de seleccionar su equipo representativo:

Ochagavía Atlético con Defensores de Chile A; Defensores de Chile B con Pennsylvania 1.o; Casa Villalón 1.o con Germán Oelckers 1.o; Santiago Wanders con el sorteado de los tres ganadores de las partidas.

Actuarán de árbitros para estas partidas los señores Emeterio Aguirre, Benicio Vásquez, Alberto Guireaud y Juan Otaiza.

ALMIRANTE SIMPSON F. C.—Los socios de esta institución se reunirán hoy a las 10 A. M. en Castro 466, casita 2.

IBERICO IV v. SANTIAGO IV.—Hoy, a las 10.30 A. M., en la cancha del Santiago, se jugará este encuentro en competencia por 11 medallas de plata donadas por el señor Raúl García, presidente del Santiago.

LUIS MANDUJANO TOBAR F. C. v. HERNAN LARRAIN F. C., DE MALLOCO.— Hoy se jugará en el vecino pueblo de Malloco, a las 2 P. M., este amistoso.

G. BORGOÑO F. C. — Hoy, a las 3 P. M., en Avenida General Saavedra N.o 1183, frente a la cancha Independencia se reunirán los socios de este Club a fin de que se impongan de un asunto de suma importancia. Deberán concurrir especialmente los jugadores y el capitán del primer equipo.

POR LA LIGA BANCARIA. — Los encuentros de ayer.—En la cancha Independencia se jugó ayer ante el árbitro señor Schmidt el encuentro oficial entre la Casa Huth y Cía. y el Banco de Chile, venciendo la primera con un tanto contra cero.

Por la misma competencia, en la cancha Badminton se midieron el Banco Anglo con el Banco Español, correspondiendo los honores de la jornada al Banco Español por cuatro tantos contra cero.

MAGALLANES F. C. — Han sido aceptados como socios activos de la institución los jugadores señores Luis Contreras, Juan J. Arroyo, Oscar Arroyo y Luis Mansilla.

El segundo equipo deberá encontrarse hoy, a las 3 P. M., en su cancha, para jugar un amistoso contra el Leblanc F. C.

COMPETENCIA DEL COMITE DE DEPORTES DE LA U. NACIONAL.— Hoy se jugarán las siguientes partidas de esta competencia:

Andacollo v. Moisés Castillo, a las 10.30 A. M., cancha San Ramón; árbitro, señor Antonio Ruiz. Director de cancha, señor Francisco Mora.

21 de Mayo v. Ejército Libertador, a las 4 P. M.; cancha, San Ramón; árbitro, señor Manuel González. Director de cancha, señor Pedro N. Lagos.

Liga Nacional de Foot-ball

El Vista Hermosa F. C. ha comunicado a la secretaría de esta institución que no podrá presentarse hoy a sus encuentros oficiales.

—Mañana Lunes, a las 7 P. M., en los salones de este diario se reunirán los capitanes de la primera división e intermedia, a fin de constituir los equipos seleccionados de ambas series que deberán medirse próximamente para constituir el cuadro definitivo que deberá representar a la Liga en sus entreciudades con la Liga Magallanes de Valparaíso y Liga O'Higgins, de Rancagua.

IBERICO BALOMPIE.— Hoy, en la tarde, deberán asistir todos los jugadores y reservas del primer equipo a la nueva cancha que posee la institución en la Avenida Santa Laura, a una cuadra de los carros 6, con el objeto de practicar y seleccionar al equipo que deberá hacer frente el día 17 del corriente mes al poderoso conjunto del Rangers de Osorno.

PEÑAROL I v. MATIAS OVALLE F. C. I.— Peñarol II y III F. C. v. Unión Chañarcillo II y III F. C.— Hoy se llevarán a efecto estos amistosos en la cancha del Brigada Central, principiando con los terceros equipos, a la 1.30 de la tarde. La cancha está situada al final del Parque Centenario.

PATRIA Y HOGAR v. PEÑAROL.— Hoy, a las 3.30 P. M., en la cancha que posee el Brigada Central, se jugará este amistoso, ante el árbitro señor Moisés Avila.

Los socios del Patria se reunirán en San Pablo esquina de Brasil, a las 3 P. M.

DEPORTIVO F. DE GAS 1.o y 2.o con U. CHILENA 1.o y 2.o—Hoy, a las 2.30 P. M., en la cancha de la Quinta Normal; jugarán los segundos y a las 3.30 entrarán a la cancha los primeros equipos, en competencia de once medallas donadas por el F. de Gas F. C.

GERMINAR 2.o con RIERA F. C.—Este amistoso se jugará hoy, a las 3 P. M., en la cancha del Villalón F. C. (Santiago Concha esquina Concepción).

La reunión de esta tarde en la cancha Metropolitana

Una interesante reunión nos promete para hoy el calendario de la Liga Metropolitana, en su cómodo campo de juego de la Av. Seminario esquina Bilbao.

A las 3.30 P. M., al llamado del árbitro don Carlos Aguirre, les corresponde jugar a los excelentes cuadros del Dublin y Maestranza Atlético, dos de los buenos equipos de la primera División de la Liga Metropolitana.

El Maestranza se presenta esta vez doblemente prestigiado con su último triunfo sobre el 1.o de Mayo, y hará todo el esfuerzo posible por vencer a su potente competidor.

A primera hora, 1.45 P. M., jugarán los rápidos equipos del Miraflores I y Maestranza II, ambos actúan por la División Intermedia.

ALMIRANTE SIMPSON I CON BERNAL I.— Hoy se llevará a efecto este encuentro en la cancha N.o 1 de la Liga Obrera, a las 3.30 P. M.

LOS ENCUENTROS OFICIALES DE HOY

Por la Asociación de Foot-Ball de Santiago

PARTIDAS	CANCHAS	HORAS	ARBITROS	DIRECTORES
Copa República				
F. Libertad I c. Gimnástico I.	Independencia 2	4 P. M.	J. B. Lapiedra	Deleg. Brigada
Copa Chile (Argentina)				
Mundial I c. Guacolda I.	Magallanes	4 P. M.	J. L. Huerta	S. Salinas
A. Prat I c. M. Eléctrica I.	Magallanes	2.15 P. M.	Eduardo Tessada	S. Salinas
Copa Independencia				
Arco Iris II c. B. Central II.	Independencia 1	10.30 A. M.	Fco. Viveros	M. Schmidt
F. Libertad II c. Gimnástico II.	Independencia 2	10.30 A. M.	M. Schmidt	M. Schmidt
Liga Metropolitana de Deportes				
Primera División				
Maestranza c. Dublin.	Metropolitana	3.30 P. M.	Carlos Aguirre	Contreras
División Intermedia				
Maestranza II c. Miraflores.	Metropolitana	2 P. M.	J. Sepúlveda	Contreras
Segunda División				
Juan Trías c. U. Cordillera.	Maestranza	2.15 P. M.	J. M. Fernández	Serra
Jorge V. c. Mac-Kay.	Maestranza	3.45 P. M.	Vicente Montalva	Serra
Los Carrera c. Universal.	Tocornal	3.30 P. M.	Tobías Guzmán	Jería
Gold Cross II c. República II.	Metropolitana	10.30 A. M.	J. B. Macdonald	Seisdedos
Small Star II c. Unión II.	Sta. Filomena	3.30 P. M.	Juan Meyer	Díaz
Tercera División				
U. Argentina II c. Wellington.	Sta. Filomena	2.15 P. M.	Ernesto Romero	Zapata
M. Lackington c. A. Rossi.	Sta. Filomena	10.30 A. M.	Juan Jiménez	Díaz
U. Sta. Isabel II c. Mac-Kay II.	Maestranza	10.45 A. M.	Vicente Montalva	Gacitúa
Jorge V. II c. Capitán Prat II.	Maestranza	9.30 A. M.	Jorge Chartier	Gacitúa
Miraflores III c. Los Carrera II.	Metropolitana	9.15 A. M.	J. Mackenney	Seisdedos
Liga Nacional de Foot - Ball				
Primera División				
B. Dávila I c. Vista Hermosa I.	Mujica	3 3|4 P. M.	Justo Martínez	L. A. Valdivieso
El Salto I c. Etcheverry I.	O'Higgins	3 3|4 P. M.	A. Aguirre	A. Aguirre
División Intermedia				
E. Nacional I c. R. Recoleta I.	O'Higgins	2.15 P. M.	A. Aguirre	J. Arraño
Independencia I c. Yungay I.	Mujica	2.15 P. M.	M. Sepúlveda	L. A. Valdivieso
Liga José Arrieta				
Primera Serie				
Seleccionado c. Valparaíso I	Peñalolén	4 P. M.	Berríos	Demetrio Danus
Segunda Serie				
Guindos c. Iris	Peñalolén	2.45 P. M.	V. Valdovinos	Demetrio Danus
Tercera Serie				
Luis Arrieta c. Valparaíso	Peñalolén	1.30 P. M.	G. Berríos	Demetrio Danus
Liga Obrera de Foot - Ball				
Primera Serie				
U. Camilo Henríquez I c. Londres I	Unión Americana	3.30 P. M.	Barrueto	Barrueto
Segunda Serie				
18 de Setiembre I c. Constitución I	Constitución	3.30 P. M.	Bermúdez	Acuña
U. Camilo Henríquez II c. T. Edison II	Unión Americana	2.15 P. M.	A. Silva	Aravena
Orompello I c. Bernal II	Parque N.o 2	3.30 P. M.	A. Olivares	Opazo
Tercera Serie				
Constitución II c. Bernal III	Constitución	2.15 P. M.	Canales	Garín
Tricolor Royal I c. Orompello II.	Parque N.o 2	2.15 P. M.	Juan Huerta	Medina
S. Lincoyán II c. 18 de Setiembre II	Parque N.o 1	2.15 P. M.	O. Olivares	Olivares

CICLISMO

LAS CARRERAS DE HOY DEL CLUB ROYAL

Se iniciarán a las 2 P. M. en el Velódromo del Pa Cousiño

A las 2 P. M. se verificará en la tarde de hoy la reunión ciclista organizada por el Club Royal.

El programa consta de nueve pruebas, la mayoría de corto aliento, lo que será de mayor atractivo para nuestros aficionados.

EL PROGRAMA

El orden del programa será el siguiente:

SEÑOR JUAN BESTARD, presidente del Club Ciclista Royal

Primera carrera, 3,000 metros, tercera categoría.

Segunda carrera, 4,000 metros, segunda categoría.

Tercera carrera, 9,000 metros, primera categoría.

Cuarta carrera, 9,000 metros, campeones.

Quinta carrera, 1,000 me fantiles.

Sexta carrera, 3,000 me cera categoría.

Sétima carrera, 6,000 me gunda categoría.

Octava carrera, 8,000 primera categoría.

Novena carrera, 10.000 campeones.

COMITE DIRECTIV

Comisarios generales, Alberto Caffi y J. Béstard

Jueces de partida, señor mo Vásquez y Manuel Pe

Jueces de llegada, se Francisco Jiménez, Alej ves, Gabriel Leiva, Emilio lez, Armando Lazcano y L dujano.

Cronometradores, señore Herrera y Juan Lizama,

Anunciadores y dep corredores, señor Améric netti.

Secretario general, señ cisco Pérez.

Tesorero general, seño Armijo.

Comisarios de cancha, sidentes de clubs y señores Román, Antonio Béstard, Sánchez, Antonio Robles y Castro.

CLUB CICLISTA IBER

Cita a junta general ordi ra hoy a las 9.30 A. M., e ra convocatoria, y a las en segunda, con el núm asista.

TIRO AL BLANCO

El resultado del certamen H. Chattin que se llevó a efecto últimamente en el Stand de esta institución, fué el siguiente:

Equipo ganador en este concurso. — Obtuvo el triunfo el sétimo bando, compuesto por los señores

A. Prado (cap.).	294	puntos
M. Castro.	269	"
M. Hewitt.	291	"
O. Mackenney.	264	"
E. Gevert.	246	"
A. Echave.	276	"
Total.	1640	"

Obtuvieron premios individuales:

Primer premio, don Eulogio Duarte, con 297 puntos.

Segundo premio, don Pedro López, con 296 puntos.

Tercer premio, don O. Rodríguez, con 294 puntos.

Cuarto premio, don A. Prado, con 294 puntos.

Quinto premio, don J. Gormaz, con 291 puntos.

Sexto premio, don M. Hewitt, con 291 puntos.

Sétimo premio, don G. Lavín, con 291 puntos.

Hoy se reunirán en el local del Club Nacional los premiados, a fin de hacerles entrega de sus estímulos.

LAWN - TENNIS

CUARTO CAMPEONATO DE FIESTAS PATRIAS. — Lo organiza el Olympia Tennis Club. — Un éxito por demás halagador promete tener este torneo en que dirimirán superioridades nuestros mejores raquetts, tales como Harnecker, Dalgalarrando, Bierwirth, Carpentier, Silva, etc. y donde han de destacarse sin duda alguna nuevas figuras sobresalientes, que son una esperanza para este noble y caballeroso sport.

Tanto por el número como por la calidad de los jugadores inscritos, nos hacen augurar teresantes días deportivos magníficas canchas que la Quinta Normal el Club zador.

Nuestro público tendrá nuevamente ocasión de ver partidas a desarrollarse inscritos en los diferentes del interesante programa, tunamente fué dado a cono

Las inscripciones per abiertas y a disposición gadores en Pasaje Matte y en el local del Club has 6 del presente, a las 6 P. ra en que se cerrarán pa der a los sorteos.

EXCURSIONISMO

CENTRO DEPORTIVO RINEOS.— Esta institución última sesión tomó en detalle de la fiesta de que se efectuó en el Teatro ralda, para reunir fondos objeto de instalar un en el barrio San Diego. líquido que arrojó dicho ascendió a la cantidad de

Después de un extenso acordó que la suma era lo suficiente para gastos de instalación nico; en consecuencia, depositar estos fondos de Ahorros hasta enterar tidad necesario.

Al objeto, se encomendó sidente para que procure certación de un match de entre los mejores equipos tiago. El premio que se consiste en un hermoso nado por don Sebastián que se disputará en dos

Ha creído esta institu a conocer al público para que se vea que los de los "Pirineos" no se hasta conseguir el fin que sigue.

LA GRAN REUNION AUTOMOVILISTICA DE HOY EN LA AVENIDA BEAUCHEFF

EN LOS CAMPEONATOS DEL KILOMETRO, QUE SE INICIARAN A LA 1½ P. M., PARTICIPARAN LOS MEJORES EXPONENTES DEL PAIS

Entusiasmo que despierta este torneo en nuestros círculos sociales y deportivos

Esta tarde se realizará el campeonato del kilómetro, importantes carreras automovilísticas que han logrado apasionar a nuestros más destacados pilotos.

Después de las que organizó la Sociedad Deportiva Automovilística de Santiago, el 21 de Mayo próximo pasado, nuestros virtuosos del volante estaban deseosos de participar en pruebas en que dejaran demostrado una vez más, la pericia y sangre fría, pero por la poca ayuda prestada por nuestras autoridades para el mejoramiento de los caminos vecinos debían perder las esperanzas de la realización, más o menos pronta de una reunión de esta índole.

SEÑOR JUAN BLURTON,

árbitro general de la reunión

Debido, pues, a la desinteresada y activa labor del señor Arturo Calvo Mackenna que con grandes sacrificios pudo dar un paso importante en este sentido, arreglando inteligentemente un terreno enteramente abandonado, como lo era la Avenida Beaucheff, no hace más de un año atrás, los numerosos aficionados y campeones del arte mecánico, podrán disfrutar de sus condiciones, ya que ha quedado la Avenida transformada en un verdadero paseo, tanto para peatones como para toda clase de vehículos.

Desde sus comienzos en la Avenida Blanco Encalada hasta la terminación en la Avenida Rondizzoni, la carretera está enteramente pavimentada con maicillo grueso y consistente; con sus niveles perfectamente adecuados a la anchura de 14 metros. Paralelo con la calzada existen hermosos prados, cuyo verdor da un golpe de vista espléndido a la perspectiva.

Un bien construído camino de tres metros de ancho corre paralelo con los prados, pavimentado con maicillo blanco, para el tráfico del público.

Completa la hermosura del paseo la reja que deslinda la Avenida con el Parque Cousiño.

Construída con pilares de ladrillos rojos deja entrever a este paseo popular en toda su extensión cuyos grandes árboles cubren como bóveda el aludido camino.

Al pie de la reja se han arreglado hermosos cuadros de verdura a todo su largo. Si añadimos las valiosas construcciones que ya se perfilan en el costado poniente, darán a esta Avenida un valor digno de la capital de la República.

La pista

La carretera tiene una extensión de más o menos 1,800 metros, y el punto de partida ha sido fijado desde la Avenida Blanco Encalada a quinientos metros del punto de control, donde estará instalado el aparato controlador del kilómetro, o sea de donde empezará la carrera a plena velocidad. La meta de control de partida estará señalada con un poste blanco.

El final de los mil metros estará señalado con otro poste, donde está establecido el controlador eléctrico de llegada.

Ambos aparatos, los más perfectos que han llegado hasta nosotros estarán bajo la vigilancia inmediata del señor Juan Blurton, quien estará asesorado por los señores Augusto Perrey, Juan A. Maluenda, capitanes Marín y Contreras, un teniente de Telégrafos y el señor Juan Gálvez Rivas.

Durante el día de ayer numerosas cuadrillas de trabajadores han estado preparando convenientemente el terreno para dejarlo en inmejorables condiciones.

Se le ha regado en forma que no deja posibilidades de que se levante polvo con la pasada de los automóviles.

El señor Calvo Mackenna ha dirigido personalmente los últimos preparativos desde las primeras horas de la mañana.

VISCOSINE

Los competidores

Durante los últimos días y especialmente ayer tarde los numerosos concursantes han recorrido la pista a grandes velocidades con un entusiasmo que augura a la reunión un interés inusitado.

Automóviles y motocicletas han rivalizado en dar velocidades apreciables a sus máquinas ante un numeroso público que ha celebrado entusiastamente a los pilotos.

Se han registrado velocidades que dejan entrever para hoy reñidas llegadas.

Las entradas para el público

A fin de evitar que el público asistente no sufra inconvenientes para el acceso a la Avenida, damos a continuación las puertas de entradas.

Para las localidades de $ 5 o sea las preferidas, será por la Avenida Tupper y por la puerta del Parque que da frente a la calle Tattersall. Por estos puntos se entrará a las tribunas oficiales.

Las entradas especiales de $ 2 se expenderán en la Avenida Tupper y tendrán sus límites hasta las tribunas costado norte.

Las populares se venderán en la Avenida Rondizzoni y su acceso será por la puerta frente a la calle Tattersall y Avenida Rondizzoni, abarcando todo, el terreno a ambos lados de la pista desde esta puerta hasta la meta de llegada.

El comisario inspector señor Manuel Concha, que tendrá bajo su experimentada vigilancia el resguardo del recinto de carreras, ha dado las órdenes del caso para la seguridad de los asistentes.

Los coches de familias y de alquiler se situarán en Blanco Encalada desde Benavente al oriente a lo largo de la Avenida Tupper, en los alrededores de la Avenida Club Hípico.

Por ningún motivo se permitirá la entrada a cualquier vehículo en el terreno de las carreras, desde la 1 P. M. en adelante.

VISCOSINE

Recomendación a los concurrentes

En la reunión verificada el Viernes último se acordó recomendar a los pilotos la exactitud en la hora de llegada para participar en las pruebas en que están inscritos a fin de evitar entorpecimientos en el desarrollo del programa. Se les ruega estar 10 minutos antes pues, al no cumplir con este requisito, están expuestos a perder todo derecho a su participación.

Los coches que tomarán parte en las carreras deberán situarse frente a la Escuela de Ingeniería desde la Avenida Blanco Encalada a Tupper, costado oriente, donde tendrán espacio suficiente para su movilización.

LA MERCERIA
EN AHUMADA 42
Vende barato

Sed generosos con las Gotas de Leche el Martes 5, ellas cuidan de los niños pobres

PREMIO ARTURO CALVO MACKENNA

El jurado

El jurado será el siguiente:

Controladores.— Señores Juan Blurton, Juan Gálvez Rivas, capitanes Contreras y Marín, Augusto Perrey, Juan A. Maluenda y un teniente del Batallón de Telégrafos.

Jueces.— Señores Rafael Sotomayor, Armando Reyes, Antonio Escobar, Roberto de la Maza, Horacio Echegoyen, Mr. Squire, Eugenio Ossa Lynch y Guillermo Puelma Navarro.

Jurado.— Señores Juan Blurton, Jorge Cornisch B. y Salvador Sanfuentes.

A todas estas personas se les ruega estén a la 1 P. M. en punto en las tribunas oficiales.

Las pruebas de motociclismo

No hay duda que la inclusión de los motociclistas a esta importante reunión será uno de los principales números del programa, ya que, si bien estamos relativamente adelantados en cuestiones de este arte, no nos es dado ser testigos de carreras en que se aquilaten la pericia y sangre fría de nuestros campeones y la bondad de las máquinas que intervienen.

El solo hecho de tener en esta ocasión una espléndida pista para desarrollar velocidades fantásticas, ha motivado el gran entusiasmo de los ya numerosos inscritos.

Los automóviles

Desde el día que el señor Calvo Mackenna insinuó a la prensa la idea de verificar estas carreras, nuestros más preparados e intrépidos pilotos se han esmerado en perfeccionar sus máquinas para exigirles el máximum de eficiencia y seguridad en las pruebas.

De entre los inscritos se destacan verdaderos campeones del volante, tales como Bondi, Borcosque, Orrego, González y tantos otros que han dado grande impulso a este arte.

VISCOSINE

Al incluir carreras para los autos de arriendo se estimula en forma el gusto de los modestos chauffers, que no tienen otro aliciente en su rutinaria vida de labores que la satisfacción de haber logrado ganar el sustento diario.

Los premios

Ofrecidos por los diarios principales de la capital, son artísticos y valiosos.

El señor Calvo Mackenna ha donado otro trofeo a nombre de la Avenida Beaucheff, fuera del que ya tiene destinado para la carrera categoría arriendos P.

VISCOSINE

El programa

El programa completo de la reunión es el siguiente:

1.a carrera a la 1 1|2 P. M.
Premio: Arturo Calvo Mackenna. —Categoría arriendo P.:
1. Juan González, en Dodge.
2. Epifanio Ruiz, en Dodge.
3. Rafael Leiva, en Maxwell.

2.a carrera a la 1.50 P. M.
Premio: "El Diario Ilustrado".—Categoría tres litros:
1. Francisco Ceradelli, en Essex
2. Alberto Ruiz de Gamboa, en Essex.
3. Carlos F. Borcosque, en Ford.
4. Vicente Rodríguez, en Overland.
5. Fco. Astaburuaga, en Essex.
6. Carlos Orrego, en Ford.
7. Julio Alvarado, en Ford.

3.a carrera a las 2.40 P. M.
Premio "La Nación".— Categoría motociclismo:
1. Arturo Friedemann, en Indian.
3. Arturo Follet, en Indian.
4. Manuel Pizarro, en H. Davidson.
5. Marcelo Person, en H. Davidson.
6. Guillermo Thile, en H. Davidson.
7. Arturo Rodríguez, en Indian.
8. Juan Trapp, en H. Davidson.

4.a carrera a las 3.30 P. M.
Premio "El Mercurio".—Categoría fuerza libre:
2. A. Ruiz de Gamboa, en Essex
5. Fco. Astaburuaga, en Essex.

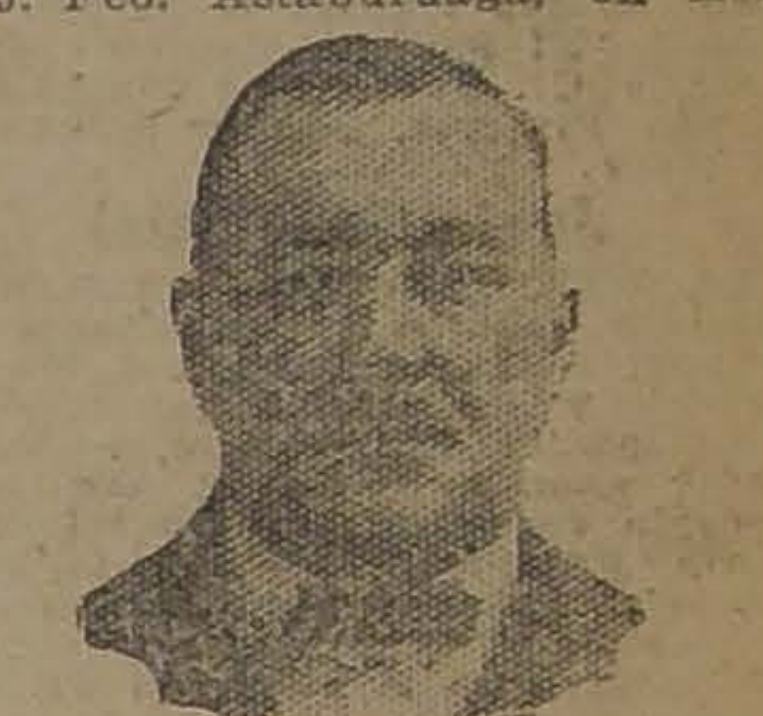

SEÑOR DOMINGO BONDI,

que hará el recorrido en Hudson

6. Carlos Orrego R., en Ford.
9. Antonio González, en Dodge.
11. Domingo Bondi, en Hudson.
13. Alberto Ullman, en Mitchel.
14. Telasco Bascuñán, en Elguin.
16. Julio Colombi, en Overland.
17. Humberto Andrade, en Scripps.
19. Alfonso Reveco, en Chadler.
20. Jorge Ovalle, en Peerles.
21. Ramiro Vives, en Stanley.

5.a carrera a las 4.40 P. M.
Premio Avenida Beauchef.—Categoría arriendo A.:
1. Ernesto Soto, en Ford.
2. Pedro Medina, en Dodge.
3. Lorenzo Romero, en Ford.
4. Nicolás Pérez, en Ford.
5. Humberto Ramírez, en Ford.
6. Ramón Rojas, en Ford.

LA AVENIDA BEAUCHEFF AL INICIARSE EN ELLA LAS TRANSFORMACIONES QUE LA HAN CONVERTIDO HOY EN UNA DE LAS MAS IMPORTANTES ARTERIAS DE LA CIUDAD

viscosine
LUBRICANTE PERFECTO
PRODUCTO PURÍSIMO
ES LA MEJOR GARANTÍA
DE LA CONSERVACION
DE SU MOTOR

viscosine
ES
EL ACEITE CLÁSICO
DE LOS
AUTOMOVILISTAS
ENTENDIDOS

CASIMIRES

INGLESES FINOS, recién llegados, desde	$ 24.00
FANTASIAS, azul y negro, muy finos, desde	$ 29.50
NEGRO Y AZUL, gran surtido, desde	$ 34.00
PARA TRAJES DE ETIQUETAS, desde	$ 36.00
CON SEDA, artículo de gran moda, desde	$ 39.00

CASA SMART
BANDERA 578
ENTRE CATEDRAL Y SANTO DOMINGO

LIQUIDACION DE MADERAS

DE RAULI DE 1.a, 2.a y 3.a

Liquido por cuenta de un productor, la siguiente cantidad de madera, pudiendo los interesados comprar toda la partida o por el número de piezas que deseen, pasado de veinte.

1375 Tablas de 1 x 8 de 1.a y 2.a
2400 Tablas de 1 x 10 x 12 de 3.a
1125 Tablas de 1 x 8 x 12 de 3.a
400 Tablones de 3 x 10 de 3.a
600 Tablones de 2 x 10 de 3.a

La madera se da a precios excepcionales, puesta en esta capital. Tratar en HUERFANOS 1285, Of. 15, en horas acostumbradas de oficina.

B. PEREZ MARCHANT.

ACEITE VISCOSINE — LUBRICANTE PERFECTO — ACEITE MINERAL PURO — LA MEJOR GARANTIA PARA LA CONSERVACION DE SU MOTOR ES EL ACEITE VICOSINE

NEUMATICOS "DUNLOP"

Pregunte a los automovilistas entendidos, sobre las bondades del
ACEITE "VISCOSINE"

PIDA siempre NEUMATICOS

FISK FISK

TELEFONO 1615. — DELICIAS esq. DIECIOCHO

Time to Re-tire?
(Buy Fisk)

NEUMATICOS
para Cadillac, Hudson, Chandler y Dodge.
Marcas: MICHELIN - DUNLOP - PALMER CORD - LEE
A mitad de precio, realizo
DELICIAS 851

VISCOSINE ES EL MEJOR LUBRICANTE — PIDA SIEMPRE VISCOSINE

PROXIMA ESCASEZ DE FORD

Los diarios acaban de publicar alarmantes noticias de Detroit según las cuales el poderoso industrial señor Henry Ford ha decidido cerrar temporalmente sus grandes usinas debido a las huelgas del carbón en los Estados Unidos.

Esta paralización que va a dejar sin trabajo a más de 85,000 obreros, interrumpirá violentamente la producción normal de automóviles y de autocamiones Ford, así como de tractores Fordson, produciéndose la correspondiente escasez de éstas populares máquinas en todo el mundo.

En vista de tales circunstancias extraordinarias, y siendo sumamente reducidas nuestras existencias en Ford y Fordson, recomendamos a los interesados se apresuren a pasarnos sus órdenes de compra, para asegurarse de la preferencia en las entregas.

A pesar de las circunstancias mencionadas, los bajos precios que tenemos en vigencia, desde hace 15 días, no serán aumentados.

Sírvase pedir mayores datos en nuestros Almacenes en calle de CATEDRAL 1037.

SUCURSALES Y AGENCIAS EN TODO EL PAIS

GIBBS & Co.
SANTIAGO, VALPARAISO, CONCEPCION, IQUIQUE, ANTOFAGASTA

RIVAS Y CALVO
Casa de Consignaciones y Remates
Tiene en venta constantemente:
AMOBLADOS DE SALON, COMEDOR, DORMITORIOS, ESCRITORIOS, HALL
Muebles estilo colonial.
Pianos y Autopianos.
Lámparas eléctricas.
Cuadros Nacionales y Extranjeros, antiguos y modernos.
Muebles sueltos de todas clases.
1284-1290 -:- Compañía -:- 1284-1290

Quiere adquirir un buen AUTOMOVIL?
VISITE
Garage Cattoretti
ERASMO ESCALA 2105

NEUMATICO
GOODYEAR CORD
SE IMPONE POR SI SOLO

VISCOSINE es el mejor lubricante para su automóvil. — No use otro aceite que no sea VISCOSINE. — Recuérdelo bien, VISCOSINE es la mejor garantía para la buena conservación de su motor

VIDA OBRERA

AUSPICIADO POR EL GREMIO DE VALPARAISO, PROXIMAMENTE SE EFECTUARA UN CONGRESO NACIONAL DE CHAUFFEURS

EXPOSICION QUE HACEN AL PUBLICO LOS MIEMBROS DEL CONSEJO DE TRANVIARIOS, SOBRE EL PROXIMO PARO

Ha presentado su renuncia el Secretario de la Junta Provincial, señor Manuel Muñoz

Los estucadores realizarán en los días de fiestas patrias una Convención amplia

La interesante reunión de hoy de reorganización del Centro Benny Leonard

FIESTAS, ACUERDOS Y CITACIONES SOCIALES

PUBLICACIONES DE LA FEDERACION OBRERA DE CHILE

SECCION DE FUNDIDORES DEL C. S. DE C.—Se ha citado a junta general extraordinaria para hoy, a las 9.45 A. M., en el local Avenida Matta N.o 792.

Se ruega encarecidamente la asistencia a los fundidores de los establecimientos Acero Electro, Maestranzas San Bernardo y del Ejército, Valdivieso y Victoria.

El beneficio y velada pro la familia del federado, Manuel Quiroz, se llevará a efecto el Sábado 9 de Setiembre, a las 9 P. M.

Las entradas se encuentran a la venta en las siguientes partes: Zapatería "El Soviet", Consejo Industrial de C., Sección de Mueblistas, Sección Pintores, Sección Jaboneros, etc., etc.

Junta Provincial

LA REUNION DE HOY.—Se ha citado a reunión extraordinaria para hoy, a las 10 A. M., a los delegados y secretarios generales de los Consejos Industriales, a fin de tratar asuntos urgentes, como ser: elección de secretario general de la Junta Provincial, y "Asunto tranviario". Asistirá una comisión de la Sección Tranvías a explicar los pormenores de la situación del personal.

CONSEJO DE TRANVIARIOS DE SANTIAGO—Se ha citado al personal de las diferentes secciones, en sus respectivos locales, para darles cuenta de las comisiones que han actuado en las tramitaciones del último acuerdo; también se dará a conocer la entrevista con el Presidente de la República, y el pliego de peticiones, en caso que haya necesidad de ir al paro.

CENTRO INSTRUCTIVO LA ALEGRIA.—Hoy, matinée familiar, se invita a las familias del barrio.

CONSEJO FEDERAL N.o 4 DE MOLINEROS.—Se ha citado a junta general para hoy, a las 10 A. M., en Siglo XX N.o 123; se encarece la asistencia por haber asuntos de suma importancia que tratar.

CONSEJO N.o 2 DE TRANVIARIOS.—Sección Victoria—Se ha citado a junta general extraordinaria para hoy, a las 8 P. M., para seguir tratando sobre el paro acordado y la cuenta de la comisión sobre los últimos acuerdos tomados por el Directorio central, se encarece la asistencia a todo el personal.

CONSEJO INDUSTRIAL DE CONSTRUCCIONES DE LA FEDERACION OBRERA DE CHILE. — Hoy, a las 2 P. M., habrá asamblea amplia en este Consejo Industrial en su local, Avenida Matta 792.

En esta reunión se elegirán los tres federados para formar la terna, por los que se votará el próximo Domingo, para llenar las vacantes producidas en la J. E. F.

Se advierte que la asistencia es obligatoria.

SECCION PINTORES Y EMPAPELADORES DEL CONSEJO I. DE CONSTRUCCION.— Para hoy, a las 9 de la mañana, están citados todos los pintores y empapeladores, sean o no federados, en el local de la Avenida Matta 792, esquina de San Francisco.

Se encarece la asistencia por ser de vital importancia.

Los pintores que están sin trabajo, pueden pesar a esta secretaría, porque hay varios pedidos de operarios.

C. I. DE CONSTRUCCION.— Sección Mueblistas.— Para hoy, a las 10 de la mañana, se cita a todos los personales, especialmente a los delegados de fábrica.

En esta asamblea se acordó el día en que se nombrará el secretario general y la cuenta de los delegados a la Convención Provincial.

Publicaciones de la Asociación de Cuadros Artísticos Obreros de Chile

ACADEMIA ARTISTICA NUEVA YORK.—Como ya se ha anunciado anteriormente, hoy, a las 2 de la tarde se llevará a efecto la elección del nuevo Directorio que regirá los destinos de la Academia por el período de un año. La elección tendrá lugar en el nuevo local (Delicias 3889), y en conformidad a los estatutos se sesionará con el número que asista. Seguirá a la elección una matinée que se ha preparado en honor del Directorio elegido la que durará hasta las 7 P. M. En la noche habrá baile, de 9 a 11 1|2 P. M.

CUADRO DE ZARZUELAS Y COMEDIAS FERMIN VIVACETA.—El programa para las fiestas de la Sociedad de las Matronas que se efectuará hoy, a las 9 P. M., en el local de la Sociedad Artesanos La Unión, estará a cargo de este conjunto.

UNION LOCAL DE TRABAJADORES INDUSTRIALES DEL MUNDO DE LOS I. W. W.—Se pone en conocimiento de los departamentos adheridos a esta junta, que hoy corresponde celebrar asamblea plena, por cuyo motivo deben asistir todos los trabajadores.

CUADRO ARTISTICO DEL CENTRO DEPORTIVO ARTURO ALESSANDRI.—Esta tarde se ofrecerá al señor Leopoldo Jara, con motivo de su onomástico, unas once en el local situado en la calle Maule 514.

Esta manifestación se le ofrece al señor Jara, aparte de lo ya indicado, en atención a su labor desarrollada en el seno de este Cuadro, que lo cuenta como uno de sus más entusiastas actores.

CENTRO ARTISTICO ESTUDIO Y PROGRESO.—Se ha citado a junta general para hoy, a las 11 A. M. en su nuevo local, Andes 2255.

BAILE SOCIAL. — El Manuel Aránguiz Boxing Club, ha organizado para esta tarde, en el Parque Sportivo Providencia, un baile social, al que se han invitado a todas las instituciones congéneres y recreativas.

LA CUESTION TRANVIARIA

EXPOSICION QUE HACEN AL PUBLICO LOS OBREROS TRANVIARIOS, SOBRE EL POSIBLE PARO DEL DIA 6 DE LOS CORRIENTES

Los diarios de la capital han dado a la publicidad la noticia de un posible paro del personal tranviario, en sus diferentes secciones; esto es verdad; está acordado para el próximo Miércoles 6 del presente. Como el público no conoce verdaderamente cuál es la situación porque atraviesa el gremio, y hasta hay algunos que creen que los tranviarios ganamos suculentos sueldos, cuando en realidad los sueldos son los siguientes. Un maquinista, $ 5.65; un cobrador, $ 4.52. Esto es no un sueldo seguro, pues si bien es cierto que la Empresa tiene ciertas garantías, o premios para el personal, son muy pocos los que los perciben, si se toma en cuenta el sistema de castigos que se gasta la Empresa.

Tenemos, que el gasto mínimum de un empleado, con su sola esposa, es el siguiente:

Carne.	$ 1.40
Grasa.	0.20
Papas.	0.20
Azúcar granulada.	0.40
Té.	0.20
Carbón, dos kilos. . . .	0.60
Cebolla, pimienta y sal. . .	0.30
Aceite y verduras. . . .	0.30
Velas, parafina y fósforos	0.25
Porotos, 1|2 kilos. . . .	0.30
Mote.	0.30
1|2 litro de leche. . . .	0.30
Pan.	1.00
Total.	$ 5.55

Si las esposas nuestras no nos ayudan a ganarnos la vida, estamos corriendo el peligro de perecer de hambre, junto con nuestros hijos.

Los tranviarios, después de una serie de sacrificios de más de seis meses, en la que nosotros y nuestras familias hemos estado soportando las consecuencias de la cesantía por ese tiempo, con una miseria tal, que sólo los que les ha tocado estar cerca de nosotros, la han sabido apreciar.

Nuestra organización, después de mover todos los resortes para solucionar esta crítica situación, tanto ante el Presidente de la República, como ante la Ilustre Municipalidad, sin lograr que ninguna de estas tramitaciones lograran tener el éxito deseado, tanto en beneficio nuestro, como en beneficio de la ciudad, que también sufre enormemente; el Consejo 2 se vió en la necesidad de golpear las puertas del Gobierno, para establecer la Olla Común, que se logró mantener por espacio de tres meses. ¡Qué vergüenza para los hombres, que estamos acostumbrados a ganarnos nuestro "pan" con el sudor de la frente! Después de esta pequeña bonanza, para los cesantes tranviarios, que, hubo de cesar por falta de fondos en el Gobierno, nuestros compañeros tuvieron que retirarse de la Empresa, para tener un pan que comer con los pocos centavos que tenían de depósito en la Compañía, y muchos siguen en la Esperanza que se les ha de dar trabajo, y siempre esperando la solución del conflicto tranviario; pero estos compañeros, están viendo con desesperación de cómo la Empresa, con el pretexto de que "pierde", en el servicio de tranvías, está quitando las garantías de que gozaba el personal, antes de que se produjieran las anomalías del conflicto tranviario.

Hemos visto pacientemente, de cómo la Empresa nos ha retirado **las medicinas**, a que teníamos derecho, hemos visto de cómo la Empresa nos quiere imponer el pagar $ 2.50 mensuales, para tener derecho a una franquicia que los mismos fallos establecen; y todavía se nos impone la obligación de asociarnos en una institución formada por la Empresa misma. **¿Acaso no somos libres de hacerlo donde nos dé la real gana?** Esta sociedad dió buenas garantías, pero hoy poco a poco las está retirando, faltando con esto al artículo 9 de los estatutos de la institución nombrada: de que las medicinas son para todos los miembros de la familia, que estén cobijados en un mismo techo. Aparte de las hostilidades de que somos parte de los inspectores, que obedecen a órdenes superiores de pasarnos partes por la más mínima falta, lo que nos cuesta la suspensión de dos, tres y cinco días, perdiendo con ésto todos los premios de garantías que nos tiene señalado la Empresa.

Los obreros que nos encontramos cesantes por las causales arriba anotadas, tenemos la obligación de presentarnos tres veces al día en las garitas y depósitos sin la menor remuneración por parte de la Empresa; en este trabajo, — y hay que tomar nota, — que, una de estas presentaciones debe ser a las 4 y media P. M. y la segunda a las 7 A. M., y la tercera, a las 10 y media A. M., si por cualquiera casualidad un empleado no se presenta a la hora señalada, se le despide sin ninguna clase de reclamos.

Además, la Empresa ha establecido una especie de reglamento que ha llamado en tildar "circulares", y que establece órdenes como éstas: "Que los cesantes durante las horas en que esperan trabajo o sea desde las 4.50 A. M. hasta las 7 A. M., no pueden moverse de la sala y permanecer sentados en ella". Como se ve, esta orden no puede ser más ridícula, e inhumana; a la vez de que no se les abona sueldo. ¿Podrá un obrero, por paciente que sea, soportar todas estas gabelas?. . .

Y sin embargo, todo esto lo venimos soportando pacientemente desde hace más de seis meses, por el temor de que se nos tilde de propiciadores de alza de las tarifas tranviarias. Hoy a la Empresa le parece que son muchas todavía las garantías de que goza el personal. (Siempre con el pretexto de que pierde en el servicio tranviario), pues hemos sido notificados de una rebaja de los salarios, y nueva suspensión de operarios y empleados. En un principio creímos que sólo se trataría de una amenaza que no sería cumplida, pero hemos visto con gran indignación que se trata de una cosa efectiva, pues ya se ha llevado a la práctica de despedir nuevamente una parte del personal de Maestranza, y como es lo natural, según nos lo demuestra la Empresa, por sus actos, procederá a rebajar los salarios en la forma anunciada, cosa que nosotros no estamos dispuestos a aceptar mansamente.

Sería muy largo enumerar todas las injusticias que se cometen a diario con el personal tranviario, llegándose al colmo de descontar de los salarios al personal de Maestranza, el tiempo que éste emplea en ir a consultar el doctor que se encuentra en los mismos talleres. Todo ésto sin tomar en cuenta para nada, los fallos arbitrales, y los contratos de transacciones que hemos llegado de común acuerdo con la Empresa. Entre ellos está la reforma del actual reglamento de trabajo, o sea, de las medidas disciplinarias, por el sistema usado en el año 1920, compromiso éste que, lo hizo don Samuel Claro Lastarria, actual Ministro de Relaciones, representando a la Empresa, ante el Diputado don Santiago Labarca y una comisión de obreros que fueron a tranzar a raíz del paro tranviario de Julio de 1921.

Por todas estas consideraciones, que no escaparán al criterio honrado del público, de parte de quién está la razón, los obreros tranviarios y de todas las secciones, reunidos en asamblea plena, el Jueves 31 de Agosto, acordaron declarar un paro, indefinido, a contar desde el Miércoles 6 del presente.

Antes se harán todas las tramitaciones necesarias conducentes a evitar este movimiento extremo, de solucionar estas incidencias y de tener garantías de la Empresa que no rebajará los sueldos; que deje la libertad de asociación; cumplimiento de los compromisos contraídos anteriormente; completa normalización del servicio de tranvías de la ciudad de Santiago, y, finalmente, normalización de los jornales en compensación de las exigencias de la vida.

Con esto cumplimos con un deber en dar a conocer a la opinión pública, el por qué del movimiento de los obreros tranviarios. — **El Comité.**

Las señoras del Patronato hacen sacrificios para salvar a los niños. Dadles los medios para conseguirlo

Fiestas sociales

CENTRO INSTRUCTIVO "EL DESPERTAR".—Hoy, a las 4 P. M., matinée con orquesta.

En la noche, baile familiar, el que también será con orquesta.

CENTRO LA "INSTRUCTIVA OBRERA".—Hoy, a las 5 P. M., matinée amenizada con orquesta.

A las 9.30 P. M., baile social. También será amenizado por la orquesta.

Unión de Matronas

SIMPATICA FIESTA DE BENEFICIO

Hoy, a las 9 P. M., en el salón-teatro de la Sociedad Artesanos La Unión, Riquelme 859, se llevará a efecto la simpática velada literario-musical y baile social que a beneficio de fondos sociales ha organizado esta institución.

El programa es de lo más variado.

La parte teatral estará a cargo del Cuadro Fermín Vivaceta, de la A. de C. A. O. de Ch., poniendo en escena la chistosa zarzuela: ¡Quién fuera libre!, la simpática tonadillera Aldita Aguilera cantará lo mejor de su repertorio.

Se dará término a esta velada con un gran baile social, dirigido por el señor Julio Godoy.

Las entradas estarán en venta desde las 8.30 en la puerta, siendo su valor de dos pesos para los caballeros y para las señoritas el acceso es libre.

LOS CHAUFFEURS PORTEÑOS AUSPICIAN LA REALIZACION DE UN CONGRESO NACIONAL DE TODO EL GREMIO

Cuestiones que se tratarían en este torneo

Concurso pedido a "La Nación" a este respecto

Hasta nuestra mesa de redacción ha llegado ayer una atenta nota que la Secretaría del Sindicato de Chauffeurs de Valparaíso, nos ha enviado con el objeto de imponernos de algunas tramitaciones que se gestionan actualmente, para la realización de un gran Congreso al cual se harían representar todas las colectividades formadas por el gremio y pertenecientes a las diversas ciudades de la República.

Este torneo, sería el primero en su género que se celebraría en el país.

Para nadie es desconocido cuán numeroso es en nuestro país el gremio de chauffeurs y cuántos han sido sus esfuerzos para lograr obtener, aunque separadamente en provincias, sus respectivas organizaciones en donde poder alcanzar mayores conocimientos tanto gremiales como colectivos sociales.

Estas consideraciones, han sido muy tomadas en cuenta por los chauffeurs de Valparaíso y al efecto, han echado las bases para la celebración del Congreso nacional del gremio que nos ocupa. En este torneo, según se nos ha comunicado, se tratarían importantes asuntos tales como la formación de una sola organización gremial en el país y el estudio de un mejoramiento económico más amplio y el estudio también de una situación social más holgada.

Para la realización de este Congreso, el Sindicato organizador, se ha dirigido a nuestra Redacción para solicitar el concurso de este diario.

"La Nación", que siempre ha sabido secundar ampliamente esta clase de torneos, ha enviado ayer mismo a la Secretaría los datos que le solicitaran.

Por nuestra parte, nos hacemos un deber en invitar a nuestras oficinas, a todos los presidentes de las instituciones formadas por los chauffeurs de Santiago, a una reunión que se efectuará el Martes próximo, a las siete y media de la noche.

La reunión se efectuará en la sala de redacción de Vida Obrera.

EL CUADRO ARTISTICO PEDRO J. MALBRAN

ALGUNOS DE SUS COMPONENTES Y SU LABOR EN LA VECINA COMUNA DE ÑUÑOA

ELBA QUIROZ

Dama joven

FEDERICO CRUZAT,

Delegado ante la Asociación

MARY REYE,

Primera dama

SEÑORITA MARY SANTELICES,

Dama joven

YOLANDA LETELIER

Pianista

Entre las diversas instituciones que se encuentran afiliadas a la Asociación, figura el Cuadro Pedro J. Malbrán, que es compuesto por entusiastas señoritas y jóvenes de la vecina Comuna de Ñuñoa.

Su labor, no obstante haber trepidado con inconvenientes de carácter social y material, ha sido satisfactoria, habiendo participado en diversas funciones de beneficios en el Teatro Avenida Peñalolén y otros de esos barrios.

Sus dirigentes tienen las simpatías generales de la Comuna, pues en cuanta labor de beneficencia se les ha pedido el concurso, no han trepidado jamás en acudir, aunque les signifique algo oneroso.

Por estas razones, cuenta en la actualidad, a pesar de haber existido inconvenientes serios de carácter social, motivada por la renuncia del secretario, se ha reorganizado y cuenta en la actualidad con excelentes elementos.

Su presidente honorario, el Sr. Pedro J. Malbrán, ha contribuido poderosamente también, al adelanto de esta corporación artística. Secundan la labor del presidente de este Cuadro, el señor Miguel Sáez, los señores Federico Cruzat, Andrés Silva, Samuel Bravo y varios otros.

Damos a la publicidad los retratos de algunas de las más entusiastas señoritas de este Cuadro, que han contribuido en forma especial a colocar a esta entidad en el buen pie de que goza actualmente.

El director general artístico de la Asociación, señor Pedro Lamazué, ha felicitado en varias ocasiones a los componentes de esta institución, por sus presentaciones, que han merecido siempre los aplausos de los públicos más exigentes.

CENTRO CULTURAL Y DEPORTIVO 1.o DE MAYO.—Hoy, a las 4 P. M., matinée en honor de las señoritas socias de este Centro. Noche, baile social a las 9 P. M.

CENTRO RECREATIVO EXEQUIEL VILCHES.—Para esta tarde, matinée familiar, a las 6.30 para terminar a las 10 P. M.

CENTRO CRISTOBAL COLON DE LA U. N.—Hoy se llevará a efecto, a las 5 P. M., en el local social la repartición de premios a los socios de este Centro.

SINDICATO DE CHOFERES. — Hoy, de 3 a 9, y en seguida, baile social, en honor de las familias de los socios.

A los que componen el comité festejante de un socio, para hoy, a las 10 de la mañana, le han citado en el local social.

CENTRO FAMILIAR LA ESPERANZA.—A las 5.30 P. M., matinée, dirigido por la señorita Esmeralda Fuentes.

SOCIEDAD "LA DEMOCRACIA". —Para hoy, a las 5 1|2 P. M., hasta las 9 P. M., matinée amenizado por orquesta. Baile familiar desde las 9 1|2 hasta las 12 1|2 P. M.

CENTRO RECREATIVO LA ILUSTRACION. —. Hoy matinée librepensamiento, de 5 a 9 P. M., en honor de las socias, señoritas Sara Castro e Inés Guzmán.

Las socias serán atendidas especialmente por el Directorio y obsequiadas con pasteles y flores.

CENTRO SOCIAL OBRERO DE LA ESCUELA BENJAMIN FRANKLIN.—En el salón-teatro de la Escuela Franklin, se efectuará esta tarde una velada artística y deportiva a beneficio del Cuerpo de Excursionistas "Benjamín Franklin", con objeto de reunir fondos pro-compra de uniformes.

SOCIEDAD DE SOCORROS MUTUOS DE ARTESANOS "LA UNION".—Hoy matinée, de 5 1|2 a 8 1|2 P. M., en honor de las familias de los socios. En la noche, a las 9 1|2 P. M., acto literario-musical, a beneficio de los fondos sociales de la Sociedad "Unión de Matronas de Chile".

CENTRO SOCIAL Y DEPORTIVO "ADOLFO MORALES".—De 9 a 12, clase de ejercicios físicos, en la tarde, de 5 a 8 matinée.

CENTRO RECREATIVO "ARTES GRAFICAS".—Matinée a las 5 y media de la tarde, en Eleuterio Ramírez 1357.

—Hoy, como de costumbre, celebrará sesión de Directorio este Centro.

CENTRO JUVENIL "ALMAGRO". —Manifestación a su socio fundador.—Hoy, a las 5 1|2 de la tarde, se llevará a efecto la velada literario-musical que la Dirección del Centro ha preparado en honor y beneficio del socio fundador, señor Alejandro Payes, por grandes servicios prestados a la institución desde su fundación.

Ecos de un beneficio

SEÑOR GUILLERMO WHIPPLE SEPULVEDA

Secretario del Centro Excursionista Galvarino, cuyo beneficio se celebró anoche con gran éxito. Trabajó en esta velada el Cuadro Pepe Martínez, de la Asociación

CENTRO DEPORTIVO Y RECREATIVO DE CHAUFFEURS (Ejército 714).—Esta noche, baile en honor de las familias de los socios.

ACADEMIA "IRIS".—Hoy matinée, de 5 1|2 a 8.

Noche, a las 9, baile familiar.

CENTRO INSTRUCTIVO UNION DE PELUQUEROS.—Mañana, a las 9, a beneficio de los socios pasivos que se encuentran enfermos.

Para hoy, de 5 a 8 P. M., matinée extraordinaria, y por la noche, de 9.30 a 12.30, baile social amenizados con orquesta. Local: Avenida La Paz N.o 8.

CENTROS OBREROS DE INSTRUCCION.—Hoy, como se había anunciado, habrá fiesta después de las clases en cada Centro.

(Programas). Centro Ibáñez:

I.—El marinerito canción por el niñito Luis G. Huidobro.

II.—Baile por la niñita Fuenzalida Puelma.

III.—Un sueño, poesía por la niñita Elena Larraín Cuevas.

IV.—Danza clásica, por las niñitas: Huidobro Ovalle, Valdés Portales, Larraín Cuevas, Acuña Herreros, Larraín Errázuriz, Vicuña G. Huidobro, Campino Guzmán, Huidobro Vial, Valdivieso Videla, Riesco Undurraga.

CENTRO MAIPU.—Este Centro presenta hoy varios monólogos y diálogos por algunos obreros de este Centro. Una poesía por la señorita Sara Torres y canciones en guitarra y trozos de ópera, por una señorita.

CENTRO RECREATIVO "UNION DE METALURGICOS".—Hoy, a las 5 y media, en el hogar de los obreros metalúrgicos, matinée danzante.

Se ha citado a reunión de Directorio para hoy, a las 4 P. M. Local: Huemul 649 (altos).

CENTRO DE ESTUDIOS SOCIALES "AURORA ROJA".—(Nataniel 2024).—Hoy, a las 9 de la mañana, disertación sobre "Sindicalismo Revolucionario", por F. Serrano.

Entrada y tribuna libre.

CENTRO DEPORTIVO Y RECREATIVO "ESPARTA".—El baile de hoy.—Hoy, a las 7 de la tarde, baile familiar, que seguirá en la noche, para terminar a las 12 M.

Acuerdos sociales

ESTUDIANTINA FRATERNIDAD —Esta institución da su más sentida condolencia al señor tesorero don Ignacio Videla, por el fallecimiento de su señor padre.

SOCIEDAD DE CONDUCTORES DE CARRUAJES LA IGUALDAD.— Habiendo fallecido el socio señor Domingo Meléndez, se ha citado a los socios para hoy, a las 3 P. M. en San Ignacio número 1064, de donde partirá el cortejo.

SOCIEDAD UNION DE LOS TIPOGRAFOS.—Hoy, a las 2 P. M., se reunirá la comisión de contabilidad para seguir revisando el balance semestral presentado por el tesorero, único requisito reglamentario que espera el Directorio para convocar a sesión de junta general ordinaria.

A la misma hora se reunirá el Cuerpo Directivo para tratar y resolver varios asuntos de orden interno.

A las 3 de la tarde se llevarán a efecto los funerales de la señora Edelmira Arancibia v. de D., deudo inmediato del socio señor Manuel Espinosa.

Congreso de Estucadores

LO PATROCINAN EL SINDICATO DE ESTUCADORES Y RAMOS SIMILARES Y LA UNION EN RESISTENCIA DE ESTUCADORES EN CHILE

Con bastante interés se sigue preparando la pauta de los acuerdos que se presentarán para las deliberaciones del Congreso Social de Estucadores, que se celebrará en los días 17, 18 y 19 del presente, por estas colectividades.

Durante la última semana, se han recibido adhesiones de casi todas las provincias, faltando únicamente que recibir de Concepción, Talca y del Sindicato de Valparaíso. Con este motivo se ha citado a sesión de asamblea plena para hoy, a las 9 P. M., en Arturo Prat esquina Copiapó.

SOCIEDAD DE INVALIDOS Y VETERANOS DEL EJERCITO Y ARMADA DE 1879.—Se ha citado a junta general ordinaria para hoy, a las 3 de la tarde.

CENTRO CAMILO ORTUZAR EX ALUMNOS SALESIANOS.— Bulnes 17 A.—En este Centro se iniciarán desde el Lunes próximo los nuevos cursos de comercio, que la dirección de la escuela acordó abrir con el objeto de ofrecer a la juventud los medios de obtener una carrera corta y de gran porvenir.

La enseñanza es gratuita y se proporciona los útiles para el aprendizaje. Las clases funcionarán los Lunes, Martes y Jueves, de 8.30 a 10. La matrícula permanecerá abierta.

Centro Benny Leonard

LA REUNION DE HOY EN EL TEATRO COLON

Hoy, a las 9 de la mañana, se llevará a efecto la gran asamblea, a que ha citado el comité organizador y que se realizará en el Teatro Colón, que está ubicado en San Pablo esquina Teatinos.

Como se sabe, la reorganización la hará la sección de Motores Alternos de la Compañía Chilena de Electricidad Limitada, que componen un número más o menos de 50 asociados y dado el aviso respectivo a los jefes de esta idea, ha tenido una franca y cordial aceptación.

En el foyer del Teatro se hará instalar un buffet de pasteles, cigarrillos y refrescos, que servirá para festejar a las personas especialmente invitadas a esta solemne sesión.

CENTRO DE ARTES MECANICAS LUZ Y TRABAJO.—A pedido de varios socios la conferencia de hoy Domingo versará sobre galvanoplastia y empezará a las 9.30 en punto para terminar a las. 10.30.

FEDERACION DE OBREROS DE IMPRENTA DE CHILE.— (Versión oficial.)—Hoy, a las 10 A. M., se llevará a cabo la 8.a asamblea ordinaria mensual, en la cual se dará cuenta de las actividades habidas en el mes de Agosto, como también se dará lectura al balance correspondiente al último mes. Esta asamblea deberá dar la pauta para las labores que deberá desarrollar la junta administrativa este mes que empieza.

—Se encuentra enfermo en el Hospital San Juan de Dios, sala Santo Domingo 23, el federado pasivo señor Leonidas Monsalve. Sus compañeros y amigos pueden visitarlo los días festivos.

—Hoy serán visitados los enfermos Luna y Monsalve, que se encuentran en el Hospital San Vicente el primero y en el San Juan de Dios el segundo.

—Sigue mejor la salud del federado activo Edgardo Valdés. Se medicina en su casa, Serrano 445.

—Anoche se recibió el siguiente telegrama del secretario general de la Sección Concepción, que habla sobre el estado de la huelga de "La Unión: "Exito Federación en momento defiende la pronta ayuda pecuniaria. "La Unión" aún no aparece.—**Lamilla.**"

Este telegrama será dado a conocer en la asamblea de hoy, pues ayer en la tarde no hubo sesión.

CONFERENCIA TRIBUNA LIBRE.—Habrá hoy, a las 11, en Mapocho 2347. Será el tema "La Asociación del Trabajo", por Ignacio Valenzuela.

SOCIEDAD MUTUAL DE COMERCIANTES.—El Miércoles pasado celebró sesión esta institución bajo la presidencia de don Luis Cornejo Reveco, por inasistencia del titular don Juan B. Martínez y con asistencia de la mayoría de los señores directores.

Fueron aceptadas las solicitudes de admisión de los señores José Luis Aqueveque, Aurelio Segovia y Hugo Lenenberger, patrocinados por los señores Amador Marambio, Manuel Hidalgo y Alfonso Vignes, respectivamente.

El directorio prestó su aprobación a los siguientes acuerdos: citar a sesión extraordinaria a las comisiones reformadora de estatutos, defensa y prensa para el Martes, a las 2 P. M. y contabilidad el mismo día, a las 3 P. M.

Enviar una nota al Excmo. señor Ministro del Brasil en Chile con motivo del Centenario de ese país.

Nombró oficial de sala accidentalmente a don C. M. Marambio.

Se pone en conocimiento de los señores asociados que el señor procurador está autorizado para sacar las patentes a los señores asociados que así lo deseen.

Citaciones

Centro Libertad y Ciencia.— A sesión ordinaria para hoy, a las 3 P. M., en Nataniel 1011.

Sociedad de Socorros Mutuos Protección a la Mujer.— A sesión de Directorio, para hoy, a las 3 P. M.

Círculo Social Patronato San José. —A asamblea general para hoy, en el local social. López 257, a las 2 P. M.

Centro Cristóbal Colón de la U. N.— A la comisión de cuentas para mañana a las 9 P. M.

Centro de Tapiceros de Santiago. —A junta general para hoy, a las 9.45 A. M.

Sociedad Miraflores de Adelanto Local y S. M.— A junta general para hoy, a las 2 de la tarde.

Sociedad de Socorros Mutuos de Hojalateros y Gásfiters.— A sesión de Directorio para hoy, a las 9 A. M.

Centro Social del Patronato de San Antonio.— A los socios a reunión general extraordinaria para hoy, a las 10 y media.

Sub-Departamento de Manufactura en Madera, Sector Yungay de la I. W. W.— Maipú 820, altos.— A los maquinistas, talladores, mueblistas, taqueros, barnizadores, y a todos los que elaboran en Madera, a una reunión general de todos los

Asociación de Cu
tísticos Obreros

LA REUNION AMPLI
LEGADOS DEL PRO
TES

Se ha citado a
a los delegados de los C
componen esta Asoci
el próximo Martes, a l
en el local del Centr
Madrid.
En esta reunión
asuntos de vital im
gurando en tabla
des llegadas en est
po, y que no pudier
das en la sesión del
do, por cuanto que
a causa de la enferm
sidente y del vice.
Por este motivo, y
de activar el cumplim
diversos acuerdos tom
últimas reuniones,
concurso de tonadill
cio al veterano señor
doy, etc., se nos ha pe
cer la asistencia a
de los Cuadros que
Pedro J. Malbrán.—
Luis y Juan Sáez y
zat.
Fermín Vivaceta.—
nesto Cruz, Ernesto
Carlos Pacheco.
Vital Aza.— Señor
rra, Ramón Delmas y
jas.
Jacinto Benavente.—
César Montero, José
Luis Arriagada.
A. Alessandri P.—
sar Ríos y Ramón
Arte Decorativo.—
món Vargas y Arturo
Pepe Martínez.—
to Villalón y J. M. A
Pedro Sienna.—
berto Cáceres y Ramó
New York. — Señor
Ahumada.
Estudio y Progreso.—
ximo Albornoz y demás.
Amado Nervo.— Señ
Los Errantes.— Señ
do Herrera y demás.

sub-departamentos, al
to Central, San Francis
ra tratar asuntos de
tancia.
Se encarece la asis
dos los personales del
gay, a esta asamblea
mingo, a las 9 A. M.
Sociedad Santiago de
Horneros y Curtidores
general extraordinaria
las 9 y media A. M.
Sociedad de Defensa
en 1879.— Al Directorio
a las 2, y a junta ge
tres.
Sociedad de Socorros
Artesanos La Unión.—
las 9 A. M., en Puente
Santo Domingo, a la
contabilidad y finanzas
sarle al señor tesorero
—Para hoy, a las 2
M., en el local de la
los señores E. Labra,
Pezoa, L. Valenzuela, E.
Carrasco y N. Villagra.
Cuadro Artístico
drés Muñoz.— A ensayo
a las 2 P. M.
Sociedad Mutual de
Contrata de los Ferro
Estado.— A reunión de
(ordinaria), para hoy, a
M., y a las 3 P. M., a
neral.
Departamento de
de Vehículos I. W. W.—
general, para el Doming
P. M.
Centro de Estudios
borada.— Para hoy están
dos los componentes y
tes de esta institución.
la tarde, en el Hogar
Francisco 608.
Comité Obrero de
—Hoy celebrará un mitin
de la tarde, en Avenida
quina de Arturo Prat, a
testar de la carestía y
las habitaciones para
bajadores y carestía de
los de consumo y
alza de las tarifas de
y el pésimo servicio
presa atiende al vecin
tiago.
Sociedad de Socorros
nardo O'Higgins.—Al Di
ra hoy, a las 9 A. M.
Sociedad de Carpinteros
nistas Fermín Vivaceta—
general extraordinaria
las 9 A. M., junta que
nuación de las anteriores.
Sociedad Pigneros
Directorio para hoy, a las
Sociedad Unión Artes
de Socorro Mutuo.—A
ral extraordinaria para
9 A. M.
Unión Gremial de
Ambos Sexos.—A sesión
naria de directorio para
10 A. M.
Cuadro Artístico
Silva.—A junta general
na, a las 8 P. M. Local
3569.
Centro de Estudios
Domingo Gómez Roja
para hoy, a las 9 A. M.
N.o 820.
Sociedad Igualdad y
Al Directorio para hoy, a
M., en Andes 3028.

TOS CONVUL
MADRE
en cuanto notéis en
fíos síntomas de esta
administradles el
SIROPSOL MON
la única preparación
cura con eficacia la
siva.
Pídalo a las Boticas
Depositario:
BOTICA FRAN
ESTADO 154, FRENTE
AGUSTIN

Sastrería J. Gherar
MERCED 834, FRENTE AL TEATRO SANTIAGO
Ocasión por pocos dí
Ternos telas inglesas recién recibidas, a precios
SE RECIBEN HECHURAS.

GRAN MALETERIA FRANCES
DE S. A. MANSUY
(Antigua Casa de P. Batmale, fundada el año 18
AVENIDA BRASIL
TRE CATEDRAL Y
DOMINGO
Teléfono Inglés 199
Gran surtido
Maletines, Cajas
Baúles, Sombrereras
cessaires, Carteras
ras, etc.
Se hace toda
trabajos finos.
Hechuras y compos
PRECIOS DE
AL DETALLE

INDUSTRIAS Y COMERCIO

BOLSA DE COMERCIO

Movimiento

El movimiento desarrollado ayer en el mercado bursátil se concretó, fuera de algunos negocios realizados en Rafaelitas del Neuquén y Huanuni, a transacciones en Araca y Antofagasta, valores de los cuales se vendieron lotes de importancia. Como consecuencia del poco interés que hubo por operar en otros papeles, las diferencias que experimentaron los títulos de sociedades fueron muchas; pero, a pesar de esto, la tendencia reveló firmeza, acentuándose a última hora.

Los precios de los bonos hipotecarios se notaron sostenidos.

FLUCTUACIONES.—Subieron: Caja 8-1, 1|4; Hipotecario 8-1, 1|4; Araca, 2 1|2; Huanuni, 2 3|4; Lebu, 1; Minera e Industrial, 1|4, y Marta, 1|4.

Bajaron: Caja 7-1, 1|2, y Gas de Santiago, 1|4.

OPERACIONES DE AYER

UNICA RUEDA

15000 Caja 7-1, 94 1|2.
100 Huanuni, Set. 21, 90 1|2.
200 Huanuni, Set. 21, 91.
6000 Hip. 8-1, 100 5|8.
12000 Hip. 8-1, 1918, 101.
17000 Caja 8-1, 100 1|2.
30000 Hip. 8-1, 100 3|4.
2300 Antof., Set. 21, 53 1|2.
1000 Caja 8-1|2, 101 3|4.
200 Araca, Set. 21, 85 1|2.
15000 Caja 8-1, 100 5|8.
100 Marta, 5.
7000 Caja 8-1|2, 101 5|8.
400 Araca, Set. 7, 85 1|2.
1500 Araca, Set. 21, 85 3|4.
400 Rafaelitas, Set. 21, 13 1|2.
300 Huanuni, Set. 21, 91 1|2.
10 Gas Santiago, 45 1|2.

PRECIOS DE COMPRADOR O VENDEDOR AL TERMINAR LAS RUEDAS

TITULO	COMPRADOR Cantidad	COMPRADOR Precio	VENDEDOR Cantidad	VENDEDOR Precio
BONOS				
Caja 8-1|2	20,000	101⅝	....	....
Caja 8-1	10,000	100½	....	....
Caja 8-2	....	....	50,000	101½
Hipotecario 7-1	....	....	5,000	95
Hipotecario 8-1	15.000	100⅝	....	....
BANCOS				
Chile	100	206	100	206½
Español de Chile	....	....	100	153
Nacional	50	86	100	86
MINERAS				
Araca, Stbre. 21	200	86	300	86½
Colquiri, Stbre. 21	500	1.40	500	1½
Huanuni, Stbre. 21	200	91	200	91½
Lebu, Stbre. 21	300	76¾	....	....
María Francisca, Stbre. 21	....	....	100	10⅝
Marta	200	5	....	....
Oruro, Setiembre 7	....	....	200	17½
Santo Cristo, Stbre. 21	500	5½	200	6
San Bartolo, Stbre. 21	100	9	....	....
S. José Oruro, S. A., Stbre. 21	....	....	100	11½
S. José Oruro, S. B., Stbre. 21	....	....	100	11½
Vacas, Stbre. 21	200	6⅝	....	....
SALITRERAS				
Antofagasta, Stbre. 7	200	52¼	....	....
Antofagasta, Setiembre 21	300	52½	500	52¾
Lastenia, Stbre. 21	200	33½	....	....
Loa, Stbre. 21	....	....	200	80
Loa, Stbre. 7	....	....	100	79
AGRICOLAS Y GANADERAS				
Ñuble y Rupanco	....	....	500	20
SEGUROS				
El Condor	....	....	200	18
INDUSTRIALES				
Electricidad	8	87	12	87
Gas de Santiago	10	45½	....	....
Malvoa, Setiembre 7	200	13	200	13¾
Tejidos El Salto	21	260	50	260
DIVERSAS				
F. E. a San Bernardo	....	....	35	150
S. A. Vapores, Stbre. 21	100	33½	....	....
PETROLIFERAS				
Caupolicán, Setiembre 7	200	4¾	....	....
Caupolicán, Setiembre 21	....	....	500	5
Nacional de Petróleos, Stbre. 21	....	....	1,000	0.45
Rafaelitas, Stbre. 7	....	....	200	13½
CIERRE, A LAS 12 M.				
Cambio	....	31.50	....	31.60
Oro	....	152.50	....	153
Araca, Stbre. 21	....	87	....	....
Disputada, Stbre. 21	....	....	....	48
Huanuni, Stbre. 21, transacción	....	90½	....	....
Lebu, Stbre. 21	....	77½	....	....
Marta, Stbre 21	....	5¼	....	....
Minera, Stbre. 7	....	38¼	....	....
S. José de Oruro, Stbre. 21	....	11¾	....	....
Galicia, Stbre. 7	....	37	....	....
Caupolicán, Stbre. 21	....	4⅞	....	....
Rafaelitas, Stbre. 21	....	....	....	13½

OPERACIONES EN VALPARAISO

UNICA RUEDA

100 Araca, Set. 7, 85.
100 Huanuni, Set. 21, 92.
1500 Gatico, Set. 21, 9 1|4.
1700 S. José S. A., Set. 21, 11 3|8.
10000 Hip. 8-1, 100 1|4.
100 Antof., Set. 7, 52.

CAMBIO

Vendedor 31.60 y comprador 31.40

ORO

Vendedor 153 y comprador 152.50.

LIBRAS POR ORO

Vendedor 12.50 y comprador 12.40.

LA SEMANA BURSATIL

La semana bursátil que terminó ayer tuvo un movimiento menos que regular, si se le compara con el anterior. En efecto, los negocios realizados tanto en acciones como en bonos, no fueron de gran significación.

Los títulos de sociedades se notaron sostenidos el Lunes y Martes; pero en los días siguientes desmejoraron sus precios, y aunque ayer la tendencia se mostró muy firme, siempre la mayór parte de los papeles quedó con diferencias en contra. Hubo algunas excepciones, por cierto, como Huanuni que subió de 84 a 89 1|2, Llallagua de 292 a 298 y Araca de 82 3|4 a 87; pero esta alza, que favoreció a muy pocos, no hizo disminuir el número de los valores que cerraron con retrocesos.

En cuanto a los bonos hipotecarios, sus cotizaciones revelaron también la misma tendencia floja de los papeles.

VALORES TRANSADOS DURANTE LA SEMANA

Bancos: Chile, Español, Hipotecario de Chile y Nacional.

Mineras: Araca, Arauco, Colquiri, Condoriaco, Chacaltaya, Disputada, Espino de Petorca, Gatico, Huanuni, Lebu, Llallagua, Máfil, Minera e Industrial, Marta, Monte Blanco, Nueva Elqui, Oploca, Santo Cristo, San Bartolo, San José de Oruro (Series A. y B.), Santa Rita, Schwager, Tocopilla, Totoral y Vacas.

Salitreras: Antofagasta, Lastenia y Unión de Taltal.

Agrícolas y Ganaderas: Gente Grande y Tierra del Fuego.

Seguros: La Providencia.

Industriales: Cervecerías Unidas, Electricidad Industrial, Gas de Santiago, Nacional de Vidrios, Tejidos "El Salto" y Viña del Mar.

Diversas: Club Hípico, S. A. de Vapores, Tattersall y Telégrafo Comercial.

Petrolíferas: Cacheuta, Caupolicán, y Calacoto, Nacional de Petróleos, Orión y Rafaelitas del Neuquén.

Bonos: Caja 6-1, 7-1, 8-1|2, 8-1 y 8-2; Garantizador 7 y 8; Hipotecario 7-1 y 8-1; Municipalidad 8 (Priv., Diciembre).

VALOR DE LO OPERADO EN ACCIONES

Lunes	$ 545,489.00
Martes	474,375.00
Miércoles	357,208.37
Jueves	395,240.25
Viernes	391,667.00
Sábado	361,730.00
Total efectivo	$ 2.525,709.62

VALOR DE LO OPERADO EN BONOS

Lunes	$ 194,000.—
Martes	497,000.—
Miércoles	171,600.—
Jueves	498,300.—
Viernes	260,000.—
Sábado	106,000.—
Total nominal	$ 1.726,900.—

BOLSA COMERCIAL DE CHILE

UNICA RUEDA

1000 Rafaelitas, Set. 7, a 13.44.
1000 Rafaelitas, id. 21, 13 1|2.
500 Caupolicán, id. id. a 5.
500 Caupolicán, id. id. a 4.95.
1000 Garantizador 8, a 84 1|2.
500 Caja 8-1, P. S. a 101 1|2.
100 Rafaelitas, Set. 7, a 13.44.
100 Rafaelitas, id. 21, a 13 1|2.
2200 Marta, id. 7, a 5.
1500 Domeyko a 1.65.
1000 Santo Cristo, Set. 21, a 5 5|8.
100 Espino, P. H., a 5.

FLUCTUACIONES

SUBIERON

Bonos

Caja 8-1, de 100 3|8 a 100 5|8.

Hipotecario 8-1, de 100 1|2 a 100 tres cuartos.

Hipotecario Valparaíso 8, de 96 a 97.

Bancos

Chile, de 205 1|2 a 206.

Mineras

Araca, de 82 3|4 a 87.
Arauco, de 2 a 2 1|8.
Condoriaco, de 27 a 32 1|2.
Espino de Petorca, de 5 a 6 1|4.
Huanuni, de 84 a 90 1|2.
Llallagua, de 292 a 298.
Oruro, de 17 1|4 a 17 1|2.
Nueva Elqui, de 24 1|2 a 25.
Santo Crsito, de 5 1|8 a 5 1|2.
San José de Oruro, serie A, de 7 a 11 3|4.
San José de Oruro, serie B, de 7 a 11 3|4.

Salitreras

Chilena de Salitres, de 15 a 15 3|8.
Nueva Castilla de 16 1|2 a 17.

Industriales

Chilena de Tabacos, de 78 1|2 a 79 1|2.
Tejidos "El Salto", de 257 a 260.

Diversas

S. A. de Vapores, de 32 1|2 a 34 un cuarto.

BAJARON

Bonos

Caja 6-1, de 93 a 92 3|4.
Caja 7-1, de 95 a 94 1|2.
Caja 8-1|2, de 102 a 101 5|8.
Caja 8-2, de 101 1|2 a 100.
Garantizador 8, de 84 1|2 a 84.
Hipotecario 7-1, de 95 a 94.
Municipalidad 8 (Priv. Diciembre), de 92 a 91.

Bancos

Español de Chile, de 154 a 153.
Nacional, de 86 1|4 a 86.

Mineras

Caylloma, de 2 1|2 a 2.
Colquiri, de 1 1|2 a 1.40.
Chacaltaya, de 10 a 9 1|2.
Gatico, de 9 1|2 a 9 1|4.
Máfil, de 90 a 87.
Marta, de 5 1|2 a 5 1|4.
Minera e Industrial, de 39 a 38 1|4
Oploca, de 68 a 66.
San Bartolo, de 12 a 9 5|8.
Santa Rita, de 7 1|2 a 6 7|8.
Schwager, de 60 a 57.
Tocopilla, de 79 a 78 1|2.
Taltal, de 12 1|2 a 11.
Vacas, de 6 7|8 a 6 3|4.

Salitreras

Antofagasta, de 53 1|2 a 52 1|2.
Boquete, de 4 a 3.
Dones, de 20 3|4 a 20.
Galicia, de 38 3|4 a 37.
Lastenia, de 34 1|2 a 33 3|4.
Loa, de 79 1|2 a 79.

Ganaderas

Gente Grande, de 32 a 30.

Industriales

Cemento "El Melón", de 29 1|2 a 29 1|4.
Gas de Santiago, de 46 a 45 1|2.
Nacional de Cervezas, de 20 a 19 y medio.
Refinería de Penco, de 47 3|4 a 47 1|2.
Viña del Mar, de 40 a 39 1|2.

Diversas

Tattersall, de 102 a 101.
Telégrafo Comercial, de 49 1|2 a 49.

Petrolíferas

Caupolicán y Calacoto, de 5 a 4 7|8.
Rafaelitas del Neuquén, de 13 3|4 a 13 1|2.

EL ORO DE 18 d. DURANTE LA SEMANA

Lunes: 1.a rueda, vendedor 151.80 y comprador 151.50; 2.a rueda, comprador 153 y vendedor 152.50.

Martes: 1.a rueda, vendedor 153.50 y comprador 153; 2.a rueda, vendedor 153.50 y comprador 153.

Miércoles: 1.a rueda, vendedor 152 y comprador 151.50; 2.a rueda, vendedor 151.50 y comprador 151.

Jueves: 1.a rueda, vendedor 150.50 y comprador 150; 2.a rueda, vendedor 152.80 y comprador 152.50.

Viernes: 1.a rueda, vendedor 153.50 y comprador 153; 2.a rueda, vendedor 153.50 y comprador 153.

Sábado: 1.a rueda, vendedor 153 y comprador 152.50

LIBRAS POR ORO DURANTE LA SEMANA

Lunes: 1.a rueda, vendedor 12.40 y comprador 12.30; 2.a rueda, vendedor 12.40 y vendedor 12.30.

Martes: 1.a rueda, vendedor 12.30 y comprador 12.20; 2.a rueda, vendedor 12.30 y comprador 12.20.

Miércoles: 1.a rueda, vendedor 12.40 y comprador 12.30; 2.a rueda, vendedor 12.40 y comprador 12.30.

Jueves: 1.a rueda, vendedor 12.50 y comprador 12.30; 2.a rueda, vendedor 12.50 y comprador 12.40.

Viernes: 2.a rueda, vendedor 12.50 y comprador 12.40; 2.a rueda: vendedor12.50 y comprador 12.40.

Sábado: 1.a rueda, vendedor 12.50 y comprador 12.40.

LA LIBRA EN DOLARES DURANTE LA SEMANA

Lunes	4.45 3|4
Martes	4.46 3|8
Miércoles	4.46 1|2
Jueves	4.46 3|8
Viernes	4.46 3|8
Sábado	4.47 1|2

EL ESTAÑO EN LA SEMANA

Lunes: 158.7.6 libras al contado y a 158.10.0 a plazo.

Martes: 159.10.0 libras al contado y a 159.15.0 a plazo.

Miércoles: 160.17.0 libras al contado y a 160.12.6 a plazo.

Jueves: 160.10.0 libras al contado y a 160.15.0 a plazo.

Viernes: 160.17.6 libras al contado y a 161.2.6 a plazo.

El Viernes de la semana anterior cerró a 157.10.0 libras al contado y a 157.12.6 a plazo, y el de la presente a los precios ya indicados. En consecuencia, subió 3.7.6 libras al contado y 3.10.0 a plazo.

EL COBRE STANDARD EN LA SEMANA

Lunes: 62.0.0 libras al contado y a 62.5.0 a plazo.

Martes: 62.10.0 libras al contado y a 62.15.0 a plazo.

Miércoles: 62.17.6 libras al contado y a 63.2.6 a plazo.

Jueves: 62.15.0 libras al contado y a 63.0.0 a plazo.

Viernes: 63.2.6 libras al contado y a 63.7.6 a plazo.

El Viernes de la semana anterior cerró a 61.12.6 libras la tonelada al contado y a 61.15.0 a plazo, y el de la presente a los precios ya indicados. En consecuencia, subió 1.10.0 libras al contado y 1.12.6 a plazo.

LA PLATA EN LA SEMANA

Lunes	35 1|4 d.
Martes	35 1|8 d.
Miércoles	35 1|8 d.
Jueves	35 1|8 d.
Viernes	35 1|8 d.

El Viernes de la semana anterior cerró a 35 1|8 d. la onza troy, y el de la presente al precio ya indicado. En consecuencia, no varió.

VALOR DE LA £ EN DOLARES

Los cablegramas procedentes de Nueva York, recibidos ayer en los Bancos de esta ciudad, indican las siguientes cotizaciones en oro americano:

Alemán Transatlántico	**4.468**
Anglo Sud- Americano	**4.47½**
Francés de Chile	**4.46½**
National City Bank	**4.46⅛**
Londres y Río de la Plata	**——**

MATADERO PUBLICO

ENCIERRA DE HOY

Ganado mayor		Ganado menor	
Bueyes	44	Corderos	112
Novillos	78		
Vacas	98	Terneros	8
En vara	40		
Total	260	Total	120

PRECIOS DE LAS CARNES:

		El kilo		
Carne buey	1.a	1.56	a	1.60
Id. id.	2.a	1.45	a	1.55
Id. id.	3.a	0.70	a	1.20
Carne novillo	1.a	1.56	a	1.60
Id. id.	2.a	1.45	a	1.55
Id. id	3.a	0.70	a	1.20
Carne vaca	1.a	1.56	a	1.60
Id. id.	2.a	1.45	a	1.55
Id. id.	3.a	0.70	a	1.20
Carne cordero		2.60	a	2.80
Id. id.	2.a	2.20	a	2.40
Id. id.	3.a	0.80	a	1.80
Carne oveja	1.a	2.00		
Id. id.	2.a	1.60	a	1.80
Id. id.	3.a	0.80	a	1.40
Carne cabro	no	hubo		
Carne cerdo	1.a	1.75	a	1.80
Id. id.	2.a	1.60	a	1.70
Id. id.	3.a	1.20	a	1.40
Grasa en rama		1.20		
Sebo de ovejuno		0.90	a	1.00
Cuero de vacuno macho		1.10	a	1.30
Id. id. hembra		1.30		
Id. de ovejuno pesos docena		36.—	a	50.—

El punto de vista del Patronato Nacional de la Infancia es no separar jamás al hijo de su madre

CAMBIOS BANCARIOS DE AYER

PLAZAS	Monedas	Valor de la £ a la par	Valor de la £ a la vista	CHILE 90 d|v.	CHILE Vista	ESPAÑOL 90 d|v.	ESPAÑOL Vista	ANGLO S. A. 90 d|v.	ANGLO S. A. Vista	NAC. CITY 90 d|v.	NAC. CITY Vista	GERMANICO 90 d|v.	GERMANICO Vista	LOND. y RIO 90 d|v.	LOND. y RIO Vista	FRANCES 90 d|v.	FRANCES Vista
LONDRES	Libra	1	1	31.70	32.00	......	......	31.70	32.00	......	......	31.70	32.00	31.70	32.00	31.70	32.00
PARIS	Franco	25.22	56.93	0.53¾	0.56¼	......	......	0.55⅞	0.56⅜	......	......	......	0.56¼	0.56	0.56⅜	0.55	0.55¼
HAMBURGO	Marco	20.43	4266.66	0.0073	0.0075	......	......	......	......	......	......	......	0.006	......	0.006½	......	0.007
N. YORK	Dólar	4.86	4.466	......	7.16½	......	......	......	7.14¾	......	......	......	7.16	......	7.16⅞	......	7.16
ESPAÑA	Peseta	25.22	28.90	1.10	1.11	......	......	......	1.11¾	......	......	......	1.11¾	......	1.11⅞	......	1.10
ITALIA	Lira	25.22	100.77	0.31½	0.31¾	......	......	......	0.31⅞	......	......	......	0.31⅞	......	0.31⅞	......	0.31¾
ARGENTINA	Nacional	11.45	12.20	......	2.62¼	......	......	......	2.61½	......	......	......	......	......	2.61	......	2.62
AMBERES	Franco	25.22	60.15	......	0.53¼	......	......	......	0.53⅜	......	......	......	......	......	0.53⅜	......	0.53¼
SUIZA	Franco	25.22	23.31	......	1.37	......	......	......	1.36⅞	......	......	......	1.36⅞	......	1.37	......	1.36½
HOLANDA	Florín	12.107	11.35	......	2.81¾	......	......	......	2.80¼	......	......	......	2.80	......	......	......	......
SUECIA	Corona	18.158	16.67	......	......	......	......	......	1.91⅞	......	......	......	......	......	......	......	[illegible]
VIENA	Corona	24.02	—	......	......	......	......	......	......	......	......	......	......	......	......	......	......
BOLIVIA	Boliviano	10.—	14.81	......	......	......	......	......		......	......	......	......	......	......	......	2.16

CAMBIO BANCARIO: $ 31.70. — COMERCIAL: $ 31.50

1 DOLAR: $ 7.16½; 1 FRANCO, 0.55¾; 1 MARCO, 0.0073; 1 PESETA, 1. 10; 1 LIRA, 0.31½; 1 NACIONAL ARGENTINO, 2.62¼.

PREMIO DEL ORO: 152.50%. — UN PESO PAPEL VALE: 7 9|16 d.

S. A. FERIA IZQUIERDO

Precios corrientes de la Feria de Animales del Sábado 2 de Setiembre de 1922

Terneros de pie, gordos, de $ 70 a $ 130.
Terneros de 1 año, 100 a 140.
Novillos de 1 1|2 años, mestizos, 170 a 200.
Novillos 2 aoñs, 200 a 250.
Novillos de 3 años, 260 a 300.
Novillos a 1|2 gordura, 300 a 350.
Novillos gordos, 420 a 460.
Novillos mestizos gordos, 530 a 600.
Vaquillas de 1 1|2 años, 160 a 190.
Vaquillas de 2 años, 190 a 240.
Vaquillas de 3 años, 250 a 300.
Vacas flacas, 200 a 240.
Vacas a 1|2 gordura, 280 a 320.
Vacas gordas, 320 a 420.
Vacas argentinas, gordas, 520 a 600.
Vacas mestizas, gordas, 460 a 500.
Vacas paridas, a media gordura, 450 a 500.
Torunos a media gordura, 350 a 400.
Torunos gordos, 480 a 550.
Toros, 480 a 320.
Bueyes flacos 280 a 550.
Bueyes a media gordura, 400 a 460.
Bueyes gordos, 550 a 680.
Bueyes de trabajo, 340 a 380.
Bueyes mestizos de trabajo, 450 a 480.
Bueyes mestizos gordos, 700 a 980.
Corderos, 28 a 32.

Ventas al peso

Vacas, 0.90 a 1.12.
Bueyes, 0.90 a 1.13 1|2.
Torunos, 0.80 a 0.95.
Novillos, 0.80 a 1.10 1|2.

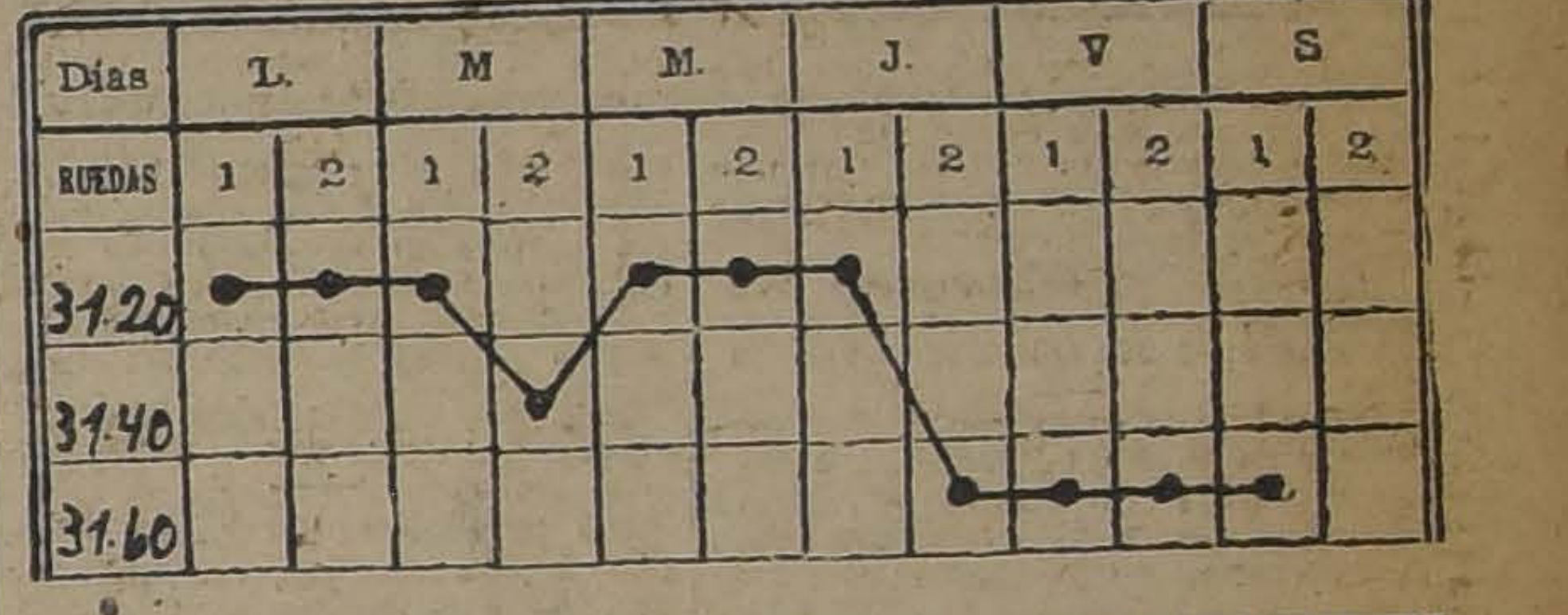

GRAFICO DEL CAMBIO INTERNACIONAL CORRESPONDIENTE AL MOVIMIENTO HABIDO DESDE EL 28 DE AGOSTO AL 2 DE SETIEMBRE DE 1922

REVISTA COMERCIAL DE PRODUCTOS Y FRUTOS DEL PAIS

(Especial para "La Nación" de Santiago)

REVISTA COMERCIAL DE PRODUCTOS Y FRUTOS DEL PAIS

(Especial para "La Nación" de Santiago)

Ha llamado la atención los importantes embarques que se efectuaron en la semana con destino a Buenos Aires y Montevideo, aprovechando el vapor "Glenearn", que recibió grandes cantidades de arvejas, frejoles, cebada y garbanzos. Por el detalle de la exportación que doy al final de la presente revista, podrán apreciar que el único mercado que se ha interesado por nuestros productos, o más bien que ha podido interesarse por ellos a los precios actuales, es el mercado de Buenos Aires y Montevideo, por cuanto los embarques con destino a otros mercados se pueden estimar nulos.

PRECIOS, PUESTO EN CARRO EN VALPARAISO

Algarrobilla.— No ha tenido movimiento este producto y su consumo es únicamente local. Se vende por pequeñas partidas a $ 40 los 100 kilos.

Arvejas. — Ha sido solicitada la arveja petit pois garantida sin bruccos con transacciones a $ 48 los 100 kilos, a bordo Talcahuano. El vapor "Glenearn" lleva 315 sacos para Montevideo y 130 sacos para Buenos Aires.

Arvejas blancas.— Sin interés por comprar. Cotizo: $ 40 los 100 kilos bordo Talcahuano.

Avena.— Sin interés. Cotizo: entre $ 21 y $ 22 los 100 kilos bordo Talcahuano por clase rubia forrajera. No se conocen embarques.

Cebada.— No se conocen embarques para la exportación por clase forrajera, su consumo es únicamente local. Cotizo: $ 21 los 100 kilos. En cuanto a la clase chevalier ha bajado a $ 32 los 100 kilos. El vapor "Glenearn" recibió 2,167 sacos de cebada malteada para Buenos Aires.

Cera.— Se han efectuado algunos pequeños embarques por el "Junín" y "Ortega" para Liverpool, sumando en total 70 sacos. Los precios fluctúan alrededor de $ 380 los 100 kilos.

Coquitos de palma. — Se han efectuado algunos embarques para el Callao y Guayaquil, siendo en total 90 sacos. Los precios fluctúan alrededor de $ 100 los 100 kilos.

Descarozados.— El vapor "Glenearn" llevó una bonita partida de 500 sacos para Montevideo y de 81 sacos para Buenos Aires. Estas existencias estaban en bodegas esperando disponer de fletes, pues no se conocen transacciones por encontrarse este artículo en pocas manos. Los precios por la clase corriente fluctúa alrededor de $ 200 los 100 kilos.

Frejoles.— Hacía mucho tiempo que no se habían efectuado embarques de la importancia habida en la semana. Estos han sido en su totalidad a Montevideo y Buenos Aires, pues otros mercados no se han interesado por este producto. El vapor "Glenearn" recibió 10,301 sacos para Buenos Aires, y 2,666 sacos para Montevideo. Los sacos llevan como máximo un peso de 70 kilos bruto, única forma en que pueden entrar los granos a esos mercados. Las transacciones que se han efectuado para cubrir estas órdenes permiten cotizar los siguientes precios: Por frejoles caballeros y milagros de la nueva cosecha, $ 40 los 100 kilos. Por frejoles pallares, $ 65 los 100 kilos y por bayos $ 46 y burritos $ 48 los 100 kilos en Valparaíso.

Garbanzos. — También se han efectuado algunos bonitos embarques para Buenos Aires, donde fueron 695 sacos y también para Montevideo, donde fueron 1761 sacos. Los precios están a $ 65 los 100 kilos.

Harina.— Los precios están a 29 pesos el quintal.

Higos.— Ofrecidos a $ 50 los 100 kilos.

Huesillos. — Sus precios varían según calidades y zonas de producciones. Los de Elqui se cotizan a $ 40 los 100 kilos.

Lana.— El vapor "Ares" llevó 218 sacos para el Havre. Los precios fluctúan alrededor de $ 150 los 100 kilos.

Maíz.— Se cotiza a $ 22 los 100 kilos.

Miel de abejas. — Bastante flojo está el mercado de miel de abejas; la exportación no ofrece pagar a un precio superior de $ 65 los 100 kilos. Embarque se conoce uno de 200 barriles por el vapor "Ares", para Rotterdam.

Nueces.— También han sido de consideración los embarques habidos en la semana, que igual al de los demás productos han ido a Buenos Aires por vapor "Glenearn", en la cantidad de 4,684 sacos y para Montevideo en la cantidad de 725 sacos. Los precios están a $ 180 los 100 kilos.

Papas.— Se cotiza por partidas a $ 17 el saco en Barón.

Pasas.— Cotizo por clase de Elqui, las 68 libras neto a $ 55 y las de clase de Huasco, las 100 libras, al precio de $ 100. No se conocen embarques para la exportación, sin embargo, los precios están bastante sostenidos con transacciones a estos precios para consumo local.

Pasto.— El "Palena" llevó 1,000 fardos de pasto para Balboa. Los precios están alrededor de $ 8.00 el quintal de 2.o corte y al mismo precio el fardo de segundo corte.

Quillay.— Muy flojo está este producto. No ofrecen pagar un precio superior a $ 55 los 100 kilos.

Semilla de alfalfa.— No ha reaccionado esta semilla. Sigue ofreciéndole al precio de $ 220 los 100 kilos purificada.

Semilla de cáñamo.— Sólo tiene consumo local, y este es muy reducido. Los productores piden precios que no puede la exportación pagar por estar muy distantes de las cotizaciones mundiales. Cotizo: $ 50 los 100 kilos.

Trébol.— Esta semilla es la única que ha tenido un poco de salida. El "Junín" recibió 41 sacos para Liverpool, el "Ares" 100 sacos para Hamburgo, y el vapor "Ortega" 902 sacos para Liverpool. Los precios fluctúan alrededor de $ 200 los 100 kilos.

Trigo blanco.— Se cotiza en Santiago al precio de $ 42 los 100 kilos. Se dice que viene en camino un vapor de Argentina con 12,000 sacos de trigo que será importado en poco tiempo más.

Trigo candeal.— Cotizo: $ 45 los 100 kilos.

EXPORTACION

Embarques efectuados por el puerto de Valparaíso

Aceitunas, 210 barriles para Buenos Aires.
Arvejas, 445 sacos para Buenos Aires.
Alpiste, 30 sacos para Callao.
Cebada, 2,167 sacos para Buenos Aires.
Cera, 70 bultos para Liverpool.
Cebollas, 30 sacos para Balboa.
Cebollas, 150 sacos para Callao.
Ciruelas secas, 100 sacos para el Callao.
Charqui, 20 bultos para el Callao.
Coquitos, 40 sacos para el Callao.
Coquitos, 50 sacos para Guayaquil.
Descarozados, 81 sacos para Buenos Aires.
Descarozados, 500 sacos para Montevideo.
Duraznos, 1,000 cajones para Havre.
Frejoles, 10,301 sacos para Buenos Aires.
Id., 2,666 sacos para Montevideo.
Id., 30 sacos para Balboa.
Id., 300 sacos para Callao.
Frutas en conservas, 180 cajones para Guayaquil.
Garbanzos, 1,761 sacos para Montevideo.
Id., 695 sacos para Buenos Aires.
Lana, 218 fardos para Havre.
Miel de abejas, 200 barriles para Rotterdam.
Nueces, 745 sacos para Montevideo.
Nueces, 4,684 sacos para Buenos Aires.
Pasas, 15 bultos para Salaverry.
Id., 5 bultos para Balboa.
Pasto aprensado, 1,000 fardos para Balboa.
Papas, 100 sacos para Callao.
Quillay, 20 fardos para Callao.
Semilla de trébol, 41 sacos para Liverpool.
Id., 100 sacos para Hamburgo.
Id., 902 sacos para Liverpool.
Salsa de tomates, 150 cajones para Callao.

EMBARQUES EFECTUADOS EN TALCAHUANO

Cebada, 1,164 sacos en vapor "Teja", para Arica-Bolivia.

AGUSTIN GAZITUA,
Corredor de productos del país.

"LA CRISTAL"

Compañía de Seguros Contra Rotura y Accidentes a Cristales, Vidrios, Espejos, etc.

Capital Pagado. . . . . $ 100,000.00

Oficina Principal: Valparaíso, Cochrane 619

SANTIAGO :-: AGUSTINAS 1220 :-: CASILLA 1304

AGENCIAS EN TODO EL PAIS

La Compañía asegura contra toda clase de accidentes de los cristales, vidrios, espejos o mármoles de establecimientos comerciales o casas particulares, colocados o en tránsito por tierra o mar. La PRIMA ES REDUCIDA. Damos a continuación el nombre de algunas firmas de Valparaíso y Santiago que comprendiendo la necesidad e importancia de este nuevo seguro se han servido honrarnos con sus órdenes.

ARTIGAS Y CIA.
BANCO HOLANDES
CIA. DE GAS
GIBBS Y CIA.
HUTH Y CIA.
SAAVEDRA, BENARD Y CIA.
BECKER Y CIA.
CASA OTERO
F. SIMON (Casa Francesa)
GMO. KLICKMANN Y CIA.
LUIS E. SIN
E. DELPORTE Y CIA.
JAIME CARAFI
CARLOS BERISSO VAN BUREN
J. M. EAGLESOME
J. W. HARDY
DELL'ORTO Y CIA.
CHILIAN CINEMA CORPORATION
JUAN PEDRO SEYLER
CAFE RIO JANEIRO
BENJAMIN PUMPIN
C. DARRICADES
HANS FREY
PERRIER Y SEGEUR
MAX GLÜCKSMANN
C. SAFFER
SCHEGGIA Y BELGIERI
H. V. PRENTICE
KOHNENKAMP
KUHL Y CIA.
ALFREDO SCHINDLER
FAGALDE E IRIGOYEN
MORENO HNOS.
REGOLO STRAZZA
E. POTIN
HENRY FOIX
GONZALEZ HNOS.
MAZAEDA Y CIA.
Z. WEINSTEIN
ETC., ETC., ETC.

"La Cristal"

Asegura contra toda clase de accidentes, como ser: huelgas, motín, choques, etc., etc.

AGENCIA EN SANTIAGO:

AGUSTINAS N.o 1220

En caso de siniestro la reposición de las piezas aseguradas será efectuada inmediatamente por los señores Dell'Orto y Cía., Estado 149, por cuenta de "LA CRISTAL".

ALAMBRE!!

Negro, galvanizado y del país

ENTREGA INMEDIATA:

OSCAR SPOERER & Cía.

BANDERA 24 :-: CASILLA 7560

Todo depende del buen Cortador

pues aquí lo tengo a su disposición.
Unico en Sud-América es Antonio Riccardi.
La Casa Industrial de Chile invita a Ud. a visitarla para imponerse del trabajo que hace y de los buenos casimires que están a su disposición.

VISITENLA Y SE CONVENCERAN

BANDERA 54 P. SEGALL

PAPELES PINTADOS

Ofrecemos un gran surtido recién llegado, al bajo precio de

99 Centavos Rollo

MERCERIA Y PAPELERIA "SAN ROQUE"

PUENTE N.o 662 (entre Rosas y Santo Domingo)

ALIMENTO FOSFOTADO

"KINDER"

No más niños débiles, úsese el KINDER y serán siempre sanos y robustos. En venta en todas las buenas Boticas y Droguerías.

TURF

LAS CARRERAS EXTRAORDINARIAS DE AYER TARDE EN EL CLUB HIPICO

UNA REUNION MEMORABLE EN BATATAZOS

Deschanel abandona la categoría de perdedor

En la prueba de fondo, Gloriola se impone por media cabeza sobre Ever

Duque de El y Virgilio, empatan la última carrera

Las pruebas restantes se las adjudican Náutico, Charlatán, Octubre e Infiesto

Relación y resultados generales

Con regular concurrencia, se efectuaron las carreras extraordinarias de ayer en la tarde en nuestro principal Hipódromo.

La reunión se caracterizó por la serie de batatazos que se produjeron en las cuatro primeras carreras, logrando la cátedra ver triunfar sólo a dos de sus favoritos: Gloriola y Duque de El.

Se abrió la reunión con el premio Carahue sobre una distancia de 1,400 metros en el que la victoria correspondió a Náutico, el que pagó un subido dividendo a sus apostadores.

Morocha estuvo un momento al frente, pero luego cedió su colocación a Muro, el que pasó resueltamente a señalar el camino, cortándose cuatro cuerpos del resto del lote que venía encabezado por Náutico, al que seguían Morocha, Infanta e Iriarte, mientras al fondo corrían Tande y Pillullo.

El puntero apareció en la recta con la misma ventaja que había logrado alcanzar en las primeras distancias, y 200 metros antes del disco Náutico se hacía presente, para batirlo y aventajarlo por uno y medio cuerpo. En un tardío avance, el favorito Bilanz, alcanzó el tercer lugar, delante de Ferrocarrilero.

Tiempo: 1.27 4|5.

De extremo a extremo, Deschanel, se adjudicó la segunda carrera, pagando el bonito dividendo de $ 304 por $ 10 y abandonando la categoría de perdedor.

En perseguimiento de Deschanel se lanzaron Guante Rojo, Guardia Rojo y Pitimini, cerrando la marcha Farrucho y Harpagón. Sin más variantes que el paso de Quilpin al segundo lugar, que había venido corriendo en los puestos intermedios, desembocaron los competidores en la recta, en la que Deschanel hubo de defenderse del avance de Farrucho, al que precedió en el disco por medio cuerpo. A tres cuerpos Guante Rojo ocupó el tercer lugar, delante de Guardia Rojo.

Tiempo: 1.35.

Parece que no le bastó a la cátedra con sufrir dos descalabros en las pruebas anteriores, pues en la tercera carrera, el ganador lo fué otro de los olvidados en las apuestas, Charlatán que repartió un dividendo de $ 452 por unidad de $ 10.

Alavy, alzadas las huinchas, se destacó al frente, seguido de Charlatán, Gallión y Fumarola, con Foca que había partido rezagada, al fondo.

Momentos antes de girar el último codo, Charlatán se apareaba al puntero y juntos desembocaban a la cabeza del lote en la tierra derecha, en donde Charlatán que se había abierto un poco en la curva, volvió a recuperar el terreno perdido y daba cuenta del puntero, a la vez que Prontitud y Jaramago, avanzaban por el centro. La meta los sorprendió cuando Charlatán traía 3|4 de cuerpo de ventaja sobre Prontitud, que precedía por un cuerpo a Jaramago. El cuarto lugar lo conservó Alavy.

Tiempo: 1.27 2|5.

Octubre, siguiendo el ejemplo de los ganadores anteriores, pagó un dividendo que también lo fué de tres cifras.

Dada la señal, Melusine se disparó al frente, colocándose a continuación Octubre, Kerensky y Albaycin.

La puntera se cortó hasta tres cuerpos de sus perseguidores y en la curva se abrió casi hasta la empalizada exterior, quedando Octubre dueño del puesto delantero, el que conservó hasta cruzar el disco, el que lo traspuso con medio cuerpo de ventaja sobre Kerensky y Verderón, que ocuparon el segundo puesto en empate. Cuarta Siciliana.

Tiempo: 1.8.

En la carrera de fondo logró, por fin, la cátedra ver triunfar a uno de sus favoritos. Gloriola se adjudicó estrechamente la carrera venciendo por media cabeza a Ever.

Puesto el lote en movimiento, Clavileño pasó a señalar el camino. En segundo lugar corría Walpurgis, delante de Ever y Gloriola, con Papamoscas en la última línea.

El puntero, frente al poste de los 1,400 metros había logrado distanciarse unos seis cuerpos de sus perseguidores, altura en donde Papamoscas pasó al cuarto lugar. Girado el codo de los 1,100 metros, Ever avanzó resueltamente, descontando el terreno que le separaba del puntero y apareciendo en la recta a la cabeza del lote. No tardó Gloriola en iniciar un lento, pero seguro avance y vencerlo en la misma meta escasamente por media cabeza. A tres y medio cuerpos, Papamoscas ocupó el tercer puesto delante de Clavileño. Ultima Walpurgis.

Tiempo: 2.7 2|5.

Infiesto se adjudicó el premio Llaima, destinado á 3 años, ganadores de una o dos carreras. Y como la tarde fué de sorpresas, el hijo de Burgomaster y Terracotta se dió el lujo de pagar $ 72.80 por $ 10.

El lote se movió con Turista en el puesto delantero, seguido en las primeras distancias por Jadil, Slogan e Iron Duke. No tardó Kansas, que había partido rezagado, en colocarse en segundo lugar, para dar cuenta del puntero frente al poste de los 900 metros, en donde Infiesto pasó al tercer puesto. Los competidores desembocaron en el derecho con Kansas en el puesto de peligro, y no tardaron en hacerse las distancias más estrechas, desprendiéndose del grupo frente a las tribunas de los socios, Infiesto, al que inútilmente Puff trataba de dar caza, que hubo de contentarse con el segundo puesto á 1 y medio cuerpo. El tercer lugar, a tres cuartos de cuerpo, lo ocupó Jitanillo. Cuarto fué Jadil. El favorito Slogan remató último.

Tiempo: 1.40.

Finalizó la reunión con el premio Llaima, que dió lugar a una llegada altamente emocionante, finalizando Duque de El y Virgilio en empate.

Paimpolaise, Duque de El y Provenza, en una línea, se movieron al frente, empeñándose desde los primeros tramos en una ruda lucha. A dos cuerpos Toldilla y Virgilio, cerraban la marcha. El tren fué endemoniado, y en la curva, Provenza se abrió, apareciendo Paimpolaise en el derecho al frente, cargando inmediatamente Duque de El, sobre ella, a la vez que Virgilio avanzaba por el centro. La puntera caía batida 200 metros antes de la raya, quedando la prueba circunscrita a Duque de El y Virgilio que en ruda y tenaz lucha se vinieron en demanda del disco, el que los sorprendió cuando lo cruzaban en empate. Paimpolaise a 1 1|2 cuerpo conservó el tercer lugar, delante de Toldilla. Quinta y última Provenza.

Tiempo: 1.6 2|5.

1.a CARRERA.—NAUTICO, MURO, BILANZ, FERROCARRIL

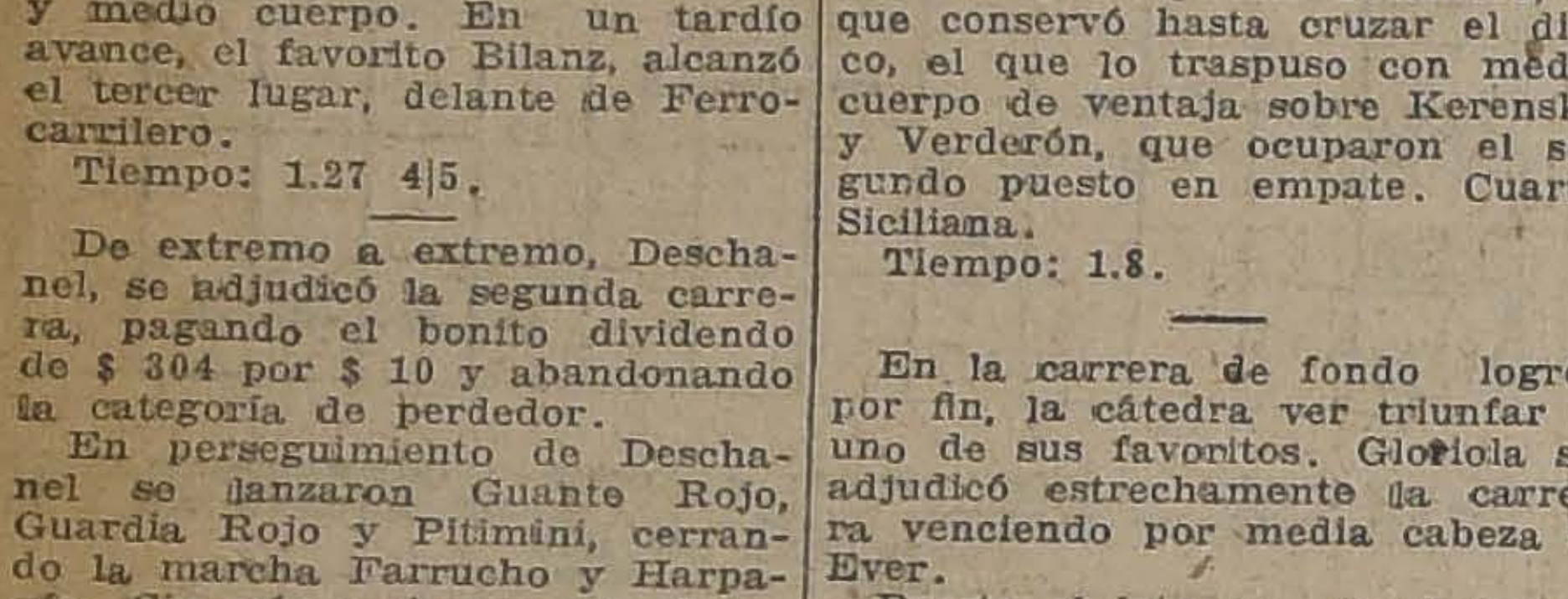

2.a CARRERA.—DESCHANEL, FARRUCHO, GUANTE ROJO, GUARDIA ROJA

3.a CARRERA.—CHARLATAN, PRONTITUD, JARAMAGO, ALAVY

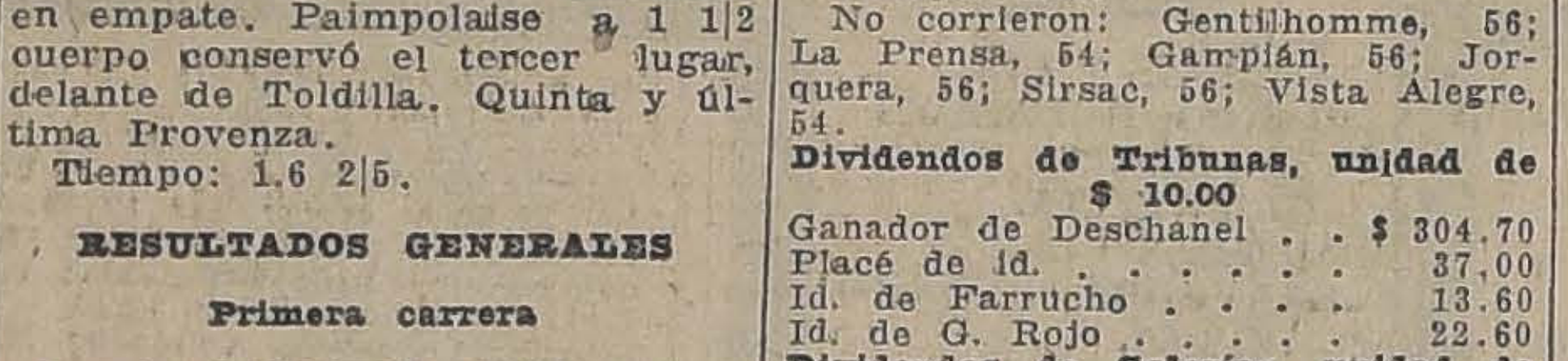

4.a CARRERA.—OCTUBRE, KERENSKY, VERDERON

5.a CARRERA.—GLORIOLA, EVER, PAPAMOSCAS, CLA

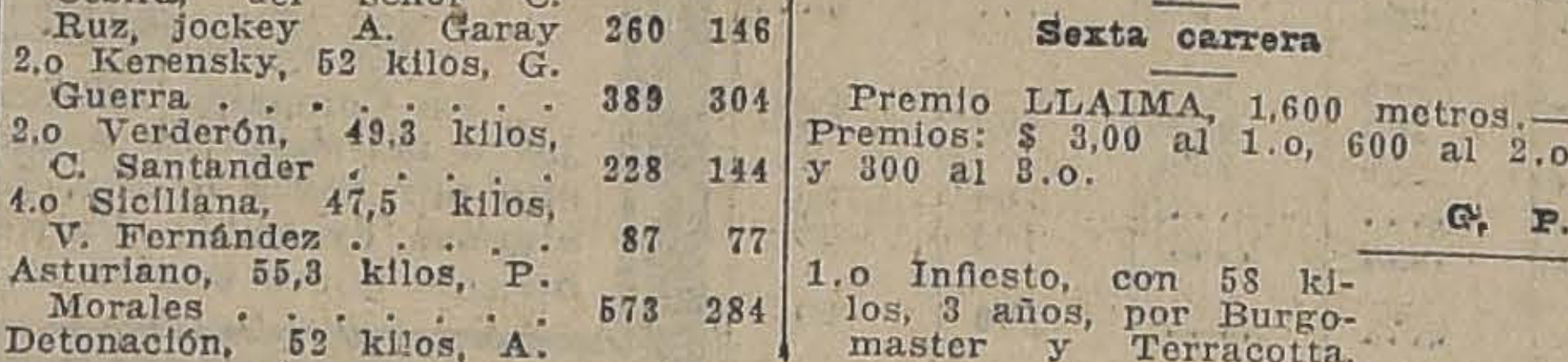

6.a CARRERA.—INFIESTO, PUFF, GITANILLO, JADIL

7.a CARRERA.—DUQUE DE EL, VIRGILIO, PAIMPOLAISE, LLA

RESULTADOS GENERALES

Primera carrera

Premio CARAHUE.—1,400 metros.—$ 3,000 al 1.o, 600 al 2.o y 300 al 3.o

	G.	P.
1.o Náutico, 51 kilos, 4 años, por Siberien y chilena, del señor Alej. Zúñiga, jockey L. A. A. Zamora	87	60
2.o Muro, 47 kilos, L. Bravo	185	142
3.o Bilanz, 54 kilos, H. Huerta	878	422
4.o Ferrocarrilero, 54 kilos, O. Vergara	28	29
Forfar, 55 kilos, A. Nieto	315	154
Agosto, 54 kilos, L. Parada	83	76
Iriarte, 54 kilos, C. Santander	265	226
Tande, 53 kilos, Arm. Silva	103	87
Rodrigo, 52 kilos, G. Guerra	127	101
Pillullo, 50 kilos, J. Osorio	41	44
Morocha, 46 kilos, C. Castro	41	47
Infanta, 45 kilos, S. Jiménez	36	38
	2189	1426

Ganado por medio cuerpo; el 3.o, a medio cuerpo.

Tiempo: 1.27 4|5.

No corrieron Singoala, 56; Alava, 52; y Hasty Girl, 48.

Dividendos de Tribunas, unidad de $ 10.00:

Ganador de Náutico	$ 226.40
Placé de id.	46.60
Id. de Muro	25.50
Id. de Bilanz	15.20

Dividendos de Galerías, unidad de $ 5.00:

Ganador de Náutico	$ 115.80
Placé de id.	23.20
Id. de Muro	11.70
Id. de Bilanz	8.50

Dividendos de Viña del Mar, unidad de $ 5.00:

Ganador de Náutico	$ 84.90
Placé de id.	16.80
Id. de Muro	13.60
Id. de Bilanz	8.50

Segunda carrera

Premio NUEVA IMPERIAL.—1,500 metros.—$ 4,000 al 1.o, 800 al 2.o y 400 al 3.o

	G.	P.
1.o Deschanel, 56 kilos, 3 años, por Rolando II y Galejade, del corral Chacabuco, jockey J. Bernal	93	84
2.o Farrucho, 56 kilos, A. Molina	1457	629
3.o Guante Rojo, 53 kilos, L. Zamora	334	180
4.o Guardia Rojo, 56 kilos, R. Piérola	281	191
Campo Santo, 54 kilos, E. Godoy	261	170
Harpagon, 53 kilos, J. Palacios	109	73
Quilpin, 56 kilos, V. Ramírez	102	78
Xanrof, 53 kilos, P. Morales	392	230
Pitimini, 54 kilos, H. Ramírez	93	91
Tartana, 51 kilos, S. Jiménez	27	22
	3149	1748

Ganado por medio cuerpo; el 3.o, a 3 cuerpos.

Tiempo: 1.35.

No corrieron: Gentilhomme, 56; La Prensa, 54; Gampián, 56; Jorquera, 56; Sirsac, 56; Vista Alegre, 54.

Dividendos de Tribunas, unidad de $ 10.00

Ganador de Deschanel	$ 304.70
Placé de id.	37,00
Id. de Farrucho	13.60
Id. de G. Rojo	22.60

Dividendos de Galerías, unidad de $ 5.00:

Ganador de Deschanel	$ 87.50
Placé de id.	17.00
Id. de Farrucho	6.70
Id. de G. Rojo	10.60

Dividendos de Viña del Mar, unidad de $ 5.00:

Ganador de Deschanel	$ 48.70
Placé de id.	11.40
Id. de Farrucho	7.20
Id. de G. Rojo	15.00

Tercera carrera

Premio FREIRE.—1,400 metros.—$ 3,000 al 1.o, 600 al 2.o y 300 al 3.o

	G.	P.
1.o Charlatán, 49,2 kilos, 4 años, por Flo y Cherry Blossom, del señor R. López, jockey H. Huerta	78	62
2.o Prontitud, 51,7 kilos, G. Aravena	164	76
3.o Jaramago, 59 kilos, J. Bernal	216	121
4.o Alavy, 55 kilos, M. Pérez	1060	663
Alta Ley, 57 kilos, E. Godoy	193	131
Bismuto, 54 kilos, A. Garay	85	45
Frangollo, 53 kilos, A. Nieto	757	343
Fumarola, 52,3 kilos, P. Morales	331	209
Pavlowa, 54,3 kilos, J. Oregón	140	79
Finisterre, 49 kilos, J. Urzúa	18	12
Injuria, 48.5 kilos, R. Henríquez	36	50
Foca, 48 kilos, V. Fernández	116	106
Gallion, 48 kilos, C. Santander	45	46
La Alegría, 46,3 kilos, L. Bravo	526	332
Hircania, 45 kilos, S. Jiménez	155	134
	3920	2409

Ganado por 3|4 cuerpo; el 3.o, a 1 cuerpo.

Tiempo: 1.27 2|5.

No corrieron Vendimia, 59; Antilla, 51; y Soplona, 48.

Dividendos de Tribunas, unidad de $ 10.00:

Ganador de Charlatán	$ 452.30
Placé de id.	112.60
Id. de Prontitud	93.70
Id. de Jaramago	62.60

Dividendos de Galerías, unidad de $ 5.00:

Ganador de Charlatán	$ 203.30
Placé de id.	62.90
Id. de Prontitud	45.00
Id. de Jaramago	37.30

Dividendos de Viña del Mar, unidad de $ 5.00:

Ganador de Charlatán	$ 258.70
Placé de id.	70.60
Id. de Prontitud	43.60
Id. de Jaramago	30.90

Cuarta carrera

Premio CURA CAUTIN.— 1,100 metros.—$ 3,000 al 1.o, 600 al 2.o y 300 al 3.o

	G.	P.
1.o Octubre, 52,3 kilos, 5 años, por Siberien y Cesira, del señor C. Ruz, jockey A. Garay	260	146
2.o Kerensky, 52 kilos, G. Guerra	389	304
2.o Verderón, 49.3 kilos, C. Santander	228	144
4.o Siciliana, 47,5 kilos, V. Fernández	87	77
Asturiano, 55,3 kilos, P. Morales	573	284
Detonación, 52 kilos, A. Nieto	1483	595
Melusine, 50 kilos, L. Zamora	157	124
Albaycin, 49 kilos, S. Jiménez	356	124
Barsaquito, 52 kilos, H. Ramírez	378	291
Xeroxis, 47 kilos, J. Vergara	34	23
	3945	2113

Ganado por medio cuerpo; los 2os. en empate.

Tiempo: 1.8.

No corrieron Fagra, 59; Náutico, 55; Marida, 53; Veldora, 53; Espronceda, 52; Gallion, 52; Mulato, 52; Ice, 50; Wisconsin, 50; y Xylene, 50.

Dividendos de Tribunas, unidad de $ 10.00:

Ganador de Octubre	$ 136.60
Placé de id.	39.80
Id. de Kerensky	24.30
Id. de Verderón	40.20

Dividendos de Galerías, unidad de $ 5.00:

Ganador de Octubre	$ 75.10
Placé de id.	22.20
Id. de Kerensky	14.30
Id. de Verderón	16.70

Dividendos de Viña del Mar, unidad de $ 5.00:

Ganador de Octubre	$ 118.40
Placé de id.	25.00
Id. de Kerensky	13.70
Id. de Verderón	15.00

Quinta carrera

Premio TEMUCO.— 2,000 metros.—Premios: $ 4,000 al 1.o, 800 al 2.o y 400 al 3.o.

	G.	P.
1.o Gloriola, con 58 kilos, 5 años, por Melbourne y Gimena, del Corral Kangaroo, jockey J. Bernal	2375	619
2.o Ever, con 48, J. Guerra	1408	303
3.o Papamoscas, con 40, S. Jiménez	573	272
4.o Clavileño, con 43, J. Ibarra	244	131
Walpurgis, con 40, J. Urzúa	185	79
	4785	1404

Ganado por media cabeza; el 3.o a 3 cuerpos.

Tiempo: 2.7 2|5.

No corrieron: Mary Garden, con 59 kilos; Electrón, con 51.

Dividendos: Tribunas, unidad de $ 10.00

Ganador de Gloriola	$ 18.10
Placé de id.	12.80
Id. de Ever	15.60

Dividendos: Galerías, unidad de $ 5.00

Ganador de Gloriola	$ 9.80
Placé de id.	6.60
Id. de Ever	7.30

Dividendos: Viña del Mar, unidad de $ 5.00

Ganador de Gloriola	$ 10.20
Placé de id.	6.30
Id. de Ever	7.10

Sexta carrera

Premio LLAIMA, 1,600 metros.—Premios: $ 3,00 al 1.o, 600 al 2.o y 300 al 3.o.

	G.	P.
1.o Infiesto, con 58 kilos, 3 años, por Burgomaster y Terracotta, del señor F. Villa, jockey J. Vergara	582	185
2.o Puff, con 54, A. Molina	315	258
3.o Gitanillo, con 46, S. Jiménez	519	318
4.o Jadil, con 46.8, A. Nieto	173	108
Slogan con 53.5, M. Pérez	1507	708
Shackleton, con 51, L. Guzmán	532	307
Iron Duke, con 48.3, J. Guerra	284	171

Kansas, con 45, P.
Turista, con 45, L.

Ganado por 1 y me
3.o a 3|4 de cuerpo
Tiempo: 1.40
No corrieron: La
Hyrcanie, con 46, y
kilos.

Dividendos: Tribunas $ 10.00

Ganador de Infiesto
Placé de id.
Id. de Puff.
Id. de Gitanillo

Dividendos: Galerías $ 5.00

Ganador de Infiesto
Placé de id.
Id. de Puff.
Id. de Gitanillo.

Dividendos: Viña del Mar $ 5.00

Ganador de Infiesto
Placé de id.
Id. de Puff.
Id. de Gitanillo.

Séptima carrera

Premio CAUTIN.—
—Premios: $ 3,000 al 1.o

1.o Duque de El, con 61 kilos, 6 años, por Craganour y Lady
len, del Stud Liverpool, jockey V. Jara.
1.o Virgilio, con 49.5 kilos, 5 años, por
y Laucha II, del señor A. Rosselot, jockey Alf. Silva.
3.o Paimpolaise, con 51, M. Pérez.
4.o Toldilla, con 51, G. Aravena.
Provenza, con 54.5, J. Silva.

Ganado en empate; el 3.o a medio cuerpo.

Tiempo: 1.6 2|5.

No corrió Atento, con

Dividendos: Tribunas, $ 10.00

Ganador de Duque de El
Id. de Virgilio.
Placé de Duque de El
Id. de Virgilio.

Dividendos: Galerías, $ 5.00

Ganador de Duque de El
Id. de Virgilio.
Placé de Duque de El
Id. de Virgilio.

Dividendos: Viña del Mar $ 5.00

Ganador de Duque de El
Id. de Virgilio.
Placé de Duque de El
Id. de Virgilio.

La Papelería "Arca Noé"
realiza toda la existencia por entrega del local. Se ruega visitar esta Casa antes de hacer las compras.
COMPAÑIA 1057.—CESAR FRIGERIO

Casa en arriendo
Arriéndase cómoda casa con 6 piezas, fuera de servicio, en
GALERIA ALESSANDRI N.o 30
Tercer piso. Verla de 10 A. M. a 6 P. M.
S-6

JABON BORAXOL
EL MAS SUAVE Y AGRADABLE PARA EL TOCADOR

$ 120.- Le costará solamente un magnífi de casimir con forros de prime dad. Confeccionado a la última en hechura yankee o inglesa.
$ 25.- Es el valor de un lindo Pantal fantasía sobre medida.
Estas gangas las ofrece la
Sastrería Blanco y Neg
SAN DIEGO 412
NOTA.—Todas nuestras mercaderías en Sastrería, ría y Sombrerería las encontrará en esta casa con un 25 bajo que en las del centro, debido a la baja del cambio.

FARO
CIGARRILLOS
20 cts. PAQUE

"LA EXPOSICION DE PARIS"
205 - AHUMADA - 215
Casa de altas novedades para Señoras
Gran liquidación por 8 días, con extraordinara rebaja en todos los precios

CAMELIA pura lana, 100 cmts. ancho, valía $ 12, a . $ 9.50
VELO pura lana, 120 ctms. ancho, valía $ 18, a . . . . $ 13.90
FRESCOS todo lana ancho, mt. 1.30 de $ 20, a. . . $ 12.50
CREPE MARROCAIN pura lana, colores de gran moda, de $ 24, a. . . . . . $ 18.50
GABARDINA pura lana, 140 ctms. ancho, valía $ 28, a $ 22.00
JERSEY pura lana, valía $ 45, a. . . . . . $ 34.00
SARGAS muy buena clase, 120 ctms. ancho, valía $ 18, a . . . . . . $ 14.50
TRICOTINA, muy fina, 140 ctms. ancho, valía $ 40, a $ 26.00
DOUVETINA, gran moda, 140 ctms. ancho, valía $ 38, a $ 25.00
CASIMIRES GRISES, especial para traje de señora.
GENEROS LISTAS, gran novedad de estilos.

Especialidad en géneros negros y marinos, de todas clases.
Gran surtido en géneros para Abrigos de Primavera.
NOVEDADES EN SEDAS, Crepé Marocain, Crepé Georgette, Jersina, Charmeaux, Duquesa, Raso Liberty y Espumillas a precios fuera de competencia.
RETAZOS - RETAZOS
SABANAS de una plaza, valían $ 12, a . . . . . . $ 8.90
SABANAS id. mejor calidad, valían $ 14, a . . . . . $ 11.50
SABANAS id. calidad superior, valían $ 19, a . . . . $ 15.00
SABANAS de 1 1|2 plaza, grano de pólvora, valían $ 20, a . . . . . . $ 16.50
SABANAS id. id., medio hilo, valían $ 28, a . . . . $ 22.00

SABANAS id. id., id. id. mejor calidad, valían $ 35, a $ 28.00
FUNDAS de buen lienzo, valían $ 2.80, a . . . . $ 2.20
FUNDAS id. mejor clase, valían $ 5.50, a . . . . $ 4.20
FUNDAS id. con tira bordada, valían $ 6, a . . . . $ 4.50
ALMOHADONES calados, valían $ 7, a . . . . . $ 5.50
PAÑOS mano de hilo y 1|2 hilo.
SERVILLETAS de mesa y para té.
DAMASCOS para Manteles.
GRANITE, id. id. de todos anchos.
CREAS, completo surtido, especialidad de la Casa en 1|2 hilo y algodón y puro hilo.
Realizamos, Sobrecamas de seda, de una y una y media plazas, precio único a $ 85.

LAS CARRERAS DE LA TARDE DE HOY

CONSTITUYE LA BASE DEL PROGRAMA EL REGLAMENTARIO "LA POLLA DE POTRANCAS"

Apreciaciones y pronósticos. — Probables montas y competidores

Resumen de los trabajos de la semana

Un programa variado y de bastante interés es el que se desarrollará hoy en el Club Hípico.

La reunión de esta tarde tiene por principal atractivo el reglamentario "La Polla de Potrancas", sobre 1,600 metros, y con una recompensa de $ 20,000 a la ganadora, más el 50 por ciento de una cuota extraordinaria que pagará cada una de las que han conservado su anotación.

El lote que se presentará a disputar la prueba está compuesto de 6 potrancas, y de ellas cuatro no han hecho mérito para poder competir con Honoria y Ximena, que se repartirá el favoritismo del público.

Decimos que cuatro competidoras no tienen mayor chance, pues, Guadalupe, salió de perdedores batiendo escasamente a Adriático y Grampian después, remató última a la respetable distancia de ocho cuerpos de Paramé y Ximena, que ocuparon los primeros lugares.

Juerga, aún no ha abandonado la categoría de perdedora y creemos que no se dará el lujo de aprovechar esta oportunidad para hacerlo.

Xanthia y Xirgú han ganado a lotes mediocres, después de innumerables tentativas, y aunque la última parece ir bien a la distancia, su opción es muy remota.

Entre Honoria y Ximena, la elección es más difícil de lo que el público cree, pues si bien es cierto que la primera tiene una inmejorable campaña en su favor, hay que tomar en cuenta que Ximena ha corrido sólo dos veces, ganando la primera y cayendo escasamente batida la segunda, por Paramé, yegua que es tenida por buena y que desde luego es invicta.

Los trabajos de la semana de ambas competidoras han sido buenos. Llevan buenas montas y correrán en una cancha inmejorable.

En estas condiciones consideramos innecesario dar mayores razones para decir que nuestra favorita es Honoria, dejando para el placé a la temible pensionista del Stud Walker.

Con el Premio Almendrina, carrera de obstáculos, sobre 2,600 metros, se abre la reunión, prueba que promete resultar interesante, ya que ha reunido un lote numerosos de inscritos, del que han desertado Campoamor y Pagano.

No haremos mayores comentarios para decir que nuestros candidatos son Bromuro, para el primer puesto, Perdigail y Fideline para los placées.

La segunda carrera está destinada para animales de tres años que no hayan ganado.

Del lote de inscritos, los con más títulos para abandonar la categoría de perdedores, lo son Farrucho, Gentilhomme, Nunca Visto y Xanrof.

Nuestras preferencias están por Nunca Visto, cuyas figuraciones anteriores, le dan una de las primeras opciones; para adjudicarse los $ 4,000 de recompensa.

Para escoltar a nuestro favorito en el disco, vamos a señalar a Gentilhomme y Sirsac.

Go Lady, Kiss Me, Predilecta, Fósforo, Papagayo y Verderón, son los que más se destacan en la tercera carrera sobre una distancia de 1,400 metros.

Vemos a Go Lady, muy bien colocada en esta carrera y la forma en que triunfó en su última presentación en el Chile, nos deciden a confiarle la defensa de nuestro pronóstico.

Para los placées vamos a recomendar a Papagayo y Kiss Me.

La prueba de fondo ha reunido un reducido lote de inscritos, entre los que vamos a preferir a Velada para el primer puesto.

Para el placé dejaremos indicada a Boa.

Muy abierta se presenta la 6.a carrera sobre 1,100 metros, que cuenta con la friolera de 19 anotaciones.

A pesar de cargar Ofensivo el peso más alto, nos vamos a embarcar con él para ganador, pues el hijo de Defensor y Guigne, ha demostrado con sus triunfos anteriores, ser superior, a pesar de sus enemigos de ahora.

Pegote y Fugitiva, son otras cartas con opción, a los que le confiamos los puestos siguientes.

Siendo dudosa la presentación de Duque de El en la carrera siguiente, nos vamos a decidir por Pochochingue para el primer puesto, asignándole a King's Ferry, el segundo lugar de la tabla.

Pone término a la reunión el premio Dune Site, sobre una distancia de 1,100 metros.

La forma en que San Miguel ha venido alcanzando sus últimos triunfos, nos ahorra mayores comentarios para decidirnos por él, para ganador.

Los enemigos más peligrosos los vemos en Pega Pega y Yelcho, a los que dejamos indicados para los lugares siguientes.

RESUMEN

1.a carrera. — Bromuro, Perdigail y Fideline.

2.a carrera. — Nunca Visto, Gentilhomme y Sirsac.

3.a carrera. — Go Lady, Papagayo y Kiss Me.

4.a carrera. — Honoria y Ximena.

5.a carrera. — Velada y Boa.

6.a carrera. — Ofensivo, Pegote y Fugitiva.

7.a carrera. — Pochochingue, y King's Ferry.

8.a carrera. — San Miguel, Pega Pega y Yelcho.

Con 5 PESOS

PUEDE GANARSE 20,000

tomando parte en el sorteo del 5 de Setiembre.

3,107 PREMIOS

LA PODEROSA

333 - TEATINOS - 333

GUILLERMO M. BAÑADOS Y CIA.

PROBABLES MONTAS Y COMPETIDORES PARA LAS CARRERAS DE ESTA TARDE

1.a CARRERA.— 2,600 METROS

Bromuro, 72, C. Miranda.
Campoamor, 72, no corre.
Don Floro, 72, A. Pardo.
Falsete, 72, A. Escobar.
Fierabrás, 72, O. Carrasco.
Forentino, 72, J. Fernández.
Pagano, 72, no corre.
Perdigail. 72, J. Jara.
Tártaro, 72, C. Toro.
Fideline, 70, S. Rojas.
Graciosa, 70, no corre.
Titita II, 70, M. Soto.

2.a CARRERA. — 1,600 METROS

Campo Santo, 56, H. Ramírez.
Eudon, 56, L. A. Zamora.
Farrucho, 56, A. Molina.
Guante Rojo, 56, no corre.
Guardia Rojo, 56, R. Piérola.
Gentilhomme, 56, R. Azócar.
Negro, 56, M. Gamboa.
Nunca Visto, 56, D. 2.o López.
Peyuco, 56, C. Pinón.
Sirsac, 56. Arm. Nieto.
Xanrof. 56, no corre.
Vista Alegre, 56, J. Arancibia.

3.a CARRERA. — 1,400 METROS

Carbón, 59, no corre.
Go Lady, 56, Alf. Silva.
Saint George, 55, N. Oteiza.
Kiss Me, 53, H. Ramírez.
Predilecta, 53, J. Vergara.
Fósforo. 52, P. Morales.
Emily, 51, L. Bravo.
Papagayo, 50, G. Guerra.
Paradox, 50, Arm. Nieto.
Chacolí, 49, S. Jiménez.
Verderón, 47, C. Santander.
Wintergreen, 46, L. A. Zamora.

4.a CARRERA.— 1,600 METROS

Guadalupe, 54, P. Morales.
Honoria, 54, J. Oregón.
Juerga, 54, U. Verdejo.
Xirgú, 54, V. Jara.
Ximena, 54, A. Molina.
Xanthia, 54, J. Vergara.

5.a CARRERA. — 2,400 METROS

Cachivache, 58, A. Molina.
Electrón, 55, J. Oregón.
Ficticio, 51, L. Bravo.
Velada, 50, G. Guerra.
Boa, 46, J. Pinto.
Samaniego, 44, J. Osorio.

6.a CARRERA. — 1,100 METROS

Ofensivo, 58, Arm. Nieto.
Filoche, 56, C. Pombet.
Provenza, 56; si corre, M. J. Silva.
Toldilla, 56, si corre, G. Aravena
Copayapu, 54, V. Jara.
Kerensky, 54, P. Morales.
Pegote, 54, H. Ramírez.
Fugitiva, 52, S. Jiménez.
La Nuez, 52, H. Huerta.
Arrás, 50, no corre.
Farrutín, 50, L. A. Zamora.
Forfar, 50, no corre.
Molibdeno, 50, no corre.
Kilimanjaro, 50, G. Guerra.
Roeler, 50, E. Gallardo.
Aceituna, 48, no corre.
Fumarola, 48, tal vez no corra.
Márida, 48, no corre.
Telilla, 48, no corre.

7.a CARRERA. — 1,400 METROS

Duque de El, 60. si corre, V. Jara.
Pochochingue, 55, Alf. Silva.
Rabudo, 52, J. Vergara.
Camueso, 50, Arm. Silva.
Picacho, 50, A. Molina.
King's Ferry, 49, H. Ramírez.
Rentería, 47, G. Guerra.

8.a CARRERA. — 1,100 METROS

Marialva, 56, C. Pinón.
Shimosa, 56, N. Ramírez.
Cara Carmen, 55, M. J. Silva.
Mormón, 54, N. Oteiza.
Willibrodo, 54, no corre.
Asturiano, 54, J. Vergara.
Emily, 52, no corre.
Pega-Pega, 52, Arm. Nieto.
Predilecta, 52, no corre.
Náutico, 50, no corre.
San Miguel, 50, S. Jiménez.
Yelcho, 50, J. Osorio.
Comunera, 48, Arm. Silva.
Gentille, 48, L. A. Soto.
Hasty Girl, 48, no corre.
Maryland, 48, P. Silva.
Rapita. 48, C. Castro.

Resumen de los trabajos efectuados durante la semana por los competidores de esta tarde en el Club Hípico

SEGUNDA CARRERA

GUARDIA ROJO, Lunes, 1,400 metros, R. Piérola, 1.34, acompañado de Ximena, A. Molina, ganando Ximena por tres cuerpos; Sábado, llegó cuarto de Deschanel, Farrucho y Guante Rojo.

NUNCA VISTO, Jueves, 700 metros, D. López, 46 3|5.

TERCERA CARRERA

SAINT GEORGE, Jueves, 1,600 metros, aprendiz, 1.40 en los últimos 1,400, acompañado de Fósforo, L. Bravo, y Guadalete, P. Morales, ganando Saint George por un cuerpo.

FOSFORO, véase Saint George.

PAPAGAYO, Jueves, 700 metros, aprendiz, en 54.

VERDERON, Sábado, 1,100 metros, llegó segundo de Octubre.

CUARTA CARRERA

GUADALUPE, Lunes, 700 metros, P. Morales, 47 3|5, acompañada de Fósforo, aprendiz, llegando iguales. Completaron una vuelta suave y repitieron 700 en 51, ganando Guadalupe por un cuerpo.

HONORIA, Lunes, 1,600 metros J. Oregón, 1.50; completó una vuelta en 2.18 2|5; Jueves, 1,600 metros, J. Oregón, 1.48 4|5.

JUERGA, Lunes, 1,600 metros (M. Verdejo), 1.53 4|5, acompañada de Sangre y Arena, aprendiz, ganando Juerga por 2 cuerpos; Jueves, 1,600 metro (M. Verdejo) 1.59 1|5 al carrerón.

XANTHIA, Lunes, 1,600 metros J. Vergara, 1.52 3|5, acompañada de Fanfarrona (A. Nieto, ganando Xanthia fácil.

XIMENA, Lunes, véase Guardia Rojo, segunda carrera; Jueves, 700 metros (A. Molina), 47 3|5 a voluntad. Repitió 700 en 46.

XIRGU, Lunes, 600 metros (P. 2.o Rebolledo), 40.

QUINTA CARRERA

ELECTRON, Jueves, una vuelta fuerte, aprendiz, últimos 1,400 en 1.42.

VELADA, Jueves, 1,200 metros (P. Silva), 1.22.

SEXTA CARRERA

KERENSKY, Sábado, 1,100 metros, G. Guerra, llegó segundo de Octubre.

FORFAR, Sábado, 1,400 metros, A. Nieto, no figuró en esta carrera ganada por Náutico.

FUMAROLA, Sábado, 1,400 metros, no figuró. Esta carrera la ganó Charlatán.

SETIMA CARRERA

DUQUE DE EL, Jueves, 1,000 metros, V. Jara, 1.6 3|5 sin apuro; Sábado, 1,100 metros, V. Jara. Ganó esta prueba con 61 kilos y en empate con Virgilio.

PICACHO, Lunes, 700 metros Bernal, 50, a voluntad.

KING'S FERRY, Jueves, 1,400 metros, aprendiz, 1.34 3|5, acompañado de Flama, H. Ramírez, ganando King's Ferry por dos cuerpos.

OCTAVA CARRERA

ASTURIANO, Sábado, 1,100 metros, no figuró. Esta carrera la ganó Octubre.

NAUTICO, Sábado, 1,400 metros. Con 51 kilos ganó a Muro 47 y Bilanz 54.

COMUNERA, Jueves, 800 metros, Arm. Silva, 53 3|5.

CLUB HIPICO DE SANTIAGO

3.as CARRERAS DE PRIMAVERA
DOMINGO 3 de SETIEMBRE de 1922.

PRIMERA CARRERA A LA 1.30 P. M. — Premio ALMENDRINA.—2,600 m|m. — Vallas. — Para caballos de 3 años y más que no hayan ganado en saltos. — Peso de reglamento. — Inscripción: $ 30. — Premio: $ 3,000 al 1.o

PREPARADOR	DUEÑO	NOMBRES	PESO	EDAD	SANGRE	PADRE	MADRE	TRAJE DEL JINETE
S. Herrera	C. Valderrama	1 Bromuro	72	8	F	Jou Jou	Flameta IV	Heliotropo, M. blancas
R. Ramírez	Detonación	2 Campoamor	72	7	F	Pioneer	Transmute	Blanca, M. lacres, G. azul
W. Fariña	J. H. López	3 Don Floro	72	10	7|8	L'Aiglon	Florida	Lacre y blanco en rue., M. y G. lacre
S. González	San Marcial	4 Falsete	72	6	F	Melbourne	Cherry Ripe	Rosada, M. blancas, G. rosada
D. Sandoval	R. Pizarro	5 Fierabrás	72	7	F	Jack's Green	Jonquille	Oro y verde listado, G. oro
J. F. Salinas	E. de Caballería	6 Florentino	72	6	7|8	L'Aiglon	Florida	Celeste y colorado por mitad
F. Peralta	Los Angeles	7 Pagano	72	9	7|8	L'Aiglon	Perinola	Mda. lis vde., M. vde. br. m. G. vde.
D. Yáñez	R. Sequieda	8 Perdigail	72	7	127|128	Eclair II	Prosperidad	Bronce, brazaletes y G. turquesa
Alf. González	H. Rojas	9 Tártaro	72	6	F	Olascoaga	Miss Musker	Oro, cint. azul, M. oro, G. azul osc.
C. Ruz	P. Honmywell	10 Fideline	70	6	F	Fio	Fate II	Blanco y negro a cuadros
L. Navarrete	R. Costabal	11 Graciosa	70	5	F	Jack's Green	Alice George	Negro media luna y estrella blanca
U. Silva	U. Silva	12 Titita II	70	5	F	Duc d'Albe	Titea	Lacre, faja y G. morada

SEGUNDA CARRERA A LAS 2 P. M. — Premio DESTROYER. — 1,600 metros. — Para caballos de 3 años que no hayan ganado. — Peso: 56 kilos. — Inscripción: $ 40.—Premio: $ 4,000 al 1.o

J. Celpa	Yelcho	1 Campo Santo	56	3	F	Burgomaster	Lhassa	Cobre
L. Morán	Alcázar	2 Eudon	56	3	F	Marcosol	Bilz	Acero, alam. y G. lacre
E. Fuentes	Ebeache	3 Farrucho	56	3	F	Comisario II	Nutria	Vered osc., alam. y G. negra
R. Ramírez	A. León	4 Gentilhomme	56	3	F	Mustafá	Catamarca	Verde oscuro, alam. y G. negra
H. Pérez	Popeta	5 Guante Rojo	56	3	F	Altanero II	Bonnet Rouge	Morada, M. y G. blanca
R. Piérola	Tricolor	6 Guardia Rojo	56	3	F	Comisario II	Royal Red	Azul, M. blancas y color. G. color.
F. Rojas	Seudónimo	7 Negro	56	3	F	Siberien	Fille du Soleil	Azul y oro en rue., G. azul, b. oro
J. Dalmau	Burlesco	8 Nunca Visto	56	3	F	Mustafá	Melton Belle	Lacre, alam. y coc. oro
C. Pinón	E. Fleureau	9 Peyuco	56	3	15|16	Lovelace	Cruz Turquesa	Lacre y oro en ruedas, G. oro
E. Polanco	E. Polanco	10 Sirsac	56	3	F	Barsac	Sidecomb	Solferino
R. Hernández	P. Sacco	11 Xanrof	56	3	F	Olascoaga	Peregrina II	Bronce, M. y G. morada
J. Rodríguez	Don Gonza.	12 Vista Alegre	54	3	F	Burgomaster	Cortejada	Concho de v.,M. tur., G. c. de vino

TERCERA CARRERA A LAS 2.30 P. M. — Premio DUCKENFIELD.—1,400 metros. — Para caballos que no hayan ganado más de $ 10 mil. — Handicap. — Inscripción: $ 30. —Premio: $ 3,000 al 1.o

F. Villa	Olvido	1 Carbón	59	4	F	Siberien	Fille du Soleil	Frutilla, G. morado oscuro
Art. Muñoz	L. A. González	2 Go Lady	56	4	F	Gonín	Joyful Lady	Oro y negro en ruedas, G. negra
L. Silva	Saint George	3 Saint George	55	4	F	Orwin	Matutina	Verde. lun. blancos, G. verde
L. A. Figueroa	B. F. Bernstein	4 Kiss Me	53	4	F	Pipiolo	Kissy	Rosa seca, G. esmeralda
O. Fuenzalida	U. Verdugo	5 Predilecta	53	4	15|16	Meltonian	Baldramina	Verde, estrella y G. rosada
F. Galván	Limited	6 Fósforo	52	4	F	St. Cygne	Chekk	Gris perla, G. negra
R. Pastene	V. Maturana	7 Emily	51	4	F	Hallington L.	La Gringa	Turquesa, M. y G. lacre
D. Galaz	D. Galaz	8 Papagayo	50	4	F	Pirapó	Shylass	Verde, M. lacres, G. verde y lacre
I. Yáñez	Ig. Yáñez	9 Paradox	50	4	F	Pibe	Chicana	Rosado y celeste listado
U. Duque	Urbión	10 Chacolí	49	6	F	San Jorge	Cholita	Salmón, M. y G. verde
M. Reyes	Verderón	11 Verderón	47	5	27|32	Royalist	Reliquia	Negro, G. verde
Art. Rodríguez	F. Marín	12 Wintergreen	46	4	F	Olascoaga	Noguette	Grosella estrella crema

CUARTA CARRERA A LAS 3 P. M. — Premio POLLA DE POTRANCAS (reglamentaria). —Para potrancas de 3 años nacidas en el país. —Peso: 54 kilos. — Entrada: $ 150.—Premios: $ 20,000 a la 1.a, $ 4,000 a la 2.a y $ 2,000 a la 3.a Además cada potranca que corra pagará una cuota de $ 300 que se agregará a los premios en la siguiente forma: 50 o|o a la 1.a, 30 o|o a la 2.a y 20 o|o a la 3.a

F. Galván	Limited	1 Guadalupe	54	3	F	St. Cygne	La Mañana	Gris perla, G. negra
J. J. Munita	I. Baltra	2 Honoria	54	3	F	Burlesco	Griselidis	Granate obscuro
L. A. Figueroa	B. F. Bernstein	3 Juerga	54	3	F	Last Reason	Best Girl	Rosa seca, G. esmeralda
L. Devenas	L. Devenas	4 Xanthia	54	3	F	Olascoaga	Glossary	Azul, M. amarillas, G. tricolor
And. Rodríguez	J. L. Walker	5 Ximena	54	3	F	Olascoaga	Ladasette	Amarilla, G. negra
C. Lacalle	F. Neff	6 Xirgú	54	3	F	Olascoaga	Sutileza	Negro, blanco y lacre listado

QUINTA CARRERA A LAS 3.30 P. M. — Premio DONCASTER II. — 2,400 metros. — Para caballos que hayan ganado más de $ 10,000. — Handicap. — El top weight no excederá de 60 kilos. — Inscripción: $ 45. — Premio: $ 4,500 al 1.o

Av. Muñoz	Ecuador	1 Cachivache	54	6	15|16	Viraró	Coralia B.	Blanca y negro listado, G. blanca
R. Vega	Importación	2 Electrón	51	5	F	Cuyano III	Sta. Elena II	Oro, faja y G. negra, borla oro
F. Galván	Limited	3 Ficticio	47	4	F	Orán	M. Papoose	Gris perla, G. negra
S. González	V. M. Herrera	4 Velada	46	5	F	Olascoaga	Gonina	Acero, braz., vivos y G. negra
J. Vásquez	Ossyris	5 Boa	42	6	F	Alanés	Brújula	Solferino, G. oro
C. Morris	C. Morris	6 Samaniego	40	5	7|8	Sir Samuel	Euskara	Celeste, brazaletes y G. negra

SEXTA CARRERA A LAS 4 P. M. — Premio DONNETTA. — 1,100 metros. — Para caballos de 4 años y más que no hayan ganado más de $ 30,000.—Peso: 58 kilos.—Descargo de 4 kilos a los que no hayan ganado más de $ 20,000 y descargo de 8 kilos a los que no hayan ganado más de $ 10,000. — Inscripción: $ 30. — Premio: $ 3,000 al 1.o

D. Sandoval	G. Guerra	1 Ofensivo	58	4	F	Defensor	Guigne	Amarillo cruzado, M. y G. negra
F. Peralta	Porvenir	2 Filoche	56	5	31|32	Semproni	Fiole	Oro, M. y G. azulino
P. Rojas	D. Hernández	3 Toldilla	56	5	15|16	Turín	Rosquilla	Verde oscuro, cuello, p. y G. canario
S. Silva	L. A. Lois	4 Provenza	56	5	F	Marte II	Bárbara	Blanca, faja col. y neg. G. negra
C. Rodríguez S.	Angel Mora	5 Copayapu	54	5	F	Eclair II	Bywell	Blanca, M. y G. negra
R. Cárdenas	B. Donnay	6 Kerensky	54	5	F	Lord Bobs	Australia	Amarilla cruzada violeta
E. Molina	S. Agliati	7 Pegote	54	5	F	Pirapó	Shylass	Blanca, lun. verdes, M. lac., G. tric.
C. Lacalle	La Peña	8 Fugitiva	52	4	F	L'Aiglon	Leonora	Granate, M. cel., G. negra, b. oro
A. Huerta	A. Huerta	9 La Nuez	52	4	15|16	Gonín	Nutmeg	Cereza, cint. neg., M. cer. G. negra
C. Cavieres	O. Bernstein	10 Arrás	50	6	A A	Medallión	Rose Leaf	Negra, faja, braz. y G. colorada
D. Yáñez	P. Santórsola	11 Farrutín	50	4	F	Fanco	Dantasia	Granate y naranja por mitad
I. Yáñez	San Juan	12 Forfar	50	4	F	Pioneer	Parterre	Blanca y azul en rue., M. bl. y azul
Ern. Muñoz	Piccadilly	13 Kilimanjaro	50	4	F	Julio César	Gray Lady	Tango y café listado, G. café
O. Fuenzalida	L. F. Romo	14 Molibdeno	50	4	1|2	Oidor	Sin anteced.	Negra, M. y G. salmón
J. S. Navarro	C. de Sementales	15 Roeler	50	4	A A	Rosicler II	Magnética	Amarillo, M. ros., G. mor. oscuro
A. Aguilera	Juan Berríos	16 Aceituna II	48	5	F	Duc d'Albe	Antiope	Maíz, puños negros, G. rosada
F. Galván	Limited	17 Fumarola	48	4	A A	Old Boy	S. d'Amour	Gris perla, G. negra
Alej. Zúñiga	P. Sacco	18 Márida	48	4	31|32	Stolypin	Namohuna	Bronce, M. y G. morada
O. Fuenzalida	U. Verdugo	19 Telilla	48	4	3|4	Turín	Inesita	Verde est. ros., M. vde., G. rosada

SEPTIMA CARRERA A LAS 4.30 P. M. — Premio DOLOR. — 1,400 metros. — Para caballos que hayan ganado más de $ 10,000. — Handicap. — Inscripción: $ 30. — Premio: $ 3,000 al 1.o

E. Michaels	Liverpool	1 Duque de El	60	6	F	Craganour	Lady Helen	Oro, faja, braz. y G. azulino
Art. Muñoz	República	2 Pochochingue	55	4	F	Pibe	Cocarda	Oro cruzado negro, G. lacre
F. Villa	Olvido	3 Rabudo	52	6	F	Siberien	Fille du Soleil	Frutilla, G. morado oscuro
C. Lacalle	La Peña	4 Camueso	50	4	F	Siberien	Alohuette	Granate, M. cel., G. neg., borla oro
P. Polanco	Parsifal	5 Picacho	50	4	F	Pibe	Cachiltú	Castaño, G. negra
F. Rojas	Jackson	6 King's Ferry	49	6	F	W. the Third	Cavernie	Negra, M. y G. cereza
P. J. Medina	A. Lyon P.	7 Rentería	47	4	F	Ben	Catherinette	Azul marino, lun. blancos, G. azul

OCTAVA CARRERA A LAS 5 P. M. — Premio DUNE SITE. — 1,100 metros. — Para caballos de 4 años y más que no hayan ganado más de $ 30,000. — Peso: 58 kilos. — Descargo de 4 kilos a los que no hayan ganado más de $ 20,000 y descargo de 8 kilos a los que no hayan ganado más de $ 10,000. —Inscripción: $ 30. — Premio: $ 3,000 al 1.o

C. Pinón	E. Fleureau	1 Marialva	56	5	F	Pioneer	La Fornarina	Lacre y oro en ruedas, G. oro
H. Pérez	H. Pérez	2 Shimosa	56	6	7|8	Alanés	Rusia	Blanco y gran. lis., M. y G. gran.
Sdo. Silva	L. A. Lois	3 Cara Carmen	55	6	F	Charming	Cerise	Blanca, f. neg. y col., cue. y p. col.
F. Villa	Infiesto	4 Asturiano	54	5	F	Burgomaster	Marcha	Solferino, faja, braz. y G. naranja
J. M. Leiva	J. A. Toro	5 Mormón	54	6	F	Mehari	Soirée	Heliotropo cruzado amar. y G. am
U. Bravo	D. Olea	6 Willibrodo	54	6	7|8	Le Roy d'Is	Juguetona	Salmón y vede. por mit., G. verde
And. Rodríguez	J. L. Walker	7 Pega-Pega	52	4	F	Pirapó	Avelina	Amarilla, G. negra
O. Fuenzalida	U. Verdugo	8 Predilecta	52	4	15|16	Meltonian	Baldramina	Verde est. y G. rosada
O. Fuenzalida	U. Verdugo	9 Rapita	48	6	1|2	Julio César	Chilena	Verde est. y G. rosada
Alej. Zúñiga	A. Zúñiga	10 Náutico	50	4	1|2	Siberien	Chilena	Habano, brazal. y G. granate
C. Lacalle	A. Botacci	11 San Miguel	50	4	F	Pirapó	Kola	Verde, lacre y blanca, G. verde
R. Ramírez	Yelcho	12 Yelcho	50	5	1|2	Julio César	Chilena	Cobre
F. Guzmán	Las Zorras	13 Comunera	48	4	F	Brasil II	La Commune	Colorado
L. Devenas	L. Devenas	14 Gentille	48	5	F	Eclair II	Primauté	Azul, M. amarillas, G. tricolor
E. 2.o Soto	Indú	15 Hasty Girl	48	5	F	Barsac	Apple Sauce	Verde, faja, p. neg., G. vde., est. ne
F. Martín	Fco. Martín	16 Maryland	48	4	F	Orwin	Damsel	Lacre, lunares y G. azul

PRONOSTICOS DE ALGUNOS DIARIOS Y REVISTAS PARA LA REUNION DE LA TARDE DE HOY EN EL CLUB HIPICO

Diarios y Revistas	1.a carrera	2.a carrera	3.a carrera	4.a carrera	5.a carrera	6.a carrera	7.a carrera	8.a carrera
La Nación	Bromuor Perdigail Fideline	Nunca Visto Gentilhomme Sirsac	Go Lady Papagayo Kiss Me	Honoria Ximena	Velada Boa	Ofensivo Pegote Fugitiva	Pochochingue King's Ferry	San Miguel Pega Pega Yelcho
La Huasca	Titita Perdigail Bromuro	Nunca Visto Guardia Roja Gentilhomme	Go Lady Fósforo Kiss Me	Honoria Ximena	Ficticio Velada	Fugitiva Pegote La Nuez	Pochochingue Picacho	Shimosa Cara Carmen San Miguel
D. Zeitung	Campoamor Fideline Titita	Nunca Visto Peyuco Vista Alegre	Fósforo Predilecta Papagayo	Honoria Ximena	Velada Boa	Ofensivo Copayapú Fugitiva	Picacho Rentería	San Miguel Pega Pega Asturiano

Cuando su CABELLO

o bigote se ponen canosos debe emplear la

TINTURA

Instantánea François

la única que devuelve en algunos minutos el color natural de la juventud, sea en negro, castaño o castaño claro.

SE VENDE EN TODAS LAS FARMACIAS

INGENIERO

Radio-Electricista

Con práctica en equipos modernos de Radiotelegrafía y Radiotelefonía, y buenas experiencias, ofrece sus servicios, especialmente a Capitalistas interesados en la organización de sociedades para la explotación de negocios radiotelegráficos.

E. F. G., CASILLA 3836

MUSICA a 10, 20 y 40 centavos la pieza

En la CASA AMARILLA

SAN DIEGO 128 (una cuadra de Alameda)

Este es nuevo sistema, vender a precios fuera de toda competencia!... Desafiamos a quien pueda vender una pieza de música tan bien impresa, y en tan buen papel como la vende la "CASA AMARILLA".

Nuestro repertorio aumenta diariamente, siempre novedades

Rogamos solicitar catálogos: Nuestras ediciones son las mejores impresas de Chile y en mejor papel que las que venden a más alto precio, desafiamos a que nos prueben lo contrario.

"CASA AMARILLA", es la única Casa editora de música de Chile con talleres propios, que pueden producir 20,000 piezas diarias. La música se imprime a la vista del público.

METODOS Y ESTUDIOS. — Tenemos todo el plan del Conservatorio Nacional y los vendemos a la cuarta parte de su valor, igualmente cualquiera otro método o estudio que necesite.

OBSERVACIONES. — Pedidos de provincia, no mandamos sino $ 5, como mínimum y $ 0.80 para franqueo, NO MANDAMOS REEMBOLSOS. Ordenes y giros a G. MATEOS, CASILLA 3868, SANTIAGO.

Hay pianista para que pueda oír las piezas de 10 a 12 y de 3 a 8.

No olvidarse: "CASA AMARILLA", San Diego 128, una cuadra de Alameda, pasado Alonso Ovalle.

(NUESTRA CASA NO TIENE SUCURSALES)

CONSTRUCTORES

Ofrecemos a precios equitativos:

Revolvedora de Concreto

— y —

Cabrias para Levantar Pesos

FUNDICION DE LAS ROSAS

Raab, Rochette, Roca & Cía.

Suc. de Raab, Bellet & Cía.

Estado 235, Santiago -:- Brasil 264, Valparaíso

La mejor MAQUINA del mundo

SAN ANTONIO 61

Para bordar y deshilar.

Fabricación inglesa. Grandes facilidades de pago. Cuota desde $ 4 semanal. Entrega inmediata. Sorteos mensuales liberan de los contratos favorecidos.

HIPODROMO CHILE

LAS CARRERAS DE LA MAÑANA DE HOY.—APRECIACIONES Y PRONOSTICOS

Siete pruebas se correrán en la mañana de hoy en el Hipódromo Chile y como todas ellas son handicaps y han reunido buen número de anotaciones, puede calificarse de interesante el programa.

—En la primera carrera sobre 1,100 metros la modestia del lote nos ahorra mayores comentarios y es así que diremos que nuestros favoritos son Naveta, Pispirita y Mamadeira, en el orden indicado.

—Carillón es nuestro favorito en los 1,100 metros del premio Kalibán, pues está bueno y no carga un peso muy exagerado. Para escoltarlo indicamos a Hara-Kiri y Asiático.

—Si Charlatán repite su performance de ayer, no vemos quien pueda arrebatarle el triunfo en los 1,400 metros de la 3.a carrera, donde carga 49 kilos. Los puestos siguientes de la tabla se los asignamos a Pintura y Petirrojo.

—De difícil pronóstico es la 4.a carrera sobre 1,100 metros, donde vemos con gran chance a Márida, Aralar, Galopa, Taglioni y Heródoto. De ellos optaremos por Aralar para el puesto de honor, dejando para los placées a Márida y Galopa.

—Glaneuse nos gusta en los de los placées se la encomendamos a Agua Va y Ferrocarrilero.

—Ocupa el 6.o lugar en el pro- 1,400 metros del premio Kalifa, pues va a un peso cómodo y la distancia es la más apropiada a sus medios de acción. La defensa grama el premio Kirsch sobre 1,100 metros, donde presente Melusine a 50 kilos, creemos que no hay necesidad de buscar más, pues la hija de Siberien debe ser una fija si no se abre. Los puestos del placé se los adjudicamos a Molibdeno y Antilla.

En la última carrera sobre 1,400 metros, nos gusta Carbón, pues el lote no vale gran cosa y especialmente casi todos van fuera de tiro. Los puestos del placé se los adjudicamos a Xaragua y Telilla.

Resumen

1.a carrera: **Naveta, Pispirita y Mamadeira.**

2.a carrera: **Carillón, Hara Kiri y Asiático.**

3.a carrera: **Charlatán, Pintura y Petirrojo.**

4.a carrera: **Aralar, Márida y Galopa.**

5.a carrera: **Glaneuse, Agua Va y Ferrocarrilero.**

6.a carrera: **Melusine, Molibdeno y Antilla.**

7.a carrera: **Carbón, Xaragua y Telilla.**

VAN DYCK
SPECIAL CIGARETTES
Lo mejor que se fuma
a 40 centavos
Compañía Inglesa de Tabacos

PROBABLES MONTAS Y COMPETIDORES PARA LAS CARRERAS DE LA MAÑANA DE HOY

1.a CARRERA. — 1,100 METROS

Alejo II, M. Gamboa.
Rondín, E. Gallardo.
Naveta, J. Vergara.
Pispireta, H. Ramírez.
Insula, C. Pombet.
Mamadeira, L. Bravo.
Femina, J. Urzúa.
Soplona, C. Santander.
Madamo, J. Pinto.
Espinuda, V. Fernández.
Espadaña, no corre.
Thunder Clap, A. Sánchez.
José Gener, M. Zúñiga.
Roulotte, C. Castro.
Santa Ana, S. Jiménez.
Lacombe, no corre.
Djenana, J. Cruz.

2.a CARRERA. — 1,100 METROS

Náutico, A. Garay.
Carillón, A. Molina.
Mulato, J. Vergara.
Sensation, C. Pombet.
Oliveto, Alf. Silva.
Never, V. Fernández.
Hara Kiri, H. Ramírez.
Tigris, L. A. Zúñiga.
Retorta, C. Castro.
Asiático, J. Osorio.
Exhalación, L. A. Zamora.
Prothos, C. Santander.
Brasilera, no corre.
Xois, E. Gallardo.
Farrutilla, J. Cruz.
Find Out, S. Jiménez.
Chufleta, J. Pinto.

3.a CARRERA. — 1,400 METROS

Pintura, C. Pombet.
Loto, A. Villagra.
Hila, M. J. Silva.
Westminster, C. Cruz.
Liverpool, A. Nieto.
Petirrojo, E. Gallardo.
Pillullo, L. A. Zamora.
Holgazán, J. Osorio.
Abrantes, G. Guerra.
Charlatán, M. Núñez.
Soplona, C. Santander.
Sardónica, S. Jiménez.
Lacombe, no corre.
Gil Blas, A. Sánchez.

4.a CARRERA. — 1,100 METROS

Fatalist, A. Molina.
Corpaucho, M. Pérez.
Rime, A. Villagra.
Aralar, H. Ramírez.
Márida, C. Cruz.
Galopa, Alf. Silva.
Taglioni, J. Donaire.
Alicahue, L. A. Zamora.
Palpito, E. Gallardo.
Burguesa, L. Bravo.
Heródoto, J. Pinto.
Flanders, H. Huerta.
Costo, J. Osorio
Pepa de Oro, S Jiménez

5a CARRERA. — 1,400 METROS

Shackleton, C. Pombet.
Wintergreen, J. Vergara.
Agua va, A. Molina.
Chichí, no corre.
Agosto, no corre.
Pilín, G. Aravena.
Tangola, J. Pinto.
Arras, H. Ramírez.
Singoala, no corre.
Vendimia, L. A. Zamora.
Himalaya, A. Sánchez.
Glaneuse, C. Santander.
Ferrocarrilero, C. Castro.
Rezongona, S. Jiménez.
Cocharquina, L. Bravo.
Masanielo, J. Osorio.

6.a CARRERA. — 1,100 METROS

Papirote, C. Pombet.
Molibdeno, J. Vergara.
Hesperia, G. Aravena.
Variable, A. Garay.
Willibrodo, M. J. Silva.
Boulevard, H. Ramírez.
Antilla, Ar. Silva.
Wisconsin, L. Bravo.
Veldora, G. Guerra.
Hipócrates, C. Santander.
Melusine, Alf. Silva.
Pavlowa, L. A. Zamora.
Carbonero, J. Cruz.
Costino, J. Osorio.

7.a CARRERA. — 1,400 METROS

Carbón, J. Vergara.
Tiránica, J. F. Bernal.
Dover, R. Azócar.
War Paint, C. Pombet.
La Nuez, H. Huerta.
Telilla, A. Molina.
Xaragua, H. Ramírez.
Chateau Gontier, J. Pinto.
Alavy, L. A. Zamora.
Iriarte, C. Santander.

PRONOSTICOS DE LA PRENSA

Después de la reunión última, los diarios y revistas que dan pronósticos en ambos hipódromos, han quedado en la siguiente posición:

(Club Hípico)

	G.	P.
1.o El Mercurio	11	37
2.o Las U. Noticias	11	34
3.o La Nación	10	36
4.o La Cátedra	10	32
4.o El D. Ilustrado	10	32
6.o El Pronóstico	8	36
7.o Deutsche Zeitung	8	28
8.o La Huasca	7	30
9.o Zig-Zag	7	25
10.o La Patrie	5	31

(Hipódromo Chile)

	G.	P.
1.o La Huasca	6	24
2.o El Mercurio	5	27
3.o La Nación	5	24
4.o El D. Ilustrado	4	24
4.o La Cátedra	4	24
6.o Zig-Zag	4	22
7.o Las U. Noticias	3	26
8.o El Pronóstico	3	24
9.o La Patrie	2	20
10.o Deutsche Zeitung	2	19
11.o La Epoca	2	17

NOTICIAS DIVERSAS

SISTEMA DE PARTIDAS DEL SEÑOR POLLONI

Ayer se dió en el Club Hípico la largada de la quinta carrera sobre 2,000 metros con el nuevo sistema de partidas del señor Santiago Polloni V., que dió excelentes resultados.

Esto no tiene nada de extraño, pues ha sido aplicado en el Hipódromo Chile con gran éxito.

Dadas las ventajas indudables que tiene el sistema, sería de desear que el Club Hípico lo implantara en todos los puntos de partida.

PREPARADORES DE LOS GANADORES DE AYER EN EL CLUB HIPICO

Náutico, Alejandro Zúñiga.
Deschanel, Pedro Polanco.
Charlatán, Onofre Escalante.
Octubre, Celerino Ruz.
Glorioła, Florencio Guzmán.
Infiesto, Francisco Villa.
Duque de El, Enrique Michaels.
Virgilio, Carlos Rodríguez S.

Reclamos.—En la 1.a carrera de ayer reclamaron Bilanz y Náutico contra Muro por haber estrellado en la partida a la primera y al 2.o a la llegada.

No se dió lugar al reclamo y se acordó multar en $ 100 al jockey de Muro, Luis Bravo.

También reclamó Agosto contra Forfar, pero fué desestimado por haber sido casual el estrellón.

En la 2.a carrera reclamó Guardia Rojo contra Guante Rojo por haberlo estrellado.

No se dió lugar al reclamo por haberse comprobado que el estrellón fué casual y se debió a que Guante Rojo fué estrellado por Deschanel.

En la 4.a carrera reclamaron Verderón y Siciliana contra Octubre, por haberlos estrellado en la curva.

Fué desestimado el reclamo, pero se suspendió por dos días de carreras y multó en $ 200 al jockey de Octubre, Abel Garay.

Multas.—El aprendiz Efraín Godoy fué multado en $ 100.— por haber cruzado con Campo Santo en la partida a sus competidores. Este hecho lo denunció el señor Juez de Partida y se aplicó la multa a Godoy por haberlo negado.

En la suma de $ 100.— fué multado el preparador de Asturiano, Francisco Villa, por presentar indócil a su pupilo para partir.

Carlos Castro.—Este aprendiz fué suspendido por dos reuniones por haber desobedecido las órdenes del señor Juez de Partida, en la 1.a carrera en que conducía a Morocha.

Octubre.—Ganador del premio Cura-Cautín, de remate, fué adjudicado a su propietario en la suma de $ 4,400.

Puff.—Este hijo de Pibe partió mal, debido a que se resbaló en la partida.

HIPODROMO CHILE

1.as CARRERAS DE PRIMAVERA
DOMINGO 3 DE SETIEMBRE DE 1922.

PRIMERA CARRERA A LAS 8.45. — Premio KAPI. — Omnium Handicap. — Inscripción: $ 15. — Premio: $ 1,500 al 1.o —
1,100 metros.

PREPARADOR	DUEÑO	NOMBRES	PESO	EDAD	SANGRE	PADRE	MADRE	TRAJE DEL JI
S. González	Violeta	1 **Alejo II**	62	7	F	St. Wolf	Abeja II	Violeta, M. violetas, G.
R. Ramírez	A. Vargas	2 **Rondín**	53	4	1|2	Rodilard	Chilena	Azul cos. oro, M. azules
O. Fuenzalida	U. Verdugo	3 **Naveta**	53	4	7|8	Alanés	20 de Febrero	Verde est. ros., M. verdes
S. Silva	A. González	4 **Pispirita**	52	5	F	Siberien	Progression	Amarilla y neg. a cu
F. Peralta	Los Angeles	5 **Insula**	51	4	7|8	Jack's Green	Alarma	Morada l. ver., M. ver.
E. Molina	D. Amaro	6 **Mamadeira**	50	4	F	Crescendo	Ballotage	Turquesa, M. turquesa,
Art. Rodríguez	J. A. Rodríguez	7 **Fomina**	50	3	F	Mago	Dulcimer	Azul oscuro, M. blancas,
M. Reyes	R. Pizarro	8 **Soplona**	49	6	F	Oviedo	Chismera	Oro y ver lis., M. oro y ver
Propietario	L. Araya	9 **Madamo**	48	4	A A	Sea Blaze	Ain Zara	Lacre, M. y G. morada
J. R. Vigouroux	O. Vigouroux	10 **Espinuda**	48	5	3|4	Old Boy	Babel	Verde, M. y G. negra
A. Luna	E. Albizú	11 **Espadaña**	47	5	F	Orán	S. d'Amour	Guinda, M. blancas, G.
P. Canales	C. de Sementales	12 **Thunder Clap**	46	3	F	Rosicler II	Nanná	Amarilla, M. violetas, G.
A. Zúñiga	Minerva	13 **José Gener**	45	3	F	Eclair II	Pillita	Celeste, M. cel. br. g.
O. Mauret	A. Celis	14 **Roulette**	44	4	15|16	Royal Flight	Ziska	Verde y neg. en rue., M.
L. A. Urbina	E. Maldonado	15 **Santa Ana**	43	4	1|2	St. Mead	Sin anteced.	Celeste, M. y G. lacre
Alej. Zúñiga	L'Aiglon	16 **Lacombe**	42	6	F	L'Aiglon	Silesia	Amarilla, M. y G. chocolate
C. Pérez	D. R. de Arellano	17 **Djenana**	40	4	15|16	Alanés	F. de Champs	Blanca, M. y G. negra

SEGUNDA CARRERA A LAS 9.15. — Premio KALIBAN. — Omnium Handicap. — Inscripción: $ 15. — Premio: $ 1,500 al 1.o —
1,100 metros.

PREPARADOR	DUEÑO	NOMBRES	PESO	EDAD	SANGRE	PADRE	MADRE	TRAJE DEL JI
Propietario	Alej. Zúñiga	1 **Náutico**	60	4	1|2	Siberien	Chilena	Habano, M. habano, br. y G.
D. Sandoval	Lycaso	2 **Carillón**	56	4	F	Fío	Carnation	M. bl. y neg. en rue., M. y
R. Cárdenas	Columbia	3 **Mulato**	55	3	F	Siberien	Picaresca	Rosada, M. y G. blanca
F. Peralta	J. Oyaneder	4 **Sensation**	54	3	F	Sandridge	Syd Ayres	Rosada al. ne., M. ros. G.
Art. Muñoz	El Bosque	5 **Oliveto**	52	5	3|4	Rolando II	Holanda	Negra, f. verde, M. neg. G.
S. González	R. Pizarro	6 **Never**	52	4	3|4	Longchamps	Atenas	Oro y ver. lis., M. oro y ver
Propietario	I. Yáñez	7 **Hara Kiri**	52	3	F	Burlesco	Kartoffel	Rosado y celeste listado
Fco. Olmedo	R. Martínez	8 **Tigris**	51	5	1|2	Julio César	Chilena	Amarillo y azul lis., G.
J. A. Castro	J. Borda	9 **Retorta**	50	5	F	Viraró	Represalia	Na. y cel. en r., M. celeste
A. Guerra	Progreso	10 **Asiático**	50	6	1|2	St. Andrew	Sin anteced.	Gris perla, M. gris perla, G.
Fco. Poblete	Nelroco	11 **Exhalación**	49	5	F	St. Cygne	Sofisma	Verde, M. y G. verde
R. Díaz	H. Rojas	12 **Prothos**	49	4	F	Pibe	Kelat	Oro cint. azul, M. oro, G.
Propietario	C. A. Gómez	13 **Brasilera**	48	3	7|8	Hasard	Sfax	Verde, M. blancas, G. verde
R. Ramírez	Imposible	14 **Xois**	47	3	F	Olascoaga	Anonyma	Amar y neg. l., M. blancas
O. Mauret	Titán	15 **Farrutilla**	47	3	F	Faneo	Dantasia	Verde, M. verdes, G. café
J. M. Baeza	San Ignacio	16 **Find Out**	45	4	F	Pioneer	Q. of the Ramps	Amarilla, M. amar. br. y G.
O. Fuenzalida	U. Verdugo	17 **Chufleta**	44	4	1|2	Accidente	Chilena	Verde est. ros., M. ver. G.

TERCERA CARRERA A LAS 9.45. — Premio KAIMAN. — Omnium Handicap. — Inscripción: $ 20. — Premio: $ 2,000 al 1.o —
1,400 metros.

PREPARADOR	DUEÑO	NOMBRES	PESO	EDAD	SANGRE	PADRE	MADRE	TRAJE DEL JI
J. Vásquez	Pitico	1 **Pintura**	58	3	F	Pirapó	Semifusa	Lacre, M. lacres, br. g.
S. Silva	A. Urrutia	2 **Loto**	56	5	F	Fío	Lotería II	Guinda y neg. lis., M. gu
A. Donati	J. Donati	3 **Hila**	53	5	F	Etolo	Grosella	Rosado y negro en ruedas
L. Navarro	Indígena	4 **Westminster**	50	4	F	Scorpio	Isly	Morada, M. moradas, G.
J. B. Molina	D. Ubeira	5 **Liverpool**	49	6	F	Burgomaster	Terracotta	Café alam. nar., M. y G.
R. Ramírez	C. E. Riofrío	6 **Petirrojo**	48	4	F	Pirapó	Culata	Color cruz tur., M. color
C. A. Gómez	J. La Paz	7 **Pillullo**	47	4	F	Pibe	Fatinitza	Celeste, M. celestes, G.
J. Rojas	E. Albizú	8 **Holgazán**	47	5	F	Jack's Green	Riviera	Guinda, M. blancas, G.
Propietario	Av. González	9 **Abrantes**	47	3	F	Altanero	Húngara	Verde estr. blancas, M. ve
J. Méndez	R. López	10 **Charlatán**	46	4	F	Fío	C. Blosson	Morada tor. ad. oro, G.
M. Reyes	R. Pizarro	11 **Soplona**	45	6	F	Oviedo	Chismera	Oro y verde lis., M. oro y v
P. Rojas	E. Donoso	12 **Sardónica**	43	4	A A	Sir Samuel	Crasher	Rosada, M. rosadas, br. y G.
Alej. Zúñiga	L'Aiglon	13 **Lacombe**	41	6	F	L'Aiglon	Silesia	Amarilla, M. y G. chocolate
C. A. Gómez	Lautaro	14 **Gil Blas**	40	6	F	Lauderdale	Amy	Negra lun. oro, M. neg. lun.

CUARTA CARRERA A LAS 10.15. — Premio KAN. — Omnium Handicap. — Inscripción: $ 15. — Premio: $ 1,500 al 1.o —
1,100 metros.

PREPARADOR	DUEÑO	NOMBRES	PESO	EDAD	SANGRE	PADRE	MADRE	TRAJE DEL JI
Propietario	D. López	1 **Fatalist**	58	4	7|8	Hasard	Fateful	Lacre, M. blancas, br. la
H. Pérez	Pasatiempo	2 **Corpaucho**	54	3	F	Music Master	Come Along	Blanca lun. az., M. blancas
M. Rivot	J. Berríos	3 **Aceituna**	53	6	F	Duc d'Albe	Antiope	Maíz, M. maíz, p. neg. G.
J. Cavieres	O. Bernstein	4 **Arrás**	52	5	A A	Medallion	Rose Leaf	Negra f. color., M. neg. br.
J. S. Navarro	C. de Sementales	5 **Rime**	52	3	F	Rosicler II	Bamba	Amarilla, M. rosadas, G.
C. Ruz	V. Morales	6 **Aralar**	51	5	95|128	Alcázar	Perillita	Oro y azul mar. en rue., G.
Alej. Zúñiga	P. Sacco	7 **Márida**	50	4	31|32	Stolypin	Namohuna	Bronce, M. y G., moradas
Art. Muñoz	L. A. González	8 **Galopa**	49	6	F	Etolo	Age d'Or	Oro y negro en ruedas, G.
C. Pinón	H. Fleureau	9 **Taglioni**	48	4	F	Turín	Pimienta	Lacre y oro en ruedas, G.
Propietario	P. Polanco	10 **Alicahue**	48	5	1|2	Diablo	Chilena	Azul, M. coloradas, G.
R. Ramírez	C. E. Riofrío	11 **Palpito**	47	5	F	Pirapó	Soirée	Color. cruz turq., M. color
E. Molina	S. Agliati	12 **Burguesa**	47	6	31|32	Harlington	Oriflama	Blanca l. ver., M. lacres, G.
C. Ruz	El Amigo	13 **Heródoto**	46	4	F	S. Pride	Azotea	Rosada, al. az., M. rosadas
A. Huerta	A. Urrutia	14 **Flanders**	45	4	F	Pimental	Bamba	Guinda y ne. li., M. guinda
J. Rojas	A. B. C.	15 **Costo**	44	5	3|4	Constant	Angina	Colorada, M. y G. negra
L. Navarro	Sportsman	16 **Pepa de Oro**	43	4	7|8	Rodilard	Martha	Café ad. oro, M. café G.

QUINTA CARRERA A LAS 10.45. — Premio KALIFA. — Omnium Handicap. — Inscripción: $ 20.—Premio: $ 2,000 al 1.o —
1,400 metros.

PREPARADOR	DUEÑO	NOMBRES	PESO	EDAD	SANGRE	PADRE	MADRE	TRAJE DEL JI
J. Vásquez	Ossyris	1 **Shackleton**	58	3	F	Pirapó	Kaiserín	Solferina, M. solferina, G.
A. Rodríguez	F. Marín	2 **Wintergreen**	57	4	F	Olascoaga	Noguette	Grosella, es. c., M. y G.
D. López	Imperial	3 **Agua Va**	56	4	F	Mago	Aurífera	Azul cielo, M. lacres, G.
Propietario	J. Donati	4 **Chichí**	55	5	7|8	L'Aiglon	Lata	Rosado y negro en ruedas
Propietario	C. Morris	5 **Agosto**	55	5	1|2	Siberien	Sin anteced.	Celeste, M. celestes, br. y G.
P. Rojas	Cruz de Oro	6 **Pilín**	53	5	F	Pibe	Black Pudding	Naranja, M. y G. negra
R. Cárdenas	Columbia	7 **Tangola**	53	4	F	El Tango	Kasala	Rosada, M. y G. blanca
J. Cavieres	O. Bernstein	8 **Arrás**	52	5	A A	Medallión	Rose Leaf	Negra f. color., M. negras, G.
S. González	Lonquimay	9 **Singoala**	49	4	F	Asturiano	Delight	Negra, f. oro, M. negras, G.
Sdo. Silva	L. A. Lois	10 **Vendimia**	49	6	F	Ducato	Victorina	Blanca, M. blancas, G. ne
C. A. Gómez	F. Falcón	11 **Himalaya**	47	5	F	Eclair II	Villa	Blan. azul y lac., M. bl.
S. Silva	Santiago	12 **Glaneuse**	47	4	F	Burlesco	Silene	Verde c. azul, M. y G. azul
J. B. Castro	E. Molina	13 **Ferrocarrilero**	46	5	F	Edward Low	Superiora	Azulino, c. p. azulino, G.
V. Pavez	D. Hernández	14 **Rezongona**	45	6	F	Rodilard	Atalaya	Verde c. canar., M. ver. G.
Eto. Muñoz	Cocharca	15 **Cocharquina**	45	5	3|4	Julio César	La Puchoca	Azul eléc. est. bl., M. y G.
V. Jofré	Almendral	16 **Masanielo**	43	4	7|8	Posseur	Flor de un Día	Cáscara, M. granates, G.

SEXTA CARRERA A LAS 11.15. — Premio KIRSCH. — Omnium Handicap. — Inscripción: $ 15. — Premio: $ 1,500 al 1.o —
1,100 metros.

PREPARADOR	DUEÑO	NOMBRES	PESO	EDAD	SANGRE	PADRE	MADRE	TRAJE DEL JI
J. Vásquez	Pitico	1 **Papirote**	58	4	7|8	Pirapó	Soberbia	Lacre, M. lacres, br. g. p.
O. Fuenzalida	D. Hernández	2 **Molibdeno**	53	5	1|2	Oidor	Chilena	Negra, M. y G. salmón
P. Rojas	J. F. Romo	3 **Hesperia**	53	5	F	Eclair II	Ormodia	Verde cue. can., M. ver. G.
Propietario	Fco. Poblete	4 **Variable**	52	4	1|2	Scarron	Chilena	Verde c. amar., M. verdes, G.
Eto. Muñoz	D. Olea	5 **Willibrodo**	52	6	7|8	Le Roy d'Is	Juguetona	Salmón y ver. por mit., G.
J. M. Baeza	M. Bascuñán	6 **Boulevard**	51	3	F	Pimental	Vis a Vis	Blanca f. ver., M. y G. bla
C. Ruz	P. Honmywell	7 **Antilla**	51	4	F	Rolando II	Holanda	Blanca y negro a cuadros
E. Molina	El Amigo	8 **Wisconsin**	51	4	F	Olascoaga	Wansbeck	Salmón lun. negros, G. bla
R. Amaro	Setiembre	9 **Veldora**	50	5	31|32	Olascoaga	Pierrette	Salferina, M. y G. café
Propietario	Av. Muñoz	10 **Hipócrates**	50	6	F	Pearl River	Ginebra	Blanca cos. az., M. blancas
D. Vial	W. Gatica	11 **Melusine**	50	3	F	Siberien	Miragarria	Blanca, M. blancas br. es. G.
E. 2.o Soto	M. R. Troncoso	12 **Pavlowa**	49	5	7|8	Oidor	Perinola	Azul, M. lacres, G. oro
Alej. Zúñiga	Ogro	13 **Carbonero**	47	5	1|2	Ogro	Chilena	C. de v. y oro en rue., M. y
J. Rojas	A. B. C.	14 **Costino**	46	4	3|4	Constant	Angina	Colorado, M. y G. negra

SEPTIMA CARRERA A LAS 11.45. — Premio KIRK. — Omnium Handicap. — Inscripción: $ 20. — Premio: $ 2,000 al 1.o —
1,400 metros.

PREPARADOR	DUEÑO	NOMBRES	PESO	EDAD	SANGRE	PADRE	MADRE	TRAJE DEL JI
F. Villa	Olvido	1 **Carbón**	58	4	F	Siberien	Fille du Soleil	Frutilla, M. frutilla, G.
M. Reyes	R. Pizarro	2 **Tiránica**	58	6	F	Pearl River	Tiranía	Oro y ver lis., M. oro y ver
R. Ramírez	Imposible	3 **Dover**	57	6	F	Pioneer	La Gringa	Amar. y neg l., M. blancas
J. Vásquez	Pitico	4 **War Paint**	55	4	F	Pioneer	Rafale	Lacre, M. lacres, br. y G.
Propietario	A. Huerta	5 **La Nuez**	53	4	15|16	Gonin	Nutmeg	Cereza cin. ne., M. y G.
O. Fuenzalida	U. Verdugo	6 **Telilla**	53	5	3|4	Turín	Inesita	Verde est. ros., M. ver., G.
Art. Rodríguez	Ciro Klein	7 **Xaragua**	53	3	F	Scorpio	Noguette	Neg. y oro p. m., M. neg., G.
R. Cárdenas	Columbia	8 **Chateau Gontier**	52	6	F	Burgomaster	Ostelle	Rosada, M. y G. blanca
H. Pérez	Tally Ho.	9 **Alavy**	50	4	F	Alanés	Mentirosa	Blanca y lacre en rued. G.
F. Peralta	El Milagro	10 **Iriarte**	48	4	F	Etolo	Age d'Or	Salmón lun. neg. G. blanca

PRONOSTICOS DE ALGUNOS DIARIOS Y REVISTAS PARA LA REUNION DE LA MAÑANA DE HOY EN EL HIPODROMO

DIARIOS Y REVISTAS	1.a carrera	2.a carrera	3.a carrera	4.a carrera	5.a carrera	6.a carrera	7.a
La Nación	Naveta Pispirita Mamadeira	Carillón Hara-Kiri Asiático	Charlatán Pintura Petirrojo	Aralar Márida Galopa	Glaneuse Agua Va Ferrocarrilero	Melusine Molibdeno Antilla	Carbón Xaragua Telilla
La Huasca	Naveta Djenana Mamadeira	Hara-Kiri Asiático Sensation	Charlatán Abrantes Pintura	Aralar Márida Corpaucho	Glaneuse Agua Va Pilín	Melusine Willibrodo Wisconsin	Carbón Xaragua Iriarte
Deutsche Zeitung	Naveta Espadaña Pispirita	Hara-Kiri Asiático Brasilera	Hila Pintura Sardónica	Márida Aralar Galopa	Tangola Glaneuse Agua Va	Antilla Molibdeno Carbonero	La Nuez Xaragua Ch. Gon

HORMIN masculino y femenino
tabletas y ampolletas
contra
Neurastenia y Debilidad sexual
Envejecimiento prematuro
Dismenorrea, Almenorrea
Consulte su médico.—En venta en las Boticas.
REP. GÜTTMANN, MAURER & Co.—Santiago

Fuera del delicioso
Jabón Higiénico Especial
llamado
EL REUTER CHILENO,
ofrecemos también el insuperable
JABON AGUA COLONIA PARA BAÑO
En venta en todas las buenas boticas, tiendas y paqueterías.
POR MAYOR: COMPAÑIA INDUSTRIAL, SANTIAGO
Alameda entre Maipú y Chacabuco

ACORDEONES DOBLES

De las mejores marcas, ofrece por MAYOR y MENOR, "Casa Amarilla", San Diego 128. Tenemos desde $ 35 (sencillos); dobles a $ 60, 80, 90, 100, 110 y 120.

Si necesita comprar algún otro instrumento, no deje de visitar la "Casa Amarilla", seguro encontrará lo que necesita.

No olvidarse
CASA AMARILLA
SAN DIEGO 128
(Una cuadra de Alameda, pasado Alonso Ovalle)
(Nuestra Casa no tiene sucursales)

VISITE
Nuestra Exposición
DE
SOMBREROS DE PAJA
Donde encontrará los tipos mas sobresalientes de la
MODA
A PRECIOS FUERA DE TODA COMPETENCIA
En CAMISAS de céfiro, recibimos recientemente un
gran surtido en colores y calidades con y sin cuellos
CORBATAS tejidas inglesas, enorme surtido en colores de mucho gust
ALMACENES INGLESES ESTADO esquin
HUERFANOS

CRONICA POLICIAL

EL REO VARELA, CONDENADO A MUERTE POR DOBLE HOMICIDIO, RECIBE AYER CON TODA INDIFERENCIA, LA NOTIFICACION DE LA TERRIBLE SENTENCIA

El precoz delincuente, Luis Rodríguez Maturana, reo prófugo de la Escuela de Reforma, es aprehendido nuevamente, después de cometer otro robo

Historia trágica de un sombrero

La Corte de Apelaciones deniega la libertad bajo fianza a un homicida

De orden del juez sumariante, permanecen cinco personas incomunicadas que aparecerían comprometidas en la falsificación de un testamento

El Tercer Juzgado condena ayer a varios presos por diversos delitos

Un sombrero que ha resultado peligroso

El público tuvo conocimiento que un muchacho audaz, aprovechándose de que se encontraba en el Juzgado del Crimen de turno y que el Juez despachaba a dos reos, se llevó el sombrero y dejó al magistrado en cabeza.

Pero el Juez no le tomó gracia al asunto del robo del sombrero, y ordenó a la Sección de Seguridad que investigara dónde estaba su calañez.

Y la Sección obediente a la orden del magistrado, arrastró con unos cuantos jóvenes que han resultado, a la postre, ser los culpables del desaparecimiento del sombrero del señor Juez.

Actualmente se encuentran dos de estos jóvenes en la Cárcel.

ROBO EN LA ESTACION ALAMEDA. — Los carabineros aprehendieron a Justo Medina Oyarce, por ser cómplice en el robo de pipas vacías efectuado en la Estación Alameda a don Elías Brugere.

Se deniega la libertad a un homicida

Ayer se vió en la Corte de Apelaciones la consulta de la sentencia que concedía su libertad bajo fianza a Isidro Salas, acusado de ser el autor del homicidio del joven Floridor Díaz.

La Primera Sala de la Corte de Apelaciones, a la que le correspondió conocer esta consulta, revocó la sentencia.

En consecuencia, el reo Isidro Salas no saldrá en libertad.

UNA CAIDA GRAVE. — Se remitió a la Asistencia Pública a Manuel Miranda, con una conmoción cerebral y contusiones internas, a consecuencia de haber sufrido una caída de un tranvía.

Miranda quedó hospitalizado.

HURTO DE DINERO Y UN RELOJ DE ORO. — Guardianes de la 11 Comisaría aprehendieron a Luis A. Reyes, Roberto Miranda y Vicente Zamorano, por hurto de una caja que contenía $ 500 en dinero y un reloj de oro avaluado en $ 500, a José Moscoso.

Condenas por robo

La Comandancia de la Policía de Las Condes puso a disposición del Tercer Juzgado del Crimen el 10 de Mayo del presente año, a Eulogio Durán Miranda, Amador Espinosa Pérez, Custodio Zúñiga Ortega, Valeriano Cabello Cabello y Manuel Dotte Zúñiga, empleados de la hacienda La Dehesa, de propiedad del señor Florindo Labbé, por considerárseles ser autores de varios descueramientos de animales, robándose los cueros y la carne.

El Juez señor Rondanelli inició el sumario respectivo y después de oír el dictamen del Promotor Fiscal, dictó ayer sentencia, condenando a Durán a cuatro años de presidio y a Zúñiga y Espinosa a tres años y un día y demás accesorios.

Ayer mismo se notificó a los reos de la sentencia anterior, los que expusieron que apelaban.

$ 1,500 EN ESPECIES. — María Pérez dió cuenta a la 8.a Comisaría que penetraron ladrones a su casa y le llevaron especies por valor de $ 1,500.

SE SOBRESEE A UN MENOR DE EDAD. — Segundo Briceño Contreras, de 13 años, fué aprehendido por guardianes de la 12 Comisaría y puestos a disposición del Tercer Juzgado por hurto a Sara Muñoz.

El Juzgado, teniendo en cuenta lo dictaminado por el Fiscal y de que Briceño está exento de responsabilidad criminal, en virtud de ser mayor de 10 años y menor de 16 y haber obrado sin discernimiento, como consta del informe respectivo, ha sobreseído definitivamente a favor del reo Briceño.

REMATE

Por acuerdo de los herederos de don Carlos Sazié y ante el árbitro don Ricardo Letelier, **MORANDE 71**, se rematará

El 8 de Setiembre de 1922, a las 4.30 P. M.

LA CASA MANUEL RODRIGUEZ 59

MINIMUM: $ 100,000

Bases y antecedentes: Notaría Gaete Fagalde, Huérfanos 1242, y Manuel Rodríguez 59.

Por acuerdo de los herederos de don Carlos Sazié y ante el árbitro don Ricardo Letelier, **MORANDE 71**, se rematará

El 8 de Setiembre de 1922, a las 4.30 P. M.

LA CASA QUINTA DE LA AV. PEDRO VALDIVIA 1107

ESQUINA DE AV. LUIS COUSIÑO

Esta propiedad, de gran porvenir por su situación, es susceptible de dividirse en varias quintas. Mide 7,380 metros.

MINIMUM: $ 90,000

Verla desde las 12 P. M.

Antecedentes: Notaría Gaete Fagalde, Huéfanos 1242 y Manuel Rodríguez 59.

EMPIEZA A DESCUBRIRSE EL MISTERIO DE UN TESTAMENTO

YA SON CINCO LOS INCOMUNICADOS

En nuestras anteriores informaciones, hemos ya dado cuenta del sumario que se instruye en el 2.o Juzgado del Crimen respecto de la falsificación de un testamento.

Esa falsificación habría ocurrido después de un trágico suceso llevado a efecto en la Avenida de los Pajaritos.

Víctima principal de ese crimen habrían sido el señor Alfredo Boncher y su esposa, propietarios de una chacra en que fueron asesinados alevosamente.

La esposa del señor Boncher, según nuestras informaciones, tendría un sobrino y quien aparecería, hasta estos momentos, como usufructuario de los intereses de ese matrimonio.

Y para usufructuar esos intereses, el citado sobrino se habría fabricado un testamento, que al final, como fabricación fraudulenta, no tendría valor legal.

El sobrino y cuatro testigos ya estarían en poder de la justicia.

Ayer se nos informó que cinco personas que aparecen comprometidas en este suceso, permanecen estrictamente incomunicadas de orden del Juez sumariante.

Además, en el tercer Juzgado del Crimen se instruiría un sumario en contra de los asesinos de los primitivos dueños de los intereses que hoy aparecen en litigio.

COMO LUIS RODRIGUEZ MATURANA, PROFUGO DE LA ESCUELA DE REFORMA, CAE OTRA VEZ EN PODER DE LA JUSTICIA

LAS HAZAÑAS DE ESTE PELIGROSO DELINCUENTE PRECOZ

En informaciones anteriores de nuestro diario, pudo el público imponerse de que dos muchachos se habían espacado de la Escuela de Reforma, ubicada en la calle San Pablo.

Esos muchachos se llamaban Oscar Chávez Orellana y Luis Rodríguez Maturana, procesados por numerosos robos y conocidos ya como peligrosos delincuentes precoces.

Estos muchachos, que apenas frizaban en los 13 años, aburridos del régimen interno de la Escuela, acordaron abandonar el establecimiento, y así lo hicieron el día que estimaron conveniente.

Y, en realidad, cuando creyeron la ocasión propicia, sin despedirse de nadie, ni dar las gracias por la atención que se gastó en alimentarlos y darles hospedaje, dejaron sus habitaciones y emprendieron el vuelo.

Los carceleros o cuidadores ni sospecharon la fuga.

Sólo al día siguiente, cuando el nido estaba completamente vacío, cuando no había ni recuerdos del par de astutos pilluelos que allí cumplían una resolución judicial, entonces sólo se dieron cuenta que Chávez y Rodríguez habían desaparecido misteriosamente.

Y, como delincuentes precoces, volvieron de nuevo a sus andadas.

Luis Rodríguez Maturana, el más audaz de los muchachos, buscó donde dar el primer golpe. Don José Manzur fué elegido, y este caballero, cuando menos se imaginaba, se encontró con que le habían robado cerca de $ 2,000 en especies.

¿Quién era el autor?

Las investigaciones dieron como resultado que Luis Rodríguez Maturana, prófugo y precoz delincuente de la Escuela de Reforma, había sido el autor del citado robo.

En consecuencia, Rodríguez ya está nuevamente en poder de la justicia.

AYER SE LE NOTIFICA SU SENTENCIA A UN REO CONDENADO A MUERTE

EL REO VARELA APELA DE ESTA RESOLUCION

"La Nación" publicó en su edición de ayer que el Juez señor Soro Barriga, a cargo del 2.o Juzgado del Crimen, había condenado a la última pena al reo Varela García.

El reo Varela, como ya lo habíamos indicado, está confeso de ser el autor de la muerte de Sara Araya y de Máximo Gutiérrez.

La Araya era su mujer, y por efectos de un celo furioso la agredió con un puñal, asesinándola.

Gutiérrez, que acudió a defenderla, murió también a mano de Varela, víctima de una certera puñalada.

Condenado a muerte ayer por el Juez del Crimen que le instruía el sumario, por el delito de parricidio y en el caso que esta condena no se cumpliera a 5 años un día por el homicidio de Gutiérrez, conjuntamente con los demás accesorios legales.

Ayer mismo en la tarde se le notificó al reo Varela la sentencia recaída en el proceso que se le seguía; pero este individuo recibió la triste noticia con la mayor indiferencia.

Interrogado si apelaba, dijo que sí, pero como dando una contestación forzada, pues el hombre tal vez ni se ha dado cuenta de toda la gravedad de la terrible sentencia que se le ha leído.

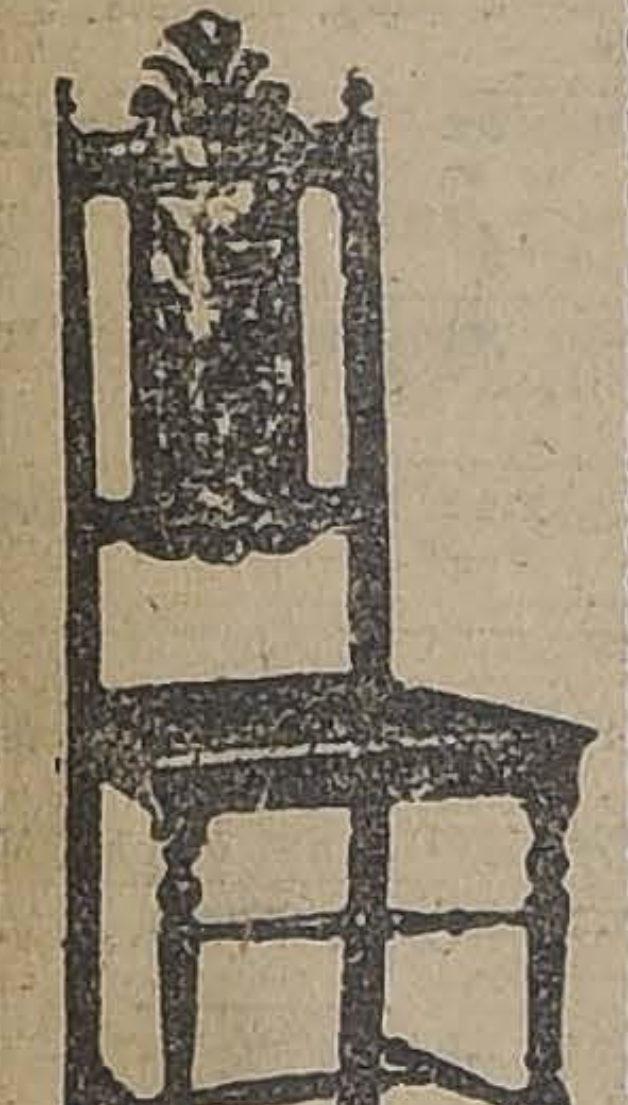

Esta silla en madera de lingue, tapizada en cuero o enjuncada, vale

$ 120 DOCENA

Fábrica Nacional de Sillas

CALLE ANTOFAGASTA 2130

Entre Club Hípico y Parque Cousiño

Si usted necesita este artículo sírvase visitar esta Fábrica, en ella encontrará el más variado surtido y los precios más bajos de plaza. Hay existencia permanente para entrega inmediata.

A provincia se despacha todo pedido que venga acompañado de su respectivo valor.

O. PINOCHET L.

LA CERVEZA NACIONAL

ES LA MEJOR

Pruébela y se convencerá

Pídala en todos los Almacenes, Bares, Restaurants y negocios o directamente a la Fábrica.

Fábrica Nacional de Cerveza

SOCIEDAD ANONIMA CHILENA

Santiago, Esperanza 1247.—Correo 4.—Casilla 5557.

Teléfono Inglés 43, Yungay

Pinturas

Aceite
Aguarrás
Barnices
Tierras de colores
Brochas
Pinceles
Cemento Melón y en barriles.

Mercería París

ALAMEDA 44

Teléfono 324

E. DELPORTE y Cía.

BANDERA ESQ. ROSAS

Casilla 3597 -- Teléfono 1238

Avisan a su distinguida clientela que han recibido todos los surtidos en géneros para señora, como ser:

VELOS LISOS Y LABRADOS
ORGANDI, UN INMENSO Y VARIADO SURTIDO EN TODOS LOS COLORES
SEDALINAS
TUSOR
GABARDINAS, ETC.

Casimires para caballeros, un gran stock a precios fuera de toda competencia.

Visiten la casa y se convencerán de la efectividad de este aviso.

Bandera esq. Rosas

Imprenta "Echeverría"

San Diego 1233.— Teléfono 23 (Matadero)

Trabajos rápidos y económicos. Libretas y cuadernos por mayor y menor.— Artículos para escritorio. Se atienden pedidos de provincia. Descuentos a los comerciantes.

AGENCIA DE "LA NACION"

Avisos y suscriciones hasta las 9 P. M.

EL PATRONATO NACIONAL DE LA INFANCIA

Hará su colecta pública el martes 5 de Setiembre

Establecimientos que sostiene para los niños pobres

El **Asilo Maternal** recibe madres con sus hijos de pocos meses de edad y tiene por objeto da protección de aquellas que carezcan de recursos y de sus guaguas, asegurando la lactancia natural conjuntamente con el aprendizaje de los cuidados e higiene de la primera edad y estableciendo el lazo moral de unión entre la madre y el hijo que evite el abandóno de éste.

El Asilo no recibe huérfanos y sólo accidéntalmente a un niño sin su madre, cuando ésta se va por enferma al hospital.

Las **Gotas de Leche** tienen por objeto propender en la forma más práctica posible a la vulgarización de la puericultura en el pueblo, estimulando la crianza materna al pecho exclusivo, y en aquellos casos en que esto no es posible, proporcionando alimentación mixta y artificial.

Anexas a las **Gotas de Leche** y en días distintos a los de la consulta semanal, funcionan, además, consultas subsidiarias para madres embarazadas, luéticas y niños enfermos.

La **Marmita** tiene por objeto proporcionar un almuerzo diario a la mujer que amamanta a su hijo o que espera próximamente ser madre.

El **Ajuar Infantil** tiene a su cargo la confección de ropas para los diferentes servicios del Patronato.

Para ser socio de esta sección basta suscribirse con la cuota anual de $ 6.00 y dirigirse a la Directora o Tesorera, Huérfanos 1415 y Agustinas 1389, respectivamente.

Se invita al público a visitar los establecimiento del Patronato Nacional de la Infancia, especialmente los días de consultas.

Avisos clasificados

ARRIENDOS (Necesitan)

CITEES, CASITAS Y TODA CLAse de propiedades tomo en arriendo o administración, doy buenas garantías. San Diego 2050. Casita 45. S-5

DESEO ARRENDAR PARA 1.o Octubre casita con huerto alrededores Santiago; indicar precio: Casilla 3607. 4-S

MATRIMONIO FORMAL DESEA casa hasta $ 200 o departamento independiente con cocina hasta 120. T. J. Casilla 842. 3-s

TOMO EN ARRIENDAMIENTO propiedades de renta, dando garantía dinero efectivo. Plaqué, casilla 4044. 3-s

EXTRANJERO DESEA PIEZA CON baño, en Ñuñoa. Cualquier calle. Casilla 2502. 4-S

MATRIMONIO EXTRANJERO NEcesita arrendar casa chica central, moderna. Casilla 117. 4-S

NECESITO LOCAL PARA ALMAcén, canon: 120 a 200. Aunque tenga mercaderías, poco valor. Dirigirse: Sargento Aldea 1401. s-4

LOCAL PARA TALLER MECANICO o garage instalado necesito, ofertas, Casilla 3630. 5-S

CABALLERO EXTRANJERO NEcesita una o dos piezas amobladas, independientes o con puerta a la calle cerca carro N.o 15. Dirigirse: S. H., Casilla 2239

DESEO ARRENDAR PIEZA Grande, altos o bajos para estudio de pintura, indispensable no tenga sol a ninguna hora, y tenga ventana a la calle y luz eléctrica. Dirigirse por carta, a P. Ovalle Díaz, Agustinas 1211.

ARRIENDOS (Ofrecen)

$ 9, 13, 16 SEMANALES, ARRIENDO casitas, Chiloé 1740. 23-s

$ 90 CASA CUATRO PIEZAS. PRAT 2197, esquina Bío-Bío. 3-S

ARRIENDASE COMODA CASA $ 240, Herrera 662. 3-S

DEPARTAMENTO ESQUINA- CINco piezas, luz eléctrica, situación comercial. Carmen 1845. 3-S

ARRIENDASE DEPARTAMENTO. Miraflores 459. 3-S.

ARRIENDASE BUEN LOCAL PAra cualquier negocio, media cuadra Plaza Armas. Llaves: Pasaje Matte 40. 3-S.

ARRIENDO UNA PIEZA EN CASA de respeto. Martínez de Rosas 2460. 3-S

DEPARTAMENTO A LA CALLE, independiente, elegante, arriendo a médico, dentista, diplomático, etc., en casa de hombre solo, con linda vista, luz, baño y teléfono. Verlo: 10 a 5. Tratar: 12 1|2 a 1 1|2. Victorino Lastarria 90. S-6

SE ARRIENDA O SE VENDE PROpiedad muy central. San Antonio 816. Especial para garage, fábrica, taller, bodega, u otro negocio. Tratar con E. Briceño. Agustinas 1165. S-4

ALMACEN MUY CENTRAL, CON bodega subterránea, Santo Domingo 1018, y casita habitación tercer piso, Santo Domingo 1014, doy en arriendo. Tratar con E. Briceño, Agustinas 1065. S-4

ARRIENDO LINDA PIEZA AMOblada caballero. Huérfanos 709, casa extranjera. 3-S.

DEPARTAMENTO CUATRO PIEzas, arriéndase matrimonio solo. — Lira 693. 31-S.

$ 105, 130 ESQUINAS PARA NEgocio arriendo. Chiloé 1740. 5-S.

ESPLENDIDO DEPARTAMENTO y piezas. Santa Rosa 424. 4-S.

SE ARRIENDA UNA PIEZA A persona sola. Bezanilla 1467. 3-S

ARRIENDASE CHALET GRANDE, recién refaccionado, jardín. Padre Mariano 66. Providencia. 5-S

$ 85 DEPARTAMENTO 3 PIEZAS, luz, cocina. Cuevas 1221. 4-S

$ 250 ARRIENDO CASA CALLE Olivares, entre Cochrane, San Ignacio, 9 piezas, dependencias, electricidad. Marambio Montt, Galería Alessandri 25-A. 4-A

$ 120 CASITA CINCO DEPARTAmentos, electricidad, Av. España 166. 3-S

$ 250, ARRIENDO CASA CALLE Santa Cruz N.o 631, al lado San Isidro; siete piezas y anexos. Tratar: altos misma casa. 3-S

ARRIENDO PIEZA CHICA, AMOblada, independiente. Miraflores 382. 4-S.

ARRIENDO PIEZA AMOBLADA, independiente. Bellavista 149. Frente tennis.

ARRIENDO ESPLENDIDA CASA-quinta con 9 piezas y dependencias, servicio alcantarillado, luz eléctrica, y carros a la puerta en Gálvez 1360, canon: $ 300. Tratar: San Diego 1493. s-3

SE ARRIENDA UN DEPARTAmento a matrimonio sin niños o caballeros solos. Copiapó 951.

SE ARRIENDA UNA CASA AVEnia Club Hípico 864. Tratar, casita número 3. 4-A.

ARRIENDO PIEZA INDEPENDIENte, barrio Plaza Italia o inmediaciones. Dirigirse F. G., Avenida Bustamante 26. 4-S.

SE ARRIENDA OFICINA CON ALmacén con subterráneo, recién refaccionado 6 por 18 metros, buena situación. Amunátegui 145. Tratar, Amunátegui 187.

PIEZA BALCON AMOBLADA. Prat Eleuterio Ramírez 946.

$ 110, 140 INCLUSO ARRIENDO, agua, luz. En citées, diferentes barrios. Casas cuatro piezas para empleados y obreros. Tratar: Marcoleta 432. Propietario: Heber Vergara von Blaessinger.

ARRIENDO ESPLENDIDOS ALMAcenes nuevos, gran tamaño, con 6 piezas habitaciones, cocina y un paso Alameda, Avenida España N.os 32 y 40. Canon: $ 400 mensuales. Llaves: Avenida España N.o 14. Tratar: J. M. Valdés. Dieciocho 173, dé 12 y media a 1 y media y de 4 y media a 5 y media. 3-S.

ARRIENDO DEPARTAMENTO balcón, cocina independiente, cerca carro. Arauco 827. 3-S.

ARRIENDASE REGALADAS CAsas y esquina separadas. A. Prat 1584 y 1586. Tratar: Eleuterio Ramírez 1365. 3-S.

SE ARRIENDAN DOS PIEZAS. — Avenida Brasil 744. 3-S.

ARRIENDO PIEZA ESPLENDIDA, balcón, luz. Maipú 185. 3-S.

$ 80 ARRIENDASE UN DEPARTAmento. Matucana 715. 4-S.

SE ARRIENDAN DOS EXTENSAS piezas en altos apropiadas taller industria y habitación. San Ignacio 197. 3-s

$ 150 SAN MARTIN DEPARTAmento dos piezas, amueblada, entrada independiente, arriéndase, persona honorable. Casilla 3615. 3-s

$ 250 ARRIENDASE BAJOS COMOdos regular familia. Domeyko 2488, inmediato España. 3-s

ESQUINA ESPLENDIDA SITUAción, frente seis pasajes, se arrienda para cualquier negocio. Tratar y llaves. Andes 2037. 3-S.

$ 200 ARRIENDO AMPLIA Y COmoda casa, siete departamentos y dependencias, dos patios. Verla: Maule 531. 4-S.

ARRIENDASE CHALET CONFORtable, 11 habitaciones, fuera dependencias, quinta frutal escogida. Av. Manuel Montt 1005. S-4

ARRIENDO CASAS RECIEN CONStruídas, modernas, esq. altos y bajos, todo confort, asoleadas centrales. Verlas, tratar: con su dueño. Rosas 1717. 3-Set.

ARRIENDO DEPARTAMENTO. — Santa Victoria 376. Familia honorable. 3-S.

PIEZAS AMOBLADAS, LUZ ELECtrica, desde $ 55 arriendo. Esmeralda 636. 3-S

ARRIENDANSE DOS PIEZAS. MOlina 11. 3-S

PIEZA GRANDE O CHICA PARA uno o dos caballeros arriéndase con o sin pensión. No hay pensionistas. Moneda 1016 esquina Ahumada. 3-S.

PIEZAS AMOBLADAS CON BALcones, arriendo, $ 50.000. Gorbea 2858, altos, carro Bascuñán. 3-S.

ESPLENDIDA CASA HABITACION arriendo en Galería Alessandri.— Alfredo Ferrán. Galería Alessandri. Oficina 16. Casilla 1043. Teléfono 274. 4-S

ARRIENDO CASA-QUINTA: AVEnida Irarrázaval (Ñuñoa). Serrano 327. 4-S

$ 150, ARRIENDASE, LINCOYAN 2766, seis piezas, servicio, patios. 4-S

ARRIENDO CASA NUEVE PIEZAS Dardignac una cuadra Recoleta. Tratar: Bellavista 449. 3-s

SE VENDEN MUEBLES Y SE arrienda la casa. Cueto 577. 4-S.

CASA PARA BODEGA Y FABRICA doy en arriendo. Cochrane 814. 4-S.

SE ARRIENDA COMODO DEPARtamento. Sotomayor N.o 47. 3-S.

EN TENDERINI 147, COSTADO Teatro Municipal, se arriendan departamentos. 3-S

ALMACEN ESPACIOSO MUY Central se arrienda. Bandera 637. 4-s

SE ARRIENDA UNA PIEZA EN Casa de familia a persona honorable. Libertad 448. 5-s

$ 450 ARRIENDASE CASA REcién construída, 7 piezas, fuera servidumbre. Cerro 40. 4-s

CASA AMOBLADA, MODERNA, Flamante, esquina arriéndase matrimonio extranjero. 5 habitaciones, 800 pesos. Casilla 3615.

ARRIENDASE UN DEPARTAMENto en calle Dominica una cuadra Recoleta, persona sin niños. Casilla 3392. 3-S

ARRIENDO DOS LOCALES APROpiados industria, con piezas habitación. Tratar: Compañía 1316. 3-S

SE ARRIENDA DEPARTAMENTO, piezas personas honorables, Almirante Barroso 881. 1-S

SE ARRIENDA LA CASA, MONEDA 1637. 3-S

ARRIENDO PIEZAS AMOBLADAS. Las Rosas 1044. 4-s

ARRIENDO CASA 14 DEPARTAmentos, dos hall, galería vidrios, gas, luz eléctrica, todo confort, 300 pesos. Chacabuco 658, cerca Rosas.

A UN PASO DE DIEZ DE JULIO, se arrienda casa, Santa Elena 820.

SE ARRIENDA UN LINDO DEPARtamento en casa formal. Huemul 624.

ARRIENDASE EXTENSA CASA con quinta. Blanco Encalada 2867. Tratar: Carmen 126.

ARRIENDASE CASA ALTOS O bajos, José Manuel Infante 2101, esquina Bartolomé Cañas, una cuadra al Sur Irarrázaval. 5-S.

ARRIENDASE COMODA PIEZA, Loreto 214.

$ 350, ALAMEDA, LOCALES, CASA Huérfanos 1223. 3-s

ALTOS CENTRALES, GRANDES, reparados, arriendo baratos. Grajales 2152. 4-s

$ 600 ARRIENDASE CONFORTAble casa altos, Avenida Vicuña Mackenna 603. Ocho habitaciones, dependencias, con o sin garage. 4-S.

ARRIENDASE GRAN CASA, Agustinas esquina Cienfuegos. Elegante hall, parquets, calefacción y toda clase comodidades. Recién terminada. Llaves, Agustinas 1883, de 9 a 11 y 1 a 4. 5-S.

$ 1,200 A 1,000 ARRENDAMOS ESpléndidos almacenes en la calle Bandera. Compañía 1290.

$ 1,000 A 250 ARRENDAMOS CAsas en diferentes barrios.

$ 375 A 2,000 ARRENDAMOS ALmacenes con casita anexa en la Avenida de las Delicias. Compañía 1290.

ARRIENDO UNA PROPIEDAD EN Miguel Claro 1215. Buenas piezas y árboles frutales. Tratar: Merced 425. 5-S.

350 PESOS ARRIENDASE ALTOS esquina, Carreras-Toesca, ocho piezas incluso servicio. Llaves: Toesca 2021. 5-S.

$ 50 SE ARRIENDA DEPARTAmento. Herrera 1263. 3-S.

REGIO SALON ASOLEADO. ROsas 1066. 3-S

ARRIENDASE CASA DE 7 Y 8 piezas y dependencias, en Cochrane 1846 y 1848, cerca carros Parque, Matadero y Ovalle; luz eléctrica. 4-S

ARRIENDASE DEPARTAMENTO cinco piezas, San Isidro, cuarta cuadra. Tratar: Sazié 2751. s-3

ARRIENDO BUENA PIEZA, DOS cuadras Plaza Italia. Bellavista 403, esquina Mallinckrott. 3-S.

ALTOS CON HALL, ONCE DEPARtamentos, fuera de dependencias; once balcones a la calle, se arriendan. Verlos: de 2 a 5. Tratar: Castro 359. 4-S.

EN ARRIENDO DESEA TOMARSE por temporada verano casa quinta en alrededores Sur-Oriente. Ofertas indicando precio a O. K. Correo 4.

CHALET EN CONSTRUCCION EN Los Leones, Avenida San Luis 402, se arrienda para Noviembre. Dirigirse: Avenida Constanza 390 o Bolsa de Comercio 321. 4-S.

2 CASAS COMODAS, DE RENTA, todo servicio, media cuadra carros: 33, 28 y 13, vendo, $ 28,000. Cuevas 1159. 4-S

EN MARTINEZ DE ROZAS arriendo dos espléndidas casas, una 220 pesos y la otra 230. Tratar: Martínez de Rozas 2864. 4-S.

ARRIENDO POSESION GRANDE, con galpón, para industria o bodega cerca San Pablo. Tratar: Herrera 748. 3-S.

SE ARRIENDA UNA O DOS ESpléndidas piezas amobladas a matrimonio o caballero solo. Luz y baño. Con o sin pensión. Chacabuco 48 A. 3-S.

AVICULTURA Y CULTIVOS

PARRAS ALTAS PARA PARRONES, limoneros, naranjos, ofrece Criadero Corrial, Bandera 130. 3-s

AVES DE RAZAS ANIMALES DOmésticas, vendo. Nueva York 90. 3-S

PARRAS UVA ROSADA GRANDE de Talca. Avenida Setiembre 98. Ñuñoa. 2-S

SEMILLA DE ALFALFA DEL Huasco, hija de Provence, que no se hiela, vende Adolfo Rillón. Morandé 720. 28-s

MAICILLO Y COLO PARA JARDInes y canchas de tennis, entrega a domicilio. Fábrica Cerámica. Los Leones. Estado 63. Teléfono 3358. 4-S

INCUBADORA Y CRIADORA EN perfecto estado véndese. Domeyko 2372. 3-S.

HUEVOS DE RAZAS, PARA INcubar, vendo, garantidos. Nueva York 90. 3-S

CANARIOS CRESPOS Y HAMBURgesos, cantores, vende: Nueva York 90. 3-S

LINDO JAZMIN DEL CABO, VENdese en la tarde. Dominica 450. 3-S

GALLINAS CLUECAS, COMPRO: Santo Domingo 1144. 4-S

ANIMALES

CABALLOS INUTILIZADOS COMpro, recojo domicilio. Salas 198. 3-S.

COMPRO UN CABALLO DE TIRO solo. Irarrázaval N.o 3106. 5-S.

VENDO PAREJA CABALLOS MUlatos, manso de coche. 12 Febrero 33. 4-S.

CABALLO DE SILLA, CORRALEro, vendo: Concepción 945. 3-S

SE VENDE UNA VAQUILLA GORda, calle Andes 4125. 3-s

MULAS GRANDES, OJALA CHUcaras, compro cincuenta, San Diego 272.— Jiménez. 3-S

GATO FINISIMO CHINCHILLA, reproductor, vendo. Delicias 211. 3-S

SE VENDE YEGUA ACKNEZ, ESpléndido trote: establo Catedral 2276 4-S

PERRITO POMERANIA, NEGRO, padres importados, vendo. Freire 43. 4-s

COCHE LIVIANO DE DOS RUEdas compro. A. C. Casilla 151.

SE GRATIFICARA A LA PERSOna que devuelva una perrita lou-lou, pomerania, vieja, y enferma. Se desea conservar por recuerdo. Si no se devuelve, se dará cuenta a la policía. Echaurren 424.

YEGUA DE SILLA Y TIRO VENdese barato. Manuel Infante 1875.

COMPRO PERRITO SAN BERnardo, fino, tres, cuatro meses, edad. Chacra General, final Avenida Holanda, Ñuñoa. 3-S.

SE VENDE PERRO ALEMAN Vackel legítimo. Santa Victoria 430. 10 - 11. 3-S

ABASTEROS, VACA CON TERNEro grande, vendo barato, Av. Silva 45. Llano Subercaseaux. 3-s

AUTOMOVILES Y CARRUAJES

MECANICOS Y CHOFERES: Aprovecharán tiempo y dinero, encontrando numeroso surtido repuestos Ford, accesorios, artículos eléctricos. Acudid: San Pablo 3236. Hago descuentos. 19-s

AUTOMOVIL P. 2262, BIEN PREsentado, se arrienda a precios muy convenientes: dos o más horas consecutivas en varios días del mes a $ 8 en días ordinarios y $ 10 hora en días Domingo y festivos. Otras condiciones y pedidos, dirigirse: Garage Oakland. Monjitas 841, Teléfono inglés 1034. 3-S.

BUICK 6 CILINDROS, PERFECTO estado vendo. Garage Buick. — San Diego 230. 3-S

FORD DE ARRIENDO EN PERfecto estado, vendo por entregas. Tratar: Gálvez 126, de 9 1|2 a 10 A. M. S-3

VENDO CAMIONCITO DE MANO. Tratar: Chacabuco 88. 4-S

CARROCERIA FRANCO CHILENA. Carmen 765. Trabajo esmerado; precios módicos. Errázuriz y Valdés. 4-S

CAMION APERADO, NUEVO, firme, vendo barato. Salas 198. 3-S.

VENDESE UN AUTO FORD EN perfecto estado, $ 3,300. Verlo: Maturana 1142. 3-S

$ 4,000 VENDO DODGE DE OCAsión. 12 de Febrero 30. 3-S.

COMPRO FORD EN BUEN ESTAdo, prefiero que sea particular. Claras 240. Carrasco. S-3

OVERLAND MAGNETO BOSCH, buen estado, véndese barato, casa particular. V. Mackenna 654. Verlo: 9-10. S-4

AUTOMOVILISTAS, APROVECHAD la ocasión, a mitad de su valor liquidamos neumáticos Dunlop, Michelin, Word Milne, Palmes, Cord, Lee, Empire y varias otras marcas, de todas medidas, para Cadillac, Hudson, Dodge, Chandler, etc. Amortiguadores y parachoques Hartford, balaja y varios repuestos, con 50 o|o de descuento. Delicias 851. 6-S

CHANDLER TURISMO 7 ASIENtos, en perfecto estado. Tratar y verlo: de 10 a 12 A. M. y de 2 5 P. M. Huérfanos 1283. 4-S

ELEGANTE AUTOMOVIL PARTIcular, arriéndase a familia, por meses, día por medio.—L. F. Casilla 3651. 3-S

CAMION DOS RUEDAS PARA cargar 2 a 3 mil kilos y carretón panadero, nuevos, vendo. Cueto 1058. 3-S.

VENDO CHANDLER TURISMO, 7 asientos, en perfecto estado. Tratar y verlo de 10 a 12 A. M. y de 2 a 5 P. M.. calle Manuel Montt 1950. 3-S

AUTOMOVILISTAS, CHAUFFEURS mecánicos. Realizo numeroso surtido repuestos Ford, legítimos. Descuentos 10 por ciento. Catálogo Gibbs. Artículos eléctricos. Ventas bencinas, aceites, grasas, precios de las compañías. San Pablo 3236, próximo Matucana. 19-S

SCRIPP BOOTH, PERFECTO EStado, cinco asientos, estilo turismo vendo. $ 6,500. Tratar: Rosas 1084. 4-S

PATENTE SE NECESITA UNA DE automóvil. Erasmo Escala 2119. 3-S

VENDO AUTO FORD, CARROCEría Hudson en perfecto estado, verlo y tratar, de 2 a 4 P. M. Huérfanos 531. 4-s

AUTOMOVIL DE LUJO, EN PERfecto estado, Willys Knigth, se vende. Tratar: Riquelme 47.

BOCINAS DE MEDIA PATENTE para carretelas y coches, ofrece a precios ocasión. D. Saavedra, Bulnes 216. 3-S

COMPRO FORD CUALQUIER EStado. Vicuña Mackenna 966. 3-S

PARA-CHOQUES PARA AUTOMOviles $ 40; faroles a parafina para autos y carruajes a $ 6; depósitos para faroles $ 2.50; cámaras varias medidas, $ 15. Casa Silva. Delicias 2460. 3-S

FORD SPORT, GARANTIDO, DOS asientos, ruedas desmontables, etc. Vendo, España 47.

GRAN OCASION. SE VENDE UN auto Ford, en perfecto estado y un Hudson, también lo mismo. Moneda 2215. 3-S.

COMPRO CARRETELA O CAMION aperado. Avenida San Luis 1290. 4-S.

FLAMANTE CARRETELA LIVIAna, vendo. Gay 2038. 3-S

CAMION Y BREACK, 4 RUEDAS, se venden, con aperos y patente. Todo perfecto estado. Carrocería Italo-Chilena, San Francisco 964. 4-S

SE VENDE UNA CARRETELA aperada con útiles, para reparto de leche. Tratar en Seminario 402, de 1 a 5. 3-s

SE VENDE UNA CARRETELA aperada con útiles de lechero. Santa Isabel 0303. 3-s

VENDO CARRETELA FIRME. Luis Acevedo 2139. 3-S

SE VENDE CARRETELA GRANde, muy firme, con caballo. Rosario 1045. 3-S.

SE VENDE UN COCHE DE CUAtro ruedas, llantas goma. Irarrázaval N.o 3106. 5-S.

VENDO POR APURO UNA CARREtelita nueva. Acequia Los Pérez 4699. 4-S

CARRETON HELADERO VENDO, Esperanza 32. 3-s

VENDO UN COCHE NUEVO, DE dos ruedas de seis asientos, con llanta de fierro, forma torneau. Lord Cochrane 1386. 5-S

COCHE DOS RUEDAS, 8 PASAJEros perfecto estado, con arnés vendo. 200. 3-s

VICTORIA CON ARNESES PARA uno y dos caballos, vendo. Av. Miguel Claro 242. 5-s

CARRUAJE, CUATRO RUEDAS Para campo, necesito. J. R. V. Casilla 694. 5-s

CARRETELA FLAMANTE REGALO $ 900. Av. Paz 265. 3-S

BREAK NUEVO, CUATRO RUEdas, ocasión, $ 1,200. — San Pablo 3555. 4-s

VENDO UN COCHE DE DOS RUEdas de tres asientos para seis personas. Diez de Julio 199. 3-S.

COMPRA-VENTA VARIAS

CALENTADORES, ~~ÑOS~~, LAVAplatos, en realización. Fábrica San Diego 225. 31-Set.

VENDO TOTORA HEMBRA PARA amarrar viñas. San Pablo 4260. 19-S

CAJAS DE FONDO 8 TAMAÑOS, Bandera 82. 23-s

ACEITE DE LINAZA DE TODOS precios, ofrece la fábrica. Avenida Inglaterra 1176. 6-S.

MAESTROS ZAPATEROS. — LA suelería que vende más barato es "La Porteña", San Diego 937. Set. 19

VENDO DE OCASION ESCOPETAS dos cañones y cocinas a gas importada, cuatro platos, 2 hornos. San Diego 2050. Casita 45. S-5

VENDO COCINA ECONOMICA, CAtres con colchones y varios muebles. Loreto N.o 359. 3-S.

DOS VIDRIERAS, ESTANTERIA en perfecto estado, vendo de ocasión. Bandera 165. 3-S.

SE VENDE UN LETRERO, VIdriera para cigarrería y estantería de pastelería. Martínez de Rozas N.o 2719. 4-S.

$ 148 TERNOS FINOS, OFRECE Cooperative. Sastrería. Agustinas 877. 4-S.

HELADEROS, BOTES SURTIDO completo. San Pablo 1350. S-3

DE OCASION SE VENDE UNA instalación para chanchería, niquelada. Delicias 771. 3-S

COMPRO PELO DE TODAS CLAses. Agustinas 1160. 5-S

LEÑAS VARIAS CLASES, ESPEcial para negocios; precios sin competencia, vende: Carmen 765. Errázuriz y Valdés. 4-S

COCINA A GAS EN PERFECTO estado, se vende. Delicias 428. 3-S.

COMPRO NOVELAS Y MAQUINAS fotográficas. Blanco Encalada 3738. 3-S

$ 40 TABLEROS ADIVINADORES. Pasaje Matte 40. 3-S.

CILINDROS PARA APLANCHAR necesito. San Antonio 560. S-3

VIDRIERA PARADA APARENTE cigarrería véndese. Chiloé 2046. S-4

VENDO DISCOS, ALBUMS Y UNA Victrola. Carreras 415. S-5

VENDO CARBURO PARA BLANqueo, 25 c. kilo. Andes 4025. S-3

VENDO PARTIDA TARJETAS postales, Pascua y Año Nuevo, facilidades. Casilla 1581. S-3

VENDO MAILCOACH CASI NUEvo, marca Bardeau. 12 Febrero 33. 4-S.

CARBON ESPINO, $ 10.50 SACO; leña espino seca, $ 8. cien kilos, a domicilio, sigue realizando Bodega el Peralillo. San Pablo 4167. 3-S.

ROMANA FAIRBANKS, 600 Kgrs., 450, vendo: Avenida La Paz 2. 4-S

COCHE-CUNA GUAGUA; COCINA económica, véndense: Nataniel 125. 4-S

COMPRO TAMBORES FIERRO galvanizado 300, 400, 500 litros. Cumming 151. 4-S.

VENDO CALENTADOR A GAS, nuevo. Placer 676. 4-S

MOTOR A. E. G. DE 1 HP., DINAMO de 15 volts. 20 Ampres vendo. Echaurren 590. 3-s

COMPRO SILLA PARA ENFERMO, con ruedas. Dirigirse: casilla 2136. Santiago. 3-s

CAPA PIEL, OPOSSUN VENDESE ocasión, 600 pesos, costó 1,000. Tintorería, Catedral 1484. 3-s

GOBELINOS 1.40 x 2 METROS, véndese dos, muy baratos. Carmen 79. 4-s

VENDO DE OCASION MOSTRAdor, armazones y vidrieras. Víctor Manuel 1405. 3-s

CAJA REGISTRADORA NATIOnal, un cajón, máquina escribir Ideal, ambas en perfecto estado, vendo de ocasión. San Francisco 242-13. 3-S.

BANDERA BRASILERA, GRANDE y chicas, de varias naciones, vendo. República 89. 3-S.

BOTONES DE NACAR Y DE HUEso para calzoncillos, etc., ofrece la fábrica. Avenida Matta 905. 4-S.

SE VENDE CAÑONES, TRANSMIsiones, descansos, poleas, calle Sucre 4060, entre General Velásquez y Toro Mazotte. 3-S

COMPRAMOS VINOS Y BORRAS de vino verdes, para destilar. Torrent y Puigmartí. Fránklin N.o 10. Casilla 1639. 7-S

VENDO TRES LUSTRINES DE 2 asientos. San Diego 2140. 3-S

DIARIOS Y PERIODICOS, VENDO barato: Chacabuco 582. 3-S

CILINDRO JOYERO OCASION. vendo. V. Mackenna 13. s-5

SEÑORES HACENDADOS TENGAN sacos trigueros un uso, carboneros, elegidos y leñeros. Precios bajos. Carreras 553.

COCHECITO TRES ASIENTOS Perfecto estado llantas, fierro, arnés, regalo, $ 650. Carmen 1705. s-3

BIGORNIA VENDO, ERASMO EScala 2222.

LAVATORIOS Y LECHERAS DE loza, alcúzas de peltre. Rosas 922.

COPAS HELADERAS, BOTELLAS medio cristal mesa importadas, cristalería. Rosas 922.

APAGA INCENDIOS PARA BIOgrafos, saldos tiradores, chapas, pinceles, realízanse. Rosas 922.

$ 12 SACO CARBON PURO ESPIno. Bodega Quillota. Teléfono 1459.

8 PESOS CARBON DE QUILLAY, ofrece Bodega Quillota. Agustinas 1717.

$ 17.80 SACO CIEN KILOS PAPAS cazuelas. Bodega Quillota, Agustinas 1717.

$ 16.80 CIEN KILOS PAPAS AMArillas. Agustinas 1717, Bodega Quillota.

$ 26.50 CIEN KILOS MAIZ AMArillo, chico. Bodega Quillota, teléfono 1459.

$ 12 SACO GRANZAS OFRECE Bodega Quillota. Agustinas 1717. teléfono 1459.

$ 49 CIEN KILOS POROTOS NUEvos. Bodega Quillota. Agustinas 1717.

LAVATORIO DE PATENTE NECEsito. Prefiero de pedestal. G. M. P. Casilla 3024.

VENDO MAGNIFICA COCINA Económica, poco uso. Dieciocho 587. 4s

ARMAZONES Y MESONES VENDO, Bandera 637. 4-s

MANGANESO, GRANDES Y PEqueñas partidas compro. M. de Rozas 3731. 4-s

VARIOS MUEBLES, CUADROS buenos autores, véndese en la tarde. Domínica 450. 3-S

NOVEDAD. POR POCOS DIAS SE venden cuadros originales al óleo. San Diego 730. 6-S

BENCINA BARATA, LEGITIMA, latas de 18 litros. Verde 17. Energina 17.40. Amarilla 20.50. Casa Silva. Delicias 2460. 3-S

ALFOMBRAS, TRAJES, ETC., SE tiñen. Precios rebajados. Tintorería Parisiense. San Antonio 73. 3-S

VENDO ESTANTERIA Y MOSTRAdor para almacén. Bascuñán 259. 3-S

COMPRO BILLARES Y BOLAS marfil, Buen estado. San Diego 1138. 5-s

TAMBORES PARA ALCOHOL, vendo 3, de 600 litros. Catedral 1990. 3-S.

VENDO CIEN PESOS COCINA económica. Diez de Julio 166. 4-S

SILLA INGLESA APERADA, $ 90, vendo. Cuevas 1159. 4-S

VINAGRE Y VINOS Y CHICHAS picadas, compramos. Llevar muestras: San Francisco 1072, esquina Avenida Matta. 3-S

BICICLETA TRIUNFO VENDO ocasión. Andes 2826. 4-S.

BOLETOS COLCHONES COMPRO. Rosas 3169. 3-S.

BOTONES DED NACAR PARA CAmisa y de hueso para calzoncillos, etc., ofrece la fábrica Avenida Matta 905. 4-S.

HARINA TOSTADA, CHUCHOCA y demás alimenticias, a precio económico. López N.o 272. 4-S.

CERA, VIRUTILLA, PLUMEROS, escobillones, los más baratos en plaza. Nueva York 75.

PIELES Y PLUMAS, SE TIÑEN Y confeccionan en 10 de Julio 475. 3-S.

VENDO POR CAMBIO DE LOCAL a bajos precios una partida de pipas viajeras, cuarterolas, barriles de 70 litros y tinas para plantas. Tonelería Independencia 301. 4-S.

NECESITO MIL PARDOS DE PAja para reboques. Esperanza 1197. 3-S.

COMPRO PAJA PARA BARROS.— Huérfanos 2951, Martín Maldonado. 3-S.

VENDESE PESO MOSTRADOR. — Huemul 1550. 5-S.

COMPRA: PIEDRAS ESMERILES, dientes trilladoras Case, correas trasmisiones, descansos, maquinaria imprenta. Chacabuco 63. 3-S.

LEÑA PICADA, MUI SECA, CARbón de espino y quillay, vende a precios más bajos de plaza, el Depósito del Fundo San Juan de Pirque. Avenida del Seminario 264. 3-S

BICICLETAS BUENAS MARCAS, en todas partes tengo constantemente para la venta también una motocicleta. Brasil 15. San Diego 927. 4-S

HORMAS ENLLANTADAS DE SEñoras vendo. Unión Americana 84. 3-S.

ALHAJAS

RELOJERIA Y JOYERIA INTERnacional, Delicias 2552. Compro oro, piedras finas y boletos de empeño. 15-S

¡NOVIOS!! ARGOLLAS ORO, 18 Y 14 quilates, ofrece, Relojería Sportman, $ 30, San Diego 780-782. 19-s

COMPRO JOYAS, ARTICULOS DE plaqué y objetos de arte. San Diego 460. H. Aguila. 20-S.

COMPRA-VENTA NEGOCIOS

CALENTADORES, BAÑOS, LAVAplatos, en realización. Fábrica San Diego 225. 31-Set.

VENDO CARNICERIA, AVENIDA Matta 795 esquina San Francisco. 4-S.

POR VIAJE URGENTE, VENDESE lucrativa industria, poco capital. Maestranza 1270. 10-Set.

POCO CAPITAL VENDO DEPOSIto de licores, situación central. Tratar: Maestranza 502. 3-S

VENDO CIGARRERIA, LUSTRIN. San Diego 879. S-4

VENDO CAFETERIA, PASTELEría, con mucho porvenir. San Diego 872. 3-S.

VENDESE MERCADITO DELICIAS por no poderlo atender. Se da garantido. Buena venta diaria. Alameda 1839, de 2 a 4. 3-S

COMPRO BUENA PELUQUERIA con habitación. Providencia 1279. S-3

VENDO NEGOCITO POCO CAPItal, muy buena situación. A. Prat 1698. 3-s

VENDO NEGOCIO ABARROTES, con ventas comprobadas. Av. Manuel Montt 499. 3-S

DE OCASION, POR VIAJE, VENDO Peluquería Avenida Irarrázaval 120. S-6

HABIENDO COMPRADO EL NEgocio de don Alfredo Raggi y Cía., ubicado en Catedral 3003, no me hago responsable de ninguna deuda que no sea presentada dentro de tres días a contar de la fecha. — Evaristo Christian. S-4

SE VENDE LAVANDERIA POR no poderla atender, con numerosa clientela. Lastra N.o 1714. 4-S.

VENDO BARATO PEQUEÑA PAStelería. San Diego 234. 3-S

VENDO ALMACEN DE ABARROtes, con buena cosa habitación. Avenida Matta 247. 4-S

VENDO NEGOCIO MENESTRAS, poco capital, muy buena situación. Buena casa habitación; arriendo barato. Nataniel 922. 4-S

PASTELERIA SE VENDE. VENTA comprobada. Avenida Brasil 744. 3-S.

VENDO UN BIOGRAFO Y UN BIllar. Chiloé 1701. 3-S

ALMACEN VENDO OCASION, mucho barrio, gran local, arriendo barato, no hay competencia. Victoria 1187. 3-S.

OCASION: VENDESE LUCRATIVO negocio abarrotes poco capital, barrio populoso. Según contrato no se pagará arriendo. Esperanza 61. s-3

VENDO EN SAN PABLO 4001, POR ausentarme de Santiago una gran carnicería, una caja registradora, un auto Overland y un camioncito de dos ruedas, todo muy bueno. 5-S

POR AUSENTARME DEL PAIS vendo curtiduría, garantizando buenas utilidades. Casilla 4686. Correo N.o 2. 4-S

PASTELERIA, SALON DE TE, EN Alameda, habitación, véndese. Datos: Casilla 754. 3-S

VENDO ANTIGUA Y ACREDITAda cigarrería. Av. Matta 759. s-3

GRAN NEGOCIO: CAMBIO MOTO Henderson con side car, garantida, por Ford u otra marca. Morandé 690. 6-S.

COMPRE NEGOCIO CAMISERIA de Demetrio Serrano. Rivera 1506. No respondo ninguna cuenta pasado 3 días. Delfín Ramírez. 4-s

NEGOCIO COMPRA - VENTA DE muebles, produce mil quinientos utilidad mensual, véndese o acepto socio. Arturo Prat 402. 3-S

POR NO PODER ATENDER, VENdo negocio abarrotes, poco capital. Gálvez N.o 165. -5-S.

VENDO CIGARRERIA Y LIBREría, espléndida situación; barrio Estación Central, con casa habitación, arriendo barato. Casilla 931. —C. C. M. 3-S

OCASION: $ 300 REGALASE FRUtería, arriendo baratísimo. Tratar: Gálvez 610. 4-s

OCASION, VENDO LAVANDERIA, única en el barrio. Bellavista 403. 3-S.

CIGARRERIA EN ESPLENDIDA situación comercial, se regala en $ 500. Bandera 880. Tratar: de 11 a 12, desde el Lunes. 4-S

CARNICERIA VENDO, BULNES esquina Rosas o admito socio capitalista. 3-S.

DIVERSOS

INSTALACIONES ELECTRICAS Y todo trabajo concerniente al ramo, trabajo garantido. Vcluña Mackenna 15. 7-S

CLINICA DENTAL.—PRECIOS MUY módicos. Trabajos muy rápidos personas ocupadas. Galería Alessandri 25, 4.o piso, ascensor. 6-Set.

TALLER DE PINTURAS, HACE Toda clase de trabajos en pinturas. Temple cal, carburo y óleos. San Diego 222. 8-s

PIDA PRECIOS INSTALACIONES eléctricas propuestas gratis. Casa Arnaldo Masden, San Antonio 516. Set. 17

AL CHAUFFEUR SANTIAGO JARpa Ahumada, se le necesita por asunto que le interesa. Ahumada 25. Estudio de Luis Benavides R. 5-S.

$ 40, APARATO PARA CORREGIR narices defectuosas, sin operación quirúrgica. Casilla 3245. 3-S

INSTALACIONES Y REPARACIOnes eléctricas ejecutan. Taller Radium, Teatinos 736-738. 4-S.

SE REFACCIONAN COLCHONES A domicilio. Colchonería La Sud Americana. Rosas 2075. 1.o-Oct.

LA MUTUAL DE LA ARMADA Y Ejército.—Seguros de vida pagados en el mes de Agosto de 1922: Maquinista Arsenales de Marina, don Floridor Jeria, Talcahuano, $ 3,000; sargento retirado de Marina, don Francisco Ríos, Los Angeles, $ 4,000; guardián 3.o policía, don Aníbal Sáez, Los Angeles, $ 2,000; guardián 3.o policía, don Carlos Arriagada, Los Angeles, $ 3,000.—Bonos redimidos: N.o 9,291, del guardiamarina don Miguel A. Lagos, crucero 'O'Higgins", $ 1,000; N.o 7.148, del contador 3.o retirado, don Alejandro Abarca, Valparaíso, $ 1,000; N.o 1,312, del condestable art. retirado, don Francisco Díaz, Los Andes, $ 1,000; N.o 7,557, del soldado don Oscar Labraña, Regimiento Cazadores, $ 1,000. 3-S.

HABIENDO COMPRADO NEGOCIO de Juan González. Huemul 876, no respondo por cuentas después de 3 días.— M. R. 5-S

RESTAURACION DE CUADROS. Retratos al óleo. Artista pintor, Buttner, Recoleta 1183. 5-S

EL TALLER DE VULCANIZACION Cienfuegos 36, se trasladó a Rosas 1653. Trabajos garantidos. 5-S

"LA IMPARCIAL", FABRICA GAlletas y confites. V. Bravo, Manuel Montt 2883. Teléfono 197. Unica premiada: Exposición Centenario. 3-S

PUENTE 590, SASTRERIA "PROgreso", lindo surtido cortes pantalones. Recibe hechuras.

PUENTE 590, SASTRERIA, TERNO casimires fantasía pura lana, 160 pesos.

DAMOS EMPLEO TERMINANDO estudios. Enseñamos: hacer sombreros, modas, máquina, idiomas, contabilidad, taquigrafía, telegrafía, música, baile. Tenemos Domingos dos a seis matinée, cincuenta centavos pagan señoritas, un peso caballeros. Trabajamos 8 mañana hasta diez noche. Instituto Venegas Salas, Plazuela Santo Domingo.

PETIT HOTEL PALACETE, Para corta familia, moderna, sólida, construída a todo costo, parquets, terraza, decorados. Precios: $ 80,000, se vende sola o con otra anexa, que produce buena renta. Ver y tratar, con su dueño. Diez de Julio 320.

PILAS ELECTRICAS 4 1|2 VOLTS, para timbres de calle o interiores, larga duración, baratas, insuperables, triple potencia que las comunes. Agustinas 1109. 4-S

¿SU TIMBRE DE CALLE NO FUNciona? Compre en Agustinas 1109 una pila eléctrica de 4 1|2 volts, y quedará tranquilo por más de un año. 4-S

TESTIMONIO DE NUMEROSAS personas comprueban la eficacia y duración de la pila eléctrica de 4 1|2 volts para timbres y campanillas. Véalas en Agustinas 1109. 4-S

DUEÑAS DE CASA: NO MAS SUfrimientos con el timbre de calle. Compre en Agustinas 1109 una pila eléctrica de 4 1|2 volts y cesarán sus pesadillas con porosos, zinc y sal amoníaco. Usted misma puede colocarla sin ayuda de profesionales. 4-S

ANTES DE COMPRAR PILAS eléctricas para timbres o campanillas, vea en Agustinas 1109 la afamada pila de 4 1|2 volts. Superior a cualquiera otra en duración y eficacia. 4-S

¡BAH! NO SE HAGA MALA SANgre con su timbre de calle. Aplíquele una pila eléctrica de 4 1|2 volts, y por más de un año funcionará sin interrupciones. 4-S

NINGUNA PILA ELECTRICA SE compara con la de 4 1|2 volts en venta en Agustinas 1109. Larga duración, gran potencia, precio bajo. 4-S

ESTADO 35. MATERIALES PARA sastres. 4-S

PUENTE 590, CASIMIRES NEGROS y azules. Frente torre Bomba.

ESTADO 35. FIJESE USTED BIEN en esta dirección, así evitará comprar sus materiales con recargo de precios. 4-S

ESTADO 35. SARGA LANA $ 10, $ 12, $ 13 metro. 4-S

ESTADO 35. CRUDITOS, $ 3.30 Y $ 3.50 metro. 4-S

ESTADO 35. OPTIMA, $ 7 Y $ 10 metro. 4-S

ESTADO 35. LONA PANTALON 1.60, choleta 3.50 metro. 4-S

ESTADO 35. ALPACAS SURTIDAS, $ 12 metro. 4-S

ESTADO 35. RASO ALGODON $ 6.50 y $ 8 metro. 4-S

ESTADO 35. BOTONES SURTIDOS $ 1.40 botonadura. 4-S

ESTADO 35. HEBILLAS FINAS $ 7 gruesa; broches, $ 3 gruesa. 4-S

ESTADO 35. PERCALINAS A $ 3, $ 3.30 y 3.50 metro. 4-S

ESTADO 35. SEDA PARA VUELtas $ 25, y $ 35 metro. 4-S

ESTADO 35. SEDAS PARA FORROS desde $ 45 metro, doble ancho. 4-S

ESTADO 35. LONA HILO $ 3 y $ 4 metro. 4-S

ESTADO 35. BOTONADURAS PANtalón $ 0.60. 4-S

ESTADO 35. CASIMIRES FINOS, venta por metros a precios sin competencia. 4-S

LA HIGIENICA VACUNN CLEAner, limpia, lava alfombras, aseos, pinturas, encerados casas. Nueva York 75. Maestranza 918. Teléfono 430.

DESEO SOCIA ENTENDIDA EN sombreros, con buena clientela, y experiencia, para instalar una sombrerería en Santiago o Valparaíso. Poseo capital. Dirigirse, a X. G. Casilla 1451.

IMPRENTAS: CARTULINA COLOres, superior, 55 por 80, ganga, 30 pesos ciento, realizo. Santa Rosa 364. 5-S

¡HOY BAILE! A LAS 5 P. M. EScuela Nacional de Masajistas. Estado 363. 3-S

¿QUIERE USTED BAILAR PRONto y practicar con orquesta los Domingos? Diríjase inmediatamente al "Gimnasio de la Escuela Nacional de Masajistas". Precios módicos. Estado 363. 3-S

MUNICIPALIDAD DE PROVIDENcia. Se ruega a las personas que tengan cuentas por cobrar a esta Municipalidad, se sirvan presentarlas a esta Alcaldía antes del día 10 de Setiembre corriente, previniéndose que no se tomarán en cuenta las que fueren presentadas después de esa fecha.— El Alcalde. 4-S

LA FABRICA NACIONAL DE TElares tiene listos para su entrega telares, peinetas, hendidores, bovinadores y todo lo que necesiten para tejer. — Huemul 1228. 3s

GRAN SASTRERIA, AHUMADA 23. Avisamos a los socios de nuestros clubs, que han salido favorecidos: en el 25.o, sorteo del 2, el 41; en el 7.o sorteo, del A., el 57. Club B., en formación, cuota semanal, $ 7, con derecho a $ 160.—Femenía y Co. 3-S

SEÑORA O SEÑORITA INDEPENdiente, disponga $ 3,000 para espléndido negocio, garantizándosele $ 300 mensuales. G. J., casilla 81 D. 3-S.

SU DOMICILIO LO NECESITAN muchas personas. Por $ 1, inscríbase en la "Guía Domiciliaria de Santiago". Pronto lo visitarán nuestros agentes. Oficina Matriz: Bandera 620. 3-S

"GUIA DOMICILIARIA DE SANtiago". Desde Noviembre quedará expuesta al servicio público en todo establecimiento que preste comodidades para consultarla. 3-S

SOLO POR $ 1, QUEDARA INSCRIto su nombre, profesión y domicilio en la "Guía Domiciliaria". Texto que consultarán en breve todos los habitantes de Santiago. 3-S

"GUIA DOMICILIARIA DE SANtiago". Contratación de avisos comerciales. Bandera 620, 3.er piso. 3-S

HOTELES Y PENSIONES

PIEZAS BALCON CALLE CON O sin muebles, pensión módica, se arriendan. Santa Rosa 250. 7-S.

ATENCION! DESDE $ 2.50 PIEzas amobladas comida comida con vino $ 2. Gran Hotel Buenos Aires. Delicias 2921, frente Portal Edwards. 20-Set.

CENTRALISIMO ARRIENDASE piezas con pensión, días, meses. Catedral 1257. 6-S

PIEZAS BALCONES CALLE, PENsión, ofrécese casa familia. Catedral 2429. 4-s

FAMILIA ARRIENDA, CON PENsión departamento, piezas calle. Carmen 474. 3-S

CASA FAMILIA OFRECE BUENA pieza, a la calle, con pensión. Molina 546. 3-S

ARRIENDASE PIEZA CHICA CON pensión, en casa extranjera. Rosas 1130. 3-S.

FAMILIA ARRIENDA PIEZA CON pensión. Estado 141. 3-S.

ARRIENDO PIEZAS PENSION calle, matrimonios, caballeros, familia distinguida. Santo Domingo 1469. 3-S.

DESDE CIEN PESOS ARRIENDO buenas piezas balcones calle, con pensión, en casa familia honorable. Excelente comida. Catedral 2928. S-5

FAMILIA EXTRANJERA ARRIENda pieza sin muebles, con sin pensión. Catedral 1643. S-3

FAMILIA EXTRANJERA ARRIENda piezas amobladas con pensión, matrimonio, caballero respetable. Monjitas 306. A-4

FAMILIA RESPETABLE ARRIENda piezas pensión, matrimonios, caballeros, precio módico. Rosas 1628. S-3

ARRIENDO PIEZA CENTRAL buena pensión. Angamos 263. S-4

MAGNIFICA PENSION PIEZA, con o sin muebles, balcón calle. San Francisco 158. 3-S

PIEZA CALLE CON PENSION. — Moneda 1422. 4-S.

MATRIMONIO NECESITA PIEZA y pensión en casa familia sin pensionistas. Indicar situación y precio.—E. H., casilla 720, Concepción. 3-S.

ESTADO 75, RESIDENCIA DE FAmilias. Regios dormitorios. Excelente comida, baños. Matrimonios, caballeros distinguidos. Teléfono 3705. 4-s

CONGRESO EUCARISTICO: CENtralísimo arriéndase piezas con pensión. Personas honorables. San Antonio 768. 3-S.

ESPLENDIDAS PIEZAS Y COMIda a toda hora. Especialidad en cazuela de ave. Morandé 870. 4-S.

BULNES 25, PIEZA PENSION, balcón calle, matrimonio, dos jóvenes. 3-S.

CASA RESPETABLE ARRIENDA magníficas piezas con pensión. Maestranza 156. 10-S

FAMILIA OFRECE DOS ESpléndidas piezas, calle, con pensión. Recoleta 287. 5-S

ESPLENDIDA SITUACION OFREZco pieza y pensión, señora o señorita, casa sin pensionistas. Olivos 1167. 6-S

ARRIENDASE PIEZA CON PENsión. Huérfanos 2613. 5-S

FAMILIA ARRIENDA PIEZAS con pensión. Serrano 67. 4-S

EN CASA FAMILIA HONORABLE, sin pensionistas, se ofrece pieza amoblada con pensión a matrimonio o caballero solo. Santa Isabel 334. 5-S

PENSION, CON PIEZA, CASA FAmilia honorable: Bandera 835. 10-S

ARRIENDANSE PIEZAS Y DASE pensión; recíbense pensionistas mesa. Santa Rosa 428, altos. 6-S

MATRIMONIOS, PIEZAS AMOBLAdas, con pensión, $ 6 diarios, persona; por meses, precios módicos. Maestranza 543. 4-S

SE ARRIENDA UNA PIEZA CON pensión. Esperanza 6. Altos.

DEPARTAMENTO, PIEZA BUENA pensión, precios módicos. San Diego 35.

ARRIENDASE DOS PIEZAS PENsión familia. Santa Rosa 229. 4-s

SEÑORA VIUDA OFRECE 2 PIEzas amobladas con pensión, personas serias. Santo Domingo 2128.

ARRIENDASE PIEZA CON SIN pensión. Nataniel 241. 7-s

CASA EXTRANJERA OFRECE Habitaciones con pensión. Especial para familias, pasajeros, confort. Merced 766. Una cuadra Plaza Armas. 12-s

FAMILIA RESPETABLE ARRIENda piezas balcones calle, luz, con pensión, a matrimonio o jóvenes honorables. Almirante Barroso 742. 4-s

ARRIENDASE UNA PIEZA CON O sin pensión a persona sola. Bilbao 48. 4-s

BUENA PENSION $ 60.—, ROSAS 1066. 3-S

CASA EXTRANJERA ARRIENDA piezas con sin muebles, días, meses. Pensión mesa. Merced 829, altos. 4-S

PENSION PIEZA GRANDE Arriendo. Prat 212. 6-s

PENSION A MATRIMONIO O DOS personas. Prat 365. 5-S.

CASA RESIDENCIAL DE FAMIlia, moderna, lindos departamentos con muy buena pensión, baños excelentes. Agustinas 1565. 4-S.

ESPLENDIDO DEPARTAMENTO balcones, pensión. Matrimonios, jóvenes, ofrece familia honorable. Brasil 528. 5-S

FAMILIA HONORABLE ARRIENda pieza, pensión. Santa Victoria 346. 4-S

PIEZAS CONFORTABLES Y DEpartamento para familias, con buena pensión, ofrece casa residencia. Ahumada. Ahumada 149. 5-S

FAMILIA SIN PENSIONISTAS, ofrece bonitas piezas, pensión. Serrano 205. 3-S

SE ARRIENDA DEPARTAMENTO para matrimonio con o sin muebles, con pensión, piezas, o jóvenes honorables en casa de familia. Rosas 1630 4-S

PENSION PISZA, DESDE $ 100 Diarios $ 6. Molina 34. s-4

NATANIEL 112. OFRECE LINDAS piezas amobladas, calle, con pensión. Matrimonios, jóvenes. 7-S.

FAMILIA HONORABIE OFRECE piezas amobladas, con pensión, muy central. Delicias 1385. 7-S.

ARRIENDO PIEZA A PERSONA sola con o sin pensión. Cochrane 1241, Cité-C. 3-S.

PIEZA PENSION OFRECEMOS. — Lira 279. 3-S.

INSTRUCCION

LICEO SANTIAGO. GALVEZ 139. Kindergarten, Preparatorias, Humanidades. Recibe alumnos externos, medio-pupilos, internos todo el año. Preparación exámenes asegurando éxito con excelente profesorado. Cursos colectivos, canto, declamación, piano, violín, dibujo artístico, pintura. Precios módicos. 12-s

ESCUELA PRACTICA CHAUFfeur Mecánicos, cursos rápidos, enseñanza por sus dueños. Vicuña Mackenna 386. 4-Set.

ACADEMIA YOST, ENSEÑANZA escritura máquina por tacto. Bandera 682. 4-S.

CURSOS MIXTOS COMERCIALES Aritmética, Contabilidad, Redacción, Dactilografía, $ 10 mensuales; funcionan diariamente de 6 a 8 - 9 a 11 P. M. Título válido Contador Comercial. Pídanse prospectos Instituto Técnico Comercial de Chile. Gálvez 139. 19-s

CURSO DE CONTABILIDAD MAtinal, Matemáticas y Francés. San Pablo 1446. 3-S

¡INGLES! PROFESOR LONDINENse, enseña idioma en tres meses. Enseñanza esmerada. Pronunciación perfecta. Clases particulares y colectivas. Consultas: 3 a 8 P. M. Claras 46. 5-S

PROFESORA OFRECESE ENSEñar niños y señoritas, humanidades, francés, piano, bordado. Santa Rosa 428. 7-S

SEÑORITA PEDAGOGICO, HACE clases, prepara exámenes generales, especialmente química. Casilla 2994.

CONSULES, CONTADORES GENErales, especiales, taquígrafos, dactilógrafos, corresponsales, dibujantes, ayudantes arquitectura e ingeniería, prepáranse personalmente y por correspondencia; 9 ramos por 35 pesos mensuales. Instituto Mercantil, teléfono inglés 273. Estado 239, cerca Huérfanos. Cursos diurnos, nocturnos. También cursos especiales para señoritas. 4-s

COMPARASE ENSEÑA... demia "Pitman", prepara... melanógrafos, especiales ... cio. Estudio práctico ... lidades pago, clases di... nas. Profesorado titula... 1075.

ALUMNOS ATRASADOS EN máticas! Por 20 pesos ... cárgome capacitarlos para ... Avenida, Salvador 896.

15 PESOS MENSUALES ... ses de francés o baile ... sólo a principiantes.— ... San Pablo 1645.

10 PESOS MENSUALES ... teoría música. San Pablo ...

¿QUIERE USTED ... trepide. Ahora mismo ... to a la "Escuela Nacional ... jistas". Estado 363.

CLASES VESPERTINAS ... nas. Liceo Chileno, Plaza ...

LIBROS Y ESTAMPIL

LIBROS COMPRO. SAN ...

LIBROS COMPRO, SAN ...

OBJETOS PERDIDOS

HABIENDOSE EXTRAVIA... libreta N.o 5962, vista, ... de Ahorros, Suc. Avenida ... queda sin ningún valor.

SE GRATIFICARA A LA ... na que entregue un reloj ... oro, marca "Benson", perdido ... centro el 2 de Setiembre ... ñana. Casa Hardy, Huérfanos ... quina Ahumada.

BUENA GRATIFICACION A ... entregue un paquetito ... bronce, perdido en Alameda ... ra 552. Oficina 17.

HABIENDOSE EXTRAVIA... libreta Vista N.o 80,251, de la ... de Ahorros de Santiago ... Estación), a la orden de Mar... denman, queda sin ningún ... haberse dado el aviso correspon... te.

PERDIDO UN ANILLO CON ... llante, engaste antiguo, en ... 2 o 25, Sábado por la mañana ... buena gratificación se da al ... entregue, Huérfanos 750, Ca... cha y Toro, casa 6.

OCUPACIONES (Ofrec

PRENSISTA PEDAL, COMPE... competente, a pieza, necesito ... Rosa 364.

VENDEDORES COMPETEN... necesito, frutos del país, pro... jos, altas comisiones. Pre... San Diego 911.

NECESITO HOMBRE COM... te en hortaliza. San Pablo ...

NECESITAMOS BUEN ... un tornero y un huinchero. ... nos 2653.

JOVEN APRENDIZ PARA ... cio de abarrotes, necesito ... licura, con recomendación. ... San Pablo 3101.

VENDEDORES DE LEÑA, ... sita: Carmen 765.

NECESITO AGENETS VEN... res de pasteles y demás ... del ramo. Gorbea 2520.

MAESTROS PASTELEROS ... petentes, necesito. Delicias ...

ZAPATEROS COSIDO DE ... plantilleros pagó bien dos ... estaquilador de hombre ... sos, urgente, en Melipilla. ... túzar 574. Juan B. López.

NECESITO JOVEN PARA ... rant. Bar Unión. Exposición ...

CABALLERIZO, HERRADOR ... petente. Sueldo: $ 180 mes. ... licán 3042.

ZAPATERO NECESITO, DE ... bre y Blak señora. Martínez ... 2319.

HOMBRE DE ALGUNA EDAD ... buenas recomendaciones, ... para portero en Huérfanos ...

LA CARNICERIA AV. MATTA ... necesita cortador.

NECESITO UN AYUDANTE ... cocina que sea competente ... trabajo. San Antonio 29.

VENDEDORES PARA ART... de mercería necesita Madrid ... esquina Copiapó.

MECANICO COMPETENTE ... tomóviles se necesita en ... 2251. Maison Française.— ... Boite.

JOVEN ESPAÑOL O ITALIANO ... rio, honrado, para atender ... abarrotes, necesito dar refe... Casilla 3539.

BUEN MAYORDOMO Y JEFE ... ra dirigir trabajos panadería ... referencias: Casilla 3539.

NECESITO FUNDIDORES EN ... ce. Tocornal 621.

NECESITO BUENOS ARMAD... Blak. Pago bien. Andes 3148.

NECESITO PINTORES. ... Lima 1040.

NECESITO AYUDANTE VEST... ra. Unión Americana 457.

NECESITO EMPLEADO ... carnicería, entendido en el ... Huérfanos 2406.

BUENOS CARPINTEROS DE ... co necesito. Hospital San V...

NECESITO ZAPATEROS EST... llados para fuera de Santiago ... tos: Andes 2826.

SASTRERIA CHANUT, MORAN... 438. Necesito buenos vestoneros ...

NECESITO CARPINTERO ... galpón. Cuevas 979.

NECESITO COCHERO, ... España 338.

NECESITO BUEN OFICIAL ... tonero y ayudanta. Sotomayor ...

MAQUINISTA MECANICO ... sito, competente, en Delicias ... esquina Serrano.

TONELEROS-BARRILEROS ... cesitan: Matucana 577.

NECESITO COCHERO REC... dado. Lillo 337.

TORNERO EN MADERA, NE... to. Agustinas 1778.

MODISTA COMPETENTE, ... je elegante, necesito. ... 50, Providencia.

SIRVIENTA JOVEN, ... algo costura y lavado, ... ra o adentro, necesito. ... 50, Providencia.

NECESITO REPARTIDOR PARA bodega y un niño para la venta del mostrador. San Francisco 697. 4-s

JOVENES OFICIALES TINTOREros necesita. Tintorería New York. San Francisco 227. s-3

BRONCERO COMPETENTE NECEsito. Bascuñán 34. 4-s

ZAPATEROS ARMADORES, NECEsito, Avenida Matta 364. 4-s

VIOLINISTA SE NECESITA, TRAtar, en E. Ramírez 1257, de 11 adelante.

MUCHACHO 17 AÑOS CON RECOmendaciones para el aseo de casa y el cuidado de auto necesito. Monjitas 379.

AGENTES ACTIVOS CON $ 50 Fianza, ganarán 10, 20 pesos diarios, necesítanse. Ahubada 46. 4-s

BUEN SACADOR PUNTERAS QUE sepa correr fierro, necesito. Fábrica Calzado Vicuña Mackenna 1298 B. 4-s

HOMBRE O MATRIMONIO SEPA ordeñar necesito. Establo Sama 1150

TORNERO MECANICO FUNDIDOR en fierro con oficial, y soldador mecánico al oxígeno necesito. Trabajo permanente a maestros buenos. Mapocho 3155. 4-s

MUEBLISTAS NECESITANSE, BILbao 520. Providencia. 6-S

NECESITO LUSTRA-BOTAS, PROvidencia esquina Plaza Italia N.o 7. 4-S

ALBAÑILES Y CARPINTEROS al día y a trato, necesito. Avenida San Luis 450, Los Leones. 4-S.

CARPINTERO PARA VARIOS días, necesito, ofrecerse. Ahumada 396, de 6 a 8.

GOTICOS Y TALLADORES NECEsito. Gálvez 102. 5-s

NECESITO DIBUJANTE COMPEtente. Delicias 2369.

NECESITO CORTADOR DE CUEro. Delicias 2369.

PELUQUERO NECESITO. SAN ALfonso 18. 3-S.

UN BUEN MODELISTA EN CALzado, se necesita. Libertad 664.—Reyes. 3-S

NECESITASE JOVEN QUE SEPA bien abrir hendidos blake. Fábrica Calzado. Chacabuco 554. 5-S

JOVEN CON ANTECEDENTES, aprendiz mostrador, necesita Botica Alhambra. Lira-Diez de Julio. 3-S

OFICIAL MARROQUINERIA; NEcesito, sueldo; según competencia, mínimo, $ 40 semanales. Prat 864.

MARROQUINEROS, MAESTROS Y oficiales, necesito. Aldunate 456. 5s

FUNDIDOR EN FIERRO Y BRONce, necesito. San Diego 1948. 3-S.

VENDEDORES PARA VENTA frutos del país, necesito, buena comisión. San Diego 1493. 3-S

ZAPATEROS, PLANTILLEROS necesito. Andes 2826. 4-S.

URGENTE NECESITO REBOCAdores. Cueto 1154. 3-S.

NIÑO PARA EL SERVICIO, NECEsítase. Cochrane 186. 3-S

NIÑO RECOMENDADO PARA EL aseo necesítase. Dieciocho 182. S-3

NIÑO APRENDIZ PARA MALETEría, necesito; sueldo, $ 30. San Francisco 450. Casa particular. 3-S

NIÑO MANDADOS NECESITO 15 dieciocho años recomendado. Bandera 818. 3-s

NECESITO NIÑO PARA SERVICIO de copas y aseo. Delicias 3297. 3-S

NIÑO PARA QUEHACERES DE casa se necesita con buenas recomendaciones. Villavicencio 315.

NIÑO PARA MANDADOS NECESIto. Huérfanos 1508.

MOZO MUY BIEN RECOMENDADO, necesito, Huérfanos 1048. Presentarse de 1 a 2.

NIÑO JOVEN PARA COPERO, con buenos informes, necesito. Agustinas 1126, Restaurant.

NIÑO RECOMENDADO PARA aseo y mandados se necesita. Compañía 1839. 4-S

NECESITO UN NIÑO PARA MANdados, de 12 a 15 años, Juan Vicuña 1437. 3-S

MUCHACHO HONRADO, SERVIcial necesito. Lira 279. 3-S.

MOZO ASEO OFICINAS NECESITO, Agustinas 1060. 3-S

MUCHACHO RECOMENDADO Servicio casa necesito. Catedral 234. s-4

NIÑO NECESITO. BOTICA, CHAcabuco 64. 3-S.

SERVIDUMBRE NECESITO URgente. Gálvez 106.

MATRIMONIO SIN HIJOS, SIN vicios, honrados, competentes ordeñar, asear vacas establo, necesítase. — Prefiérese español. Toesca 2021. 5-S.

NUEVA OFICINA DE EMPLEOS, "Las Golondrinas". Franklin 1039. Ofrece y necesita toda clase de servidumbres: cocineras, amas de piezas y empleados, etc. 4-s

MATRIMONIO PEON COCINERA, necesito. Avenida Pedro Valdivia 231. 4-s

SERVIDUMBRE LA MEJOR DE Santiago, pídala. Bandera 339. 3-S

NECESITANSE BUENAS AYUdantas para traje sastre y elegantes. Brasil 734.—C. 6. 3-S

NECESITASE SEÑORITA PARA atender negocio. Arturo Prat 1112. 3-s

UNA DOBLADORA PARA CALZAdo se necesita en Delicias 2701. 4-S.

NECESITASE 5 APRENDIZAS A pulidora y un mozo. Ejército 687. 4-s

NECESITO BUENAS COSTUREras de obra grande; inútil presentarse si no es competente. Compañía 1043. 3-S

COMPOSTURERA OBRA GRANDE muy competente, necesito. Estado 35. S-3

COSTURERAS NECESITO. SIErrabella 1325. S-3

NECESITASE SEÑORITA, SEPA la costura blanca y otra que entienda en deshilado y bordado. Andrés Bello 622, casa N.o 5. 7-S.

COSTURERAS NECESITO FABRIca ropa blanca señoras. Bascuñán Guerrero 401. 3-S

SEÑORITA HONORABLE QUE SEpa escribir correctamente a máquina al dictado y que tenga conocimientos de trabajos de oficina, necesita la Sociedad Fábrica Nacional de Vidrios. Dirigirse: San Diego N.o 2197, de 1 a 3 de la tarde. 3-S

NECESITO PIANISTA, CUPLETISta y bailarina. Sama 1116. 3-S.

SE NECESITA TOCADORA, EYZAguirre 1415. 4-S

PIANISTA Y CUPLETISTA NECEsito. San Diego 1418. 4-S.

NECESITO PIANISTA CANTE cancha Villa Moderna esquina Pedro Montt. S-3

SEÑORITA PARA TRABAJO OFIcina necesito. Escribir: J. S., casilla 1161. 3-S

NECESITO EMPLEADA PARA TOdo servicio. Nataniel 643. 6-S

NECESITAMOS SEÑORAS, SEÑOritas, caballeros, jóvenes, para darles empleo. Exigimos modales distinguidos. Morandé 436. 3-S

EMPLEADA PIEZAS, COSTURAS, necesítase; sueldo: $ 40, 50 Salto 1251 (por Recoleta). 4-S

[redacted]

BUENAS PREPARADORAS EN sombreros, necesito. Nataniel 118. 3-S

NECESITO BUENA PALETOCERA, corpiñeras. Rosas 3246. 7-S

NIÑA FORMAL, REGULAR EDAD, para dueña de casa, ayudar al negocio, necesita viudo con dos niños, establecido. San Isidro 2098. 3-S

LAVANDERIA FRANCESA, DELIcias '33. Necesita lavanderas, aplanchadoras, doblez, camiseras. s-4

CAMISERA BUENA NECESITA La Lavandería France. San Diego 232. s-5

SE NECESITA AYUDANTA VESTOnera, Unión Americana 457. 4-s

FARMACEUTICO DE PREFERENcia señorita, necesítase. Calle Antonio Varas 201.

COSTURERAS COMPETENTES EN ropa blanca y blusas para trabajar en la fábrica necesitamos. Estado 46-4.o piso. 4-s

NIÑAS PARA EL TIZADO EN GEneros blancos necesitamos. Estado 46-4.o piso. 4-s

NIÑAS PARA PEGAR BOTONES necesitamos. Estado 46-4.o piso.

SASTRERIA SOLE, MERCED 720. Faltan ayudantas. Vestones. 4-s

COSTURERAS, BLUSERAS COMpetentes necesita la Fábrica ropa blanca. Santo Domingo 1040. 5-S.

NECESITO LAVANDERA SIN NIños, puertas adentro. Carmen 418. 4-S.

CALADORA COMPETENTE NECEsita Fábrica ropa blanca. Santo Domingo 1040. 4-S.

COSTURERAS Y SOMBRERERAS competentes, necesito. Manuel Rodríguez 648. 4-S.

CALADORA COMPETENTE NECEsito, Pasaje Matte 28. El Manto Elegante.

POSTICERAS, CAMISERAS, NECEsita. Lavandería. Iáfera. Santa Rosa 247. 4-s

NECESITASE URGENTE COSTUrera, entienda moda. Nataniel 224. 4-s

SEÑORA SEPA HACER DULCE DE manzana, necesito. Bella Vista. Irarrázaval 14. 4-S

COMPOSTURERAS SASTRE DE obra grande, competentes, necesítanse. Bandera 248. 4-S

APLANCHADORA DE CAMISAS necesítase. Buenos Aires 425. 4-S.

CAJERA, BUENOS INFORMES, trabajo de la mañana, buenos informes. Dirigirse por carta a Compañía 1004.

COSTURERAS NECESITO. FONTEcilla 271. 5-s

CAMISERAS, LAVANDERAS, Y aplanchadoras dobles necesitamos. Lavandería, Merced 475.

LAVANDERIA LA PRECIOS MOdicos, Bascuñán 4259, necesita camiseras y posticera. 3-S.

COSTURERA VESTONERA, APRENdiza, adelantada, necesito: San Diego 1558. 3-S

COSTURERAS COMPETENTES, trajes elegantes necesita. Moneda 629. 4-s

NECESITO CHALEQUERA, PARA taller. Brasil 765.

SE NECESITAN LAVANDERAS en Gálvez 37. Lavandería. 4-S.

NECESITO AYUDANTA SASTRE. Se da almuerzo. Nueva Escanilla 1411. 4-S.

NECESITASE UN GUITARRISTA y niña para el mesón. Chiloé N.o 2075. 4-S.

NECESITO PAÑUELERA A MAquina. Delicias 2369.

BUENA PREPARADORA EN sombreros de señora se necesita en Bandera 749.

NECESITO BUENA AYUDANTA en modas. Artesanos 871-5.

SEÑORITA JOVEN PARA CIGArrería se necesita, San Pablo 1191. 3-S.

COSTURERA QUE ENTIENDA LA moda, se necesita. Presentarse hoy Domingo, Gay 2566. 3-S.

SEÑORITA PARA ETIQUETAR, necesito. Sueldo: $ 40 mensual. Camilo Henríquez 270. 3-S

AMA DE LECHE NECESITO. LIra 308. 3-S

BUENAS COSTURERAS SASTRES, necesito, que sepan ojalar. Diez de Julio 1302 31-s

JOVEN O SEÑORITA QUE SEPA retocar planchas fotógrafas, necesita fotografía Germania. San Diego 858.

BUENAS OPERARIAS COSTUREras, se necesitan. Estado 357. 4-S.

NECESITO APRENDIZAS TEJEDOras. Maturana 708. 3-S.

FABRICA DE GOMAS, NECESITA niñas prácticas. San Diego 1536. 3-S

EMPLEADA PIEZAS, JOVEN, aseada, recomendada. Ganará 60 a 70 pesos. Moneda 741. 4-S.

NECESITO NIÑAS COMPETENTES para costura. La Fábrica de Jockeys y sombreros. San Pablo N.o 2739. 4-S.

NECESITO - EMPLEADA MATRImonio solo, para tratar: Morandé 291. 2-S.

NECESITO NIÑA PARA LOS COmedores. Alonso Ovalle 1044.

NECESITO AMA CRIE GUAGUA, media leche. Vera 409. 4-S

EMPLEADA PARA LA COCINA, aseada y de regular edad y con informes para poca familia y una niña de piezas con sus respectivos informes, Avenida La aPz 474, casa 8. 5-S.

NIÑA PIEZAS NECESITO. TRAtar: 1 a 7. República 81. 3-S.

EMPLEADA PARA COCINA Y atender matrimonio. Indispensable recomendaciones. San Diego 57. 3-S.

¡OJO! NIÑA PARA AYUDAR QUEhaceres casa, necesito. Nuble 1025. 5-S

NECESITO NIÑA PARA TRABAjos de dulces, como adentro, y un niño. Andes 3130. s-4

EMPLEADA RECOMENDADA, Competente, entienda contabilidad, buena letra, sepa escribir a máquina. Necesito. Dirigirse: por carta a Chiloé 1844. Aída. 3-s

OFICINA EMPLEOS: BUENA SERvidumbre proporciona oportunamente. San Francisco 281. 6-S

APLANCHADORAS COMPETENtes en ternos y trajes sastres, necesita Tintorería Francia. Alameda 1983. 3-S

LAVANDERA TRABAJO DOMICIliario con recomendaciones. Catedral 1642. S-3

LAVANDERA SEPA PLANCHAR cuellos, necesito para lavar dentro casa. Baquedano 725. S-3

PLANCHADORAS DE PASO Y DOblés necesito, lavandería. Le Grand Chic. Delicias 2733. 3-s

EMPLEADA PIEZAS REGULAR edad, se necesita. Vicuña Mackenna 615. Buen sueldo. 3-S

NECESITO UNA NIÑA DE 12 A 14 años, exijo recomendación. Tratar: Galería Alessandri 26-A. 3.er piso. 3-S

NECESITO EMPLEADA PARA LA mano. O'Higgins 1428. 3-S

EMPLEADA PARA LA MANO bien recomendada, necesito. Av. Manuel Montt 1541. 3-S

NIÑA PARA LAVAR, AYUDAR quehaceres necesito. Santa Isabel 115. S-3

EMPLEADA PARA EL COMEDOR y aseo de la casa, con buenas recomendaciones, necesítase. Lira 260. 3-S.

NECESITO EMPLEADA PIEZAS, recomendada. Agustinas 1854. 1854. 3-s

SE NECESITA NIÑA PARA COMEdor y piezas. San Diego 275. 4-s

SIRVIENTA DE MANO, NECESIto. Carmen 135. 3-S

NECESITO SIRVIENTA Y AYUdante cocina con recomendaciones. Chiloé 2026. 3-S

NECESITO EMPLEADA PARA LAS piezas: Matucana N.o 1311. Hotel. 3-S

NECESITO NIÑA 16 AÑOS AYUdar quehaceres casa. Andes 2325, casita 3. 3-S

NIÑERA NECESITO. COCHRANE 279. 3-S

EMPLEADA COMPETENTE PARA la cocina, necesito. Esmeralda 626. 4-S

NECESITASE EMPLEADA COMEdor, recomendaciones. Moneda 1828. 3-S

EMPLEADA PARA CUIDAR NIÑO de diez meses, muy competente, necesito con urgencia. Pago espléndido sueldo. Compañía 1687. 3-S

NECESITO 2 NIÑAS QUE SEPAN tejer a máquina. San Diego 739. 4-s

NECESITO NIÑA PARA LAS PIEzas y ayudante. Meiggs 66. 5-s

SIRVIENTA NECESITO, AVENIDA Matta 564. 4-s

EMPLEADA . SERIA, PUERTAS adentro, entendida en dulces, necesítase. Curicó 96.

NIÑA PARA LA MANO Y COMEdor necesito. República 89. 3-S.

NECESITO COCINERA Y NIÑA para las mesas. Prefiérese haya estado en gocio. Diez de Julio 199. 3-S.

NECESITASE NIÑA SOLA PARA la cocina, aunque sepa poco, Casa cena. San Pablo 2384. 4-s

NIÑA SEPA COCINAR, AVENIDA España 16. 4-S

NECESITO COCINERA PARA CAsa de cena. Eleuterio Ramírez 736. 4-S

NECESITO AYUDANTA COCINA con recomendaciones. Estado 75. 3-s

NECESITO COCINERA. SAN ISIdro 672. 6-S.

EMPLEADA PARA COCINA NECEsito. Panteón 1000. 5-S

SE NECESITA COCINERA, COMIda sencilla. Sueldo $ 30. General Velásquez 39. 5-S

NECESITO UNA BUENA COCINEra. Santa Rosa 634. S-4

FAMILIA EXTRANJERA NECESIta cocinera y sirvienta de mano. Matucana 615. 4-s

NECESITASE COCINERA CON buenas recomendaciones, para poca familia. Maestranza 106. 3-S.

PERSONA FORMAL PARA quehaceres de casa y que entienda algo cocina necesito. Coquimbo 61. S-3

SE NECESITA COCINERA CON buenas recomendaciones, Monjitas 724. S-4

NECESITO COCINERA PARA POca familia, sueldo: $ 50. Chiloé esq. Arauco. 3-S

EMPLEADA COCINA, ASEADA Y con informe, necesito. Rosas 1433. 3-S

SALAS 252. SE NECESITA COCInera y ayudanta cocina. A-3

COCINERA NECESITO. MERCED 280. S-4

NECESITO BUENA COCINERA con informes. Las Rosas 1175. (Altos) 3-S

COCINERA SE NECESITA, RECOmendada. Compañía 2495. S-4

COCINERA NECESITO. PAGO buen sueldo. Tratar: Eyzaguirre 1072. 3-S.

COCINERA Y SIRVIENTE DE mano, necesítase. Avenida Portales 2944. 3-S

COCINERA NECESITO. SAN Francisco 934. 3-S

LAVANDERA CON RECOMENDAciones necesítase. Lira 268. S-3

COCINERA SIN NIÑOS REGULAR edad, puertas adentro, necesito. San Pablo 2530. 3-S.

NECESITO COCINERA COMPEtente, muy recomendada; pago buen sueldo. San Martín N.o 776. 5-S

COCINERA COMPETENTE .POCA familia, y persona para la mano con recomendaciones; buenos sueldos, necesito Lira 268. 5-S

COCINERA PARA POCA FAMILIA necesito. Delicias 1472. 4-S

COCINERA RECOMENDADA NEcesítase; buen sueldo. República 302. 3-S

COCINERA NECESITO, BUEN sueldo. Teatinos 535. 3-S

COCINERA JOVEN, ASEADA, GAna $ 50. Moneda 741. 4-S

COCINERA, PREFIRIENDO EXtranjera, necesita. Caballero sólo. Amunátegui 745.

COCINERA Y NIÑA DE MANO, necesito buenas, ofrécese. Botica, Ahumada 396.

COCINERA JOVEN NECESITA matrimonio solo, buenas recomendaciones, sueldo $ 40. Serrano 79. 4-S.

COCINERA Y SIRVIENTE NECEsítanse en restaurant. San Pablo 2870.

COCINERA Y DE LA MANO NEcesítanse. — García Reyes 730. 4-s

COCINERA PARA FUNDO, UNA hora de Santiago, necesito. Tratar: Almirante Barroso 49. 5-S.

MAQUINARIAS

MAQUINA SINGER, DE PIE, véndese de ocasión. Verla y tratar. Dávila 842. 7-S.

MAQUINAS ESCRIBIR, OCASION, Bandera 82. 23-s

TALLER PARA COMPONER Y limpiar cajas registradoras, máquinas escribir y calcular. 23-s

DOS TRIEURS PARA MOLINOS, véndense, ocasión. Cumming 861. 3-S.

VENDO CONTADOR MECANICO grande en perfecto estado y aceptado por la Inspección de Impuestos Internos. Luis Noguera. Talca. S-4

DE OCASION COMPRO MOTOR eléctrico 2 H. P. Dirección: San Ignacio 1955. S-3

COMPRO TORNO MADERA, SAN Francisco 627. 3-S

MOTORES ELECTRICOS 1|14 HP, 1|6 HP., 10 HP., dinamos para automóviles ofrece Taller Radium. Teatinos 736-738. 4-S.

IMPRENTA: VENDO MAQUINA Victoria: planchas zinc acanalado, ocasión. Cienfuegos 15. 3-S.

TALADRO GRANDE Y TRANSMIsión compro. Lingue 836. 3-S

PASTELEROS, MAQUINA PARA moler almendras compro. San Pablo 1441. 5-S

MAQUINAS HELADERAS VENDE la antigua calderería San Pablo 1441, entre Amunátegui y San Martín. 9-S

MOTOR A. E. G. DE 1 HP. DINAmo, de 15 volts, 20 amperes, vendo. Echaurren 590. 4-S.

MOTOR GAS POBRE MINIMUM 35 HP., compro, Casilla 3178. 4-S

MAQUINARIAS TODA CLASE, fierro barras, rieles, materiales diversos liquida. Chacabuco 63. 3-S.

TATTERSALL DE MAQUINARIAS, Estado 63, ofrece toda clase de maquinarias para agricultura, industrias mineras, mecánicas, etc. 3-S.

$ 1.75 ROSETONES YESO, 40 CENtímetros, variados surtidos. Vendo yeso blanco y negro. Cienfuegos 121. 4-S

MAQUINISTA PARA SOMBREros y sombrerero necesito. San Francisco 1059. 4-s

SE VENDEN DE CINCO A OCHO mil tejas usadas. Carrión N.o 127-A. 4-S.

VENDO MOTOR DE 6 CABALLOS A. E. G., Llano Subercaseaux N.o 728. 3-S.

SE VENDE UN TALADRO DE precisión, un tornillo y varios útiles de mecánico. Bascuñán G. N.o 527. 3-S.

TRASMISIONES, DESCANSOS, POleas, engranajes, molino triturador, cilíndrico, secadores eléctricos, bomba portátil desinfectar árboles, vigas U, rieles, fondo cobre, romana Howe, etc., realizo. García Reyes 46. 3-S.

MUEBLES

COMPRAMOS MENAJES DE CASA, atendemos a domicilio. "La Magallanes", Avenida Matta 1004. Teléfono Inglés 147. (Matadero). 30 Mayo 1923

FABRICA DE MUEBLES Y MARcos dorados, Almirante Barroso 337. Muebles de todos estilos, especialidad en muebles coloniales. 7-S

COMPRO MENAJES DE CASA, PIAnos y muebles sueltos. Teléfono Inglés 1036, San Diego 460. El Aguila. 10-S

MUEBLES DORMITORIOS, COMEdor, escritorio, salón, variedades de sillas, todos estilos, ofrecemos. Precios muy convenientes. Facilidades pago. Fábrica y venta, Serrano 398. 18-s

VENDO PEINADORES CON MARmol y luna fina, a $ 115, catre, somier, a $ 14 y 25; mesas de comedor, a $ 12; colchones lana vegetal, a $ 15. Castro 523. 9-S.

SE VENDEN COLCHONES DE LAna, un sofá, cuadro, caja maleta, mesitas de centro sin mármol y un arpa. Calle San Pablo N.o 2460. Casita N.o 18. S-3

POR VIAJE VENDO MUEBLES SAlón, comedor, dormitorio. A. Prat 1341. S-3

VENDO APARADOR ANTIGUO, buen estado. Jofré 118. 3-S.

VENDESE MUEBLE PARA BIblioteca, sillas y mesitas. Vicuña Mackenna 898. 3-S.

MEDIO AMOBLADO SALON, UN aparador y dos trinches véndese ocasión. Moneda 2151. 3-S.

COMPRO UNA VICTROLA. CASIllero 49 A. S-5

PIANO DE COLA "HENRI HERZ" nuevo, costó $ 22,000, véndese 6,000 pesos. Casilla 2530. S-3

RICA VICTROLA, PEINADOR mármol, cuna bronce, guardarropa, dos baúles, escritorio caoba, vendo por viaje. San Francisco 242-13. 3-S.

VENDESE LINDO CATRE DE bronce, importado, dos plazas. Avenida Matta 430. 8-S

MEDIO AMOBLADO DE SALON, madera nogal, y lámparas a gas vendo. Bulnes 70. 3-S

VENDO 1 AMOBLADO DE DORMItorio completo roble americano, 1 de comedor de roble americano, 1 gobelino, 1 baño de fierro enlozado, 1 amoblado para salita. Infante N.o 1441. 5-S

LINDO CATRE CON BARANDA, vendo: Libertad 78. 3-S

VENDO AMOBLADO COMEDOR roble americano, con vitrina, mueble y mesa escritorio; pieza de baño completa. Avenida Matta 574. 3-S

PIANOS: ¿QUIEN DESEA COMprar pianos?... buenos, garantidos, baratos; diríjase: Tarapacá 752. 3-S

VENDO PIANO DE OCASION. Santiago, 1335. s-3

SE VENDE UNA MESA COMEDOR Molina 34. 2-s

VICTROLA VENDE, PAGO MENsual, indique domicilio. D. D. Casilla 3862. 4-s

VENDO UN FONOGRAFO Y UN billar. Chiloé 1701. s-4

VENDO MEDIO AMOBLADO SAlón, $ 170; violín, $ 130; regla cálculo, $ 15. Nataniel 1946. 5-S.

MUEBLES Y UTILES DE CASA vendo ocasión. Bilbao 114.

VENDO MUEBLES ESCRITORIO Rosas 1066.

ESCRITORIO MINISTRO, $ 60: Olivares 1446. 4-s

AMOBLADO DE COMEDOR, ANTIguo, Aparador trinche, mesa de correderas, y 12 sillas, vendo. Agustinas 2487. 4-s

BUEN PIANO ESTUDIO VENDO, ocasión. Esmeralda 871. 4-s

ROPERO, PEINADOR, ESCRITORIO 20 frascos tinta, peso mostrador, reloj campana, véndese, Arturo Prat 402. 3-S

VENDO RICA VICTROLA VICTOR número XI, mueble flamante. Maestranza 176. 3-S

LINDO AMOBLADO SALON, INglés, cuna felpa labrada, flamante, alfombra centro, vendo. Eyzaguirre 541.

RICO PIANO NUEVO, ALEMAN, vendo, $ 2,800. Rancagua 232. 4-S.

PIANO ALEMAN VENDESE URgente. Diez de Julio 1362. 5-s

VENDO GRAN MESA COLONIAL, que perteneció a don Manuel Montt, (adquirida en Petorca). Lira 265.

MUEBLES COLONIALES AUTENticos, mesas Luis XV y Luis XVI, sillones de baqueta, etc., una mesa para juego y otros objetos antiguos, vendo. Lira 265, de 9 a 12 A. M.

COMPRO MUEBLES ANTIGUOS O modernos, piano maquinaria bronce; otro estudio, alfombrados. Pago altos precios. Casilla 3056. 3-S

MUEBLES TODAS CLASES, CALzado chico, juegos dormitorios, realiza: Tocornal 544. 4-S

AMOBLADO Y CON PENSION arriendo pieza calle, Santo Domingo 2406. s-3

VENDO 6 SILLAS COMEDOR, 12 sillas Vienas, junco nuevo. León Prado 485. 3-S.

VENDO: SOFA DE CRETONA, $ 60; banquetas de felpa, $ 20; mesa-comedor grande, $ 60; mesa escritorio, biblioteca, $ 70; sillas, $ 14, y liquido. cuarterolas y barriles. Regalo plantas. San Francisco 1072. 3-S

MESA COMEDOR FINA, $ 80; COcina importada dos platos, $ 45; mueble reja, caja, $ 30. Maruri 220. 3-S.

VENDO BARATO PEINADOR Y comodita. Esperanza 728. 3-S.

MEDICINA

GONORREA, POR ANTIGUA Y REbelde que sea, sana radicalmente con "Mitrinco Vegetal" N.o 2. Reumatismo crónico, muscular o deformante, es curado con "Mitrinco vegetal" N.o 1. Lo vende toda botica. Farmacia "Otero". Merced 387. 2-Septiembre

NEO ALEMAN, AL PRECIO MAS bajo de plaza. Botica Gamboa. Portal Mac-Clure esquina Merced. Enviamos a provincias. S-3

¡¡DECONFIE DE INYECCIONES baratas colocadas por personas que desean aprender!! Acuda al Gabinete de Masajes de Bilbao 27 (3, 6, 9 11 P. M.); aquí atienden con higiene, asepsia y reserva. Teléfono 3983. 22-Set

ANEMIA, RAQUITISMO, DEBILIdad general, curados por el poderoso tónico reconstituyente Vino Jaime. Pídase todas las boticas y droguerías. S-13

ANEMIA, RAQUITISMO, DEBILIdad general, curados por el poderoso tónico reconstituyente Vino Jaime. Pídase todas las boticas y droguerías. 12-Set.

ENFERMOS DESAHUCIADOS Y crónicos. Profesor Bustamante, homeópata. Consultas: Nataniel 277. S-15

IMPOTENCIA, DEBILIDAD SExual, su curación rápida y segura por el Bismolan, en venta: Botica Italiana, Huérfanos 1020, $ 12.50 frasco. 7-s

$ 30, LA RESTAURACION DEL VIgor sexual instantáneamente en jóvenes y viejos, sin drogas. Clasificador A-11. 3-S

LECHE "CLEOPATRE" ACABA llegar. Quita manchas cara, embellece el cutis. Pasaje Matte 58 y Casa Muzard. 4-S

GONORREA E IMPOTENCIA (Debilidad vital), afecciones sifilíticas, prostáticas, supuraciones aunque crónicas en ambos sexos, garantizo curación radical, rápido, sistema sencillo, moderno, infalible, facilidades de pago. Puente 637. Casilla N.o 2756. Informes sobre precios, usos, etc. Consulta gratis diariamente. Domingo, de 10 a 12. Clínica y laboratorio médico del doctor Julio Lefevre. 4-S

NERVIOSOS, NEURASTENICOS, cansancio cerebral, insomnios, impotencia, gran remedio. Cerebrol.—Daube, Botica.

DEBILIDAD PULMON, BRONQUItis, toses, asma. Tónico poderoso. Pectoral Scott. Daube. Boticas.

GONORREAS, AUNQUE CRONICA, orquitis, estrechez, curan rápidamente. Glóbulos Pérsicos. Daube. Boticas.

LAS MAS DISTINGUIDAS FAMIlias del barrio compran en la Botica Belga. 5-S

ECONOMICE USTED DINERO Y salud. Botica Belga despacha bien pronto y barato. 5-S

BOTICA BELGA ATIENDE CON preferencia el despacho de recetas a sociedades obreras. 5-S

BOTICA BELGA, LECHE HORlich, 4.70. Píldoras de Ross 1.60. 5-S

ANEMIA, RAQUITISMO, DEBILIdad general, curados por el poderoso tónico reconstituyente Vino Jaime. Pídase todas las boticas y droguerías. 5-S

MASAJISTA EXTRANJERA, MAsaje médico contra la obesidad, estitiquez, etc., reumatismo. Delicias 2463. 5-S

BOTICA BELGA, SAN DIEGO 591, esquina Eyzaguirre, ofrece: Alquitrán Guyot 4.20, comprimido oxicianuro Guillaumin 3.90. 5-S

BOTICA BELGA, TOS, RESFRIAdos, bronquitis, asma. Píldoras Phamell 2.40. 5-S

BOTICA BELGA, SAN DIEGO 591, esquina Eyzaguirre. Continúa sirviendo su numerosa clientela con sus servicios de farmacéuticos experimentados. 5-S

PERFUMERIA, REMEDIOS EXtranjeros, recetas, despacha fuera de competencia. Botica Belga. 5-S

BOTICA BELGA, SIGUE CON SUS bajos precios atrayendo enorme concurrencia. 5-S

¿LA PRIMERA FARMACIA DEL barrio, la conoce usted? Es la Botica Belga. 5-S

¡¡SEÑORAS!! "CREMA SUPERIOR" (Dadio-vegetal), notable contra arrugas, manchas, toda afección. Hermosea instantáneamente por acción natural. Lo mejor .Tratamiento, $ 9. Gabinete de Estética. Estado 363. 3-S.

OPORTUNIDADES PARA FAMILIAS

CUALQUIERA MANCHA DESAPArece definitivamente sea en trajes de seda, lana, cortinas, alfombras, guantes, zapatos blancos, abanicos, pieles, etc. Todo limpiado en seco, trabajos garantidos. Atendemos trabajos de provincia. Renovación química, edificio Ariztía, Nueva York 56. Dardignac 484. 3-S

LIQUIDACION: CORONAS, REpuestos legítimos, 25 por ciento descuento; accesorios, 35 por ciento.— Morandé esquina Rosas. 3-S.

MEDIAS MONITO CON COSTURA, negras, plomas, café, de primera clase, se vende una partida, de 12 a 2 1|2. Santa Rosa 82. 5-S

POR LUTO VENDO ALGUNOS vestidos. Olivos 950. 3-S

CURTO, TRANSFORMO, LIMPIO pieles, plumas, embalsamo pájaros. Hago sombreros. Olivos 950. 7-S

COMPRO TERNOS. DELICIAS 3650 2-Oct.

POLICARPO MENDEZ, AGENTE de Singer Sewing Machine. Independencia 334. 3-S

¿DESEA ADQUIRIR MAQUINA Singer? Pida precios, condiciones: Independencia 334. 3-S

REPUESTOS, ACCESORIOS, AGUjas, aceite, hilo para máquina, de coser. Independencia 334. 3-S

¡¡SEÑORAS DUEÑAS DE CASA!! En Independencia 334 hácese toda clase de composturas, reparaciones de máquinas de coser. 3-S

¡SEÑORA! LO QUE NECESITE SU máquina de coser, lo encontrará en Independencia 334. 3-S

CLASES GRATUITAS DE BORDAdos y deshilados en máquina Singer, Independencia 334. 3-S

SE RECIBEN TRABAJOS DE CAlados, deshilados, bordados: Independencia 334. 3-S

¿DESEARIA CAMBIAR SU MAQUIna antigua por una Singer moderna? Vea condiciones. Independencia 334. 3-S

MEDIAS SEDA, RICA CLASE, DIEZ cincuenta par véndese. Domínica 450, en la tarde. 3-S

LAVANDERIA MODELO, SAN DIEgo 319, prontitud y esmero, se recibe ropa por docenas. 4-S

BORDADOS PARA TRAJES, A MAquina, a mano, con mostacilla, calados, plizados, filetes, botones forrados, prontitud, esmero. Talleres: "Ausonia", Agustinas 728. 12-S

SOLO HASTA EL 18, TIÑENSE Ternos, vestidos, mitad precios anteriores. San Diego 211-229. 3-s

USTED NO NECESITA CLUB, Contrato semanal, etc.; "La Porteña", fundada 1882, entrega luego lo que necesite: tienda, sastrería, medidas, ropa hecha, sombreros, calzado, colchones, etc., todo legítimo, barato, pagándolo con facilidades. Cochrane 395. 5-s

CAMISAS LINDO SURTIDO, CORbatas, cuellos, suspensores, calcetines, precios irrisorios. Visite Fábrica: Monjitas 865. 3-S

PAÑUELOS, 4.80 DOCENA; PAÑOS, 2.00; suspensores, 1.30; camisetas, 4.50; lindas camisas, cuellos y puños, $ 11. Fábrica: Monjitas 865. 3-S

LINDOS SURTIDOS DELANTALES 2.80; camisas, 3.50; pantalón, 3.50; blusas, 5.50. Visite esta Fábrica encontrará lo que busque. Monjitas 865. 3-S

AJUARES BAUTIZO, $ 11; CAMIsitas, 1.30; paletocitos, 2.40; gorritas, 1.20; pañuelos, 2.00. Si necesita algún artículo de guagua, visítenos. Monjitas 865. 3-S

LLEGO NUESTRO LINDO SURTIdo blusas, de 5.50 hasta $ 50; infinidad hechuras, lindos colores. Fábrica: Monjitas 865. 3-S

REMITIMOS MERCADERIAS contra reembolso a provincias. Nuestra casa no cierra los Sábados. Monjitas 865. 3-S

PROPIEDADES

VENDO SITIOS, ALMIRANTE BArroso cerca San Pablo. Tratar: Puente 782. S-5

$ 25,000 SIN AGENTES VENDO casa Camilo Henríquez 991, cerca Avenida Matta, 2 patios, 7 piezas y servicios, luz eléctrica, gas, parrón. Verla y tratar con dueño de 2 a 5. 3-s

$ 15,500, VENDO ESPLENDIDA casa, calle Vargas, cerca Barboza (Comuna Yungay). Tiene 8 piezas y un gran huerto. Produce $ 130 mensuales. Tratar: Riquelme 389. 3-S

SITIO GRANDE, DOS PIEZAS, vendo $ 8,500. Avenida Viel 1026. 3-S.

VENDO CASA NUEVA, CINCO PIEzas, hall y todo servicio. Precio: $ 20,000. Tratar: de 5 a 6 P. M. Andrés Bello 795. (Sin agentes.) 39-S.

FUNDITO 51 CUADRAS, CERCA Cartagena. Vendo o permuto. Buenas casas, plantaciones, arboleda. Explotación: siembras, ovejería, chacras, aves, lechería! Productos véndense ventajosamente Cartagena. Tratar: Morandé 291, tercer piso, oficina 7. De 9 1|2 a 10 1|2 y 4 a 5. 3-S

COMPRO BARATO CASA $ 10,000. —M. Correo 5. 3-S

EN LOS GUINDOS DE ÑUÑOA vendo la propiedad denominada Quinta y Restaurant Valparaíso. Avenida Ossa 595, esquina de Placilla. Tiene 77 metros, frente a tranvías. Tratar con su dueño. 4-S

PROPIEDAD DE RENTA EN PErez de Valenzuela, al lado carros Providencia, vendo en $ 100,000. Se compone de doce casitas y cada una de ellas tiene 3 piezas buenas y patio grande. Debe $ 42,000 al Banco Garantizador. Facilidades de pago. Calle La Bolsa 27-B. 3-S

$ 10,000 REGALO CASA BELTRAND próximo Lautaro. M., Correo 5. 3-S

$ 30 METRO REGALO SITIO 820 metros; otro 10 x 41, excelentes murallas ladrillo, en la hermosísima Avenida Beaucheff 983. 3-S

$ 52,000, VENDO SANTO DOMINGO 2128, al contado, $ 35,000, resto facilidades pago. 4-S

SE VENDE DE OCASION CASA Residencia, moderna, 1250 x 66, metros, pisos enserados, decorados, servicios completos, Verla, cualquiera hora. Tratar: Teatinos 424, de 2 a 4 tarde.

LOS LEONES VENDESE SITIO esquina, carros eléctricos al frente. Superficie 1,750 m. c. Precio: 51,000 pesos. Guzmán, Silva y Cía., Huérfanos 1243. 4-S.

MAESTRANZA, PASADO AVENIDA Matta, véndese casa moderna, 7 piezas, servicios. Precio, $ 12,000. — Guzmán, Silva y Cía., Huérfanos 1243. 4-S.

$ 7,500 VENDESE CASA LADRIllo, 4 departamentos, servicios. Dista una cuadra de Maestranza, pasado Matta.—Guzmán, Silva y Cía., Huérfanos 1243. 4-S.

$ 10,000 A 20,000 TENEMOS ORden de vender varias casas en distintos barrios.—Guzmán, Silva y Cía., Huérfanos 1243. 4-S.

$ 25,000 COMPRO CASA CON ALtos; buen barrio, bajos, mínimum 8 piezas, dirigirse: Casilla 2659.

COMPRO CASA SEIS PIEZAS, DEpendencias. Nataniel, Lira, hasta 4 cuadras Sur Alameda. Datos, a Arturo Prat 243.

$ 75,000 VENDO MAGNIFICA Propiedad renta, produce trece por ciento. Tratar: Maturana 334. 7-s

$ 60,000 VENDESE CASA PROXIma Maestranza, extensas habitaciones. Renta, 6,000 pesos. Tiene deuda hipotecaria. Al contado, 3,000 pesos, restante plazos convencionales. San Martín 345. De 12 a 2.

$ 60,000 VENDO BUENA CASA HAbitación, a un paso Quinta Normal. $ 27,000, casa habitación barrio Recoleta, y $ 16,000, otra a un paso Estación Yungay. Bandera 84. Oficina 25. 10 a 11 y 4 a 5. 4-S

COMPRO CASAS DE $ 25,000 A $ 50,000 entre Alameda y Matta. Bandera 84. Oficina 25. 4-S

4,000 REGALO SITIO CON EDIFIcio, principiado y plantado comuna Providencia, vendo arneses finos, y ordinarios, nuevos y usados, y sillas de montar usadas. San Pablo 2830. 3-s

SE VENDE O SE ARRIENDA ESpléndida casa: Carmen 438, verla de 2 a 4. 8-s

CARLOS RIVAS VICUÑA Y Cía.— Compañía 1290.—Venden las siguientes propiedades:

$ 300,000 HUERFANOS, DOS PISOS independientes.

$ 200,000 CATEDRAL, DOS PISOS independientes.

$ 200,000 DIECIOCHO, DOS PISOS independientes.

$ 190,000 SANTO DOMINGO, TRES pisos independientes.

$ 180,000 COMPAÑIA, DOS PISOS independientes.

$ 170,000 ALONSO OVALLE, DOS pisos comunes, se pueden independizar.

$ 150,000 ALONSO OVALLE, DOS pisos independientes.

$ 140,000 Av. VICUÑA MACKENNA, cuatro casas y almacén.

$ 132,000 CATEDRAL, DOS PISOS independientes.

$ 125,000 MERCED, DOS PISOS independientes.

$ 80,000 NATANIEL, UN PISO.

$ 80,000 CALLE MANUEL MONTT, dos pisos comunes.

$ 75,000 MAESTRANZA, DOS PIsos comunes.

$ 72,000 DOMEYKO, DOS PISOS independientes.

$ 65,000 MAESTRANZA, DOS PIsos independientes.

$ 58,000 ARGOMEDO, UN PISO.

$ 35,000 MAULE, ENTRE DOS LIneas de tranvías, un piso.

$ 32,000 Av. SAN JOAQUIN, CHAlet moderno.

$ 22,000 JUAN VICUÑA, DE ESquina, almacén, 3 departamentos y casita.

$ 18,000 JUAN VICUÑA, UN PISO.

SITIOS VENDO, DE TODAS DImensiones, Avenida Seminario, Las Quintas, Marín, San Eugenio, Santa Victoria, de $ 20 a $ 25 metro2. Salvador Valdés. Bandera 131. Oficina 8. 3-S

PROPIEDAD DE RENTA, DE TOdos precios, vende: Salvador Valdés. Bandera 131. Oficina 8. 3-S

COMPRO CASA-HABITACION, DE $ 50,000, a $ 250,000, con o sin renta.—Salvador Valdés. Bandera 131. Oficina 8. 3-S

$ 25,000 CASA BARRIO MATTA, $ 15,000 al contado, resto $ 100 mensuales. Bandera 78, Martínez.

$ 77,000 VENDO CASA DE UN PIso Nataniel. Bandera 78, Martínez.

$ 38,000 CASA Av. MATTA, 8 PIEzas, dos patios. Bandera 78. Martínez. 3-S

$ 15,500, VENDO CASA NUEVA, grandes piezas, alcantarillado, agua potable, Santa Rosa cerca Victoria. Tratar: Chiloé 1449. Su dueño.

VENDO SITIO POBLACION EL Carmen: Tocornal N.o 1532, de 15 x 30 vs. Tratar: Huemul 1162. 3-S

PRESTAMOS DE DINERO

A. BAJO INTERES FACILITO DInero sobre pianos. Casilla 2224. R. G. 31-A

CONTADOR COMPETENTE DISponga $ 10,000 efectivo, necesítase asociándolo importantísimo negocio profesional. Morandé 291, oficina 12-A. 31-A.

¡¡DINERO!! FACILITO RAPIDAmente comerciantes, industriales establecidos. Atiendo las mañanas. — Lira 633. 3-S

NECESITASE SOCIO CON 100,000 pesos para ampliar industria que produce una utilidad mínima de 100 mil pesos anuales, datos en Compañía 1067, oficina 6, de 10 a 12 y 2 a 4. 4-s

HASTA $ 200,000 PRESTO EN PARtidas de $ 10,000 a 30,000, con segunda hipoteca, buenas propiedades urbanas, después de Caja o Banco. —E. G., Casilla 1379. 5-S

$ 100,000 NECESITO DESPUES DE $ 100,000 Banco Hipotecario de Chile, sobre lujosa propiedad de renta. Ofertas sin agentes, a A. A. L. Casilla 46. 5-S

$ 5,000 EN PRIMERA HIPOTECA, coloca. Bandera 70-A, oficina 8. 4-S

DINERO DISPONIBLE PARA HIpotecas. Marambio Montt, Galería Alessandri 25-A. 3-S

PERSONA DISPONE hasta $ 5,000, asociaríase industria o negocio utilidad comprobada.—F. S. Casilla 2065. 4-S

NECESITO PERSONA CON $ 1,500. Pago interés y doy ocupación. Diez de Julio 221. 3-S.

FACILITO FONDOS SIN INTERmediarios sobre pianos, automóviles y contra letras y cheques de comerciantes establecidos. Seriedad y reserva. Solicitudes a Casilla 6011. 3-S

DINERO: TENGO VARIAS PARTIdas al 12 o|o. Bandera 84, ofic. 25. 4-S

SOCIO CON $ 50,000 NECESITO, Para establecer industria única. Utilidad, 150 por ciento. Casilla 2923. 3-s

FACILITO DINERO 9 POR CIENto, negocios rápidos. Navarro Cruz, Galería Alessandri 22 A. 4-S.

DINERO EN EFECTIVO, INTERES bajo, ofrezco desde 500 pesos, sólo a comerciantes, industriales establecidos, negocios serios, de 10 a 12. San Ignacio 197. 4-S

PROFESIONALES

ZURCIDOS INVISIBLES.— NOTAble zurcidor japonés. Especialista único. Especialidad en viraduras, composturas, transformaciones. Son perfectas. San Diego 228. Teléfono Inglés 667. 9-S.

CONDOR 1158, GALVEZ 108, CAsas antiguas, únicas especialistas zurcidos invisibles, viraduras, hechuras, transformaciones garantidas. 15-S

ZURCIDOS JAPONESES INVISIBLES. Viro ternos, recibo toda clase composturas. San Diego 236. 3-S

(MODISTAS). — BORDADOS, TAbleados, acordeón, calados, filetes, botones, fabricamos, entrega rápida. Moletto Hnos. Catedral 2202.

ASFALTO Y PAVIMENTO EN GEneral ejecuta Alameda 2895. 3-S.

ZURCIDOS INVISIBLES, VIRADUras, composturas, limpiar vapor los mejores Talleres de Santiago; precios módicos. Recibimos hechuras desde 70 pesos. San Antonio 39. 6-S

Mme. ANGELE. CONSULTORIO estético. Pasaje Matte 58. 4-S

DINERO FACILITO SOBRE HIPOteca, interés: 9 o|o anual.—Daniel Laurel. Huérfanos 1235. 4-S

¡¡DINERO!! FACILITO RAPIDAmente por automóviles, muebles, pianos, fianzas, hipotecas. Descuentro letras. Compañía 1264. Oficina 10. Derecha interior. 3-S

HAGO Y COMPONGO TODA CLASE de muebles finos, voy a domicilio. Esperanza N.o 30. 3-s

DIBUJO, PLANOS PARA CONStrucciones, permisos municipal, alcantarillado, levantamientos, copias, afiches comerciales en colores o en clichés. Compañía 1053.

MODISTA PROFESIONAL, RECIBE hechuras trajes sastre, batas elegantes. Precios bajísimos. Santa Rosa 428. 4-S

SASTRE RECIBO HECHURAS ELEgantes trajes sport y americano. Chacabuco 21. 4-S

MODAS: CLARA ALTAMIRANO, avisa a su distinguida clientela, que trasladó su taller de modas de Carmen 124 a Marcoleta 422. Recibe hechuras vestidos a precios muy convenientes.

EL FENIX HACE Y TRASFORMA sombreros para señora, tiñe y barniza en el color que lo soliciten. — Bascuñán Guerrero 77-79. 3-S.

ROPA HECHA

ROPERIA LA VEGA, ANDRES BEllo 694, ofrece en baratura ternos, ambos, paletoes, pantalones, sombreros, calzado, todo desinfectado. N|o

ROPERIA ANDRES BELLO N.o 601 esquina Recoleta, ofrece ternos paletoes, ambos, pantalones, ternos de niños, sombreros, calzado, precios baratísimos, todo desinfectado. N.o.

ROPERIA LA CASA VERDE, ESmeralda 817, entre San Antonio y 21 de Mayo. Realiza ternos, ambos, paletoes, todo de casimires extranjeros, corte correcto, sombreros, calzado. Visítenos casero, aproveche nuestros precios. N|o.

ROPERIA MANUEL RODRIGUEZ, esquina San Pablo, ofrece en baratura ternos ambos, paletoes, pantalones, todos de ricos casimires, surtido colores, para todas medidas. Sombreros, calzado, desinfectado. N|o.

ROPERIA "LA GRAN VIA", S Diego 236. Realizo ternos, ambos, pantalones, calzado nuevo, usado. 5.

VESTIDOS ELEGANTES, POQUIsimo uso, sombreros, traje novia, vendo. Riquelme 630. S-6

VENDESE ROPA NUEVA Y USAda, caballeros y señoras. Brasil 780, casa 56.

JUDICIALES

INVENTARIO SOLEMNE.—EL DIA 6 de Setiembre, a las tres y media P. M., procederé en la Secretaría del Cuarto Juzgado Civil de esta ciudad a practicar el inventario solemne de los bienes de los menores Alfredo y Alfonso Ugarte Errázuriz.— José A. Alfonso, Secretario. 3-S.

INVENTARIO SOLEMNE.— EL DIA 6 de Setiembre, a las tres y media P. M., procederá en la secretaría del Cuarto Juzgado Civil de esta ciudad a practicar el inventario solemne de los bienes de los menores Alfredo y Alfonso Ugarte Errázuriz. —José A. Alfonso, Secretario. 3-S.

POR DECRETO DE FECHA 24 DE Agosto, del tercer Juzgado Civil, se ha señalado el remate de la mina Elena, para el 18 de Octubre próximo, a las 3 P. M., ubicada en la comuna de Tiltil. 3-S

JOSE SANTOS ALLENDE HA comprado a don Miguel Alfredo Cautivo Lazo los derechos que le corresponden de la herencia quedada al fallecimiento de su señor padre don Luis Cautivo Gómez, en la cantidad de dos mil pesos, al contado, en dinero efectivo. S-4

CONCURSO ESPECIAL DE HIPOtecarios de Wenceslao Parada. —En solicitud presentada por el Síndico del concurso especial de hipotecarios formado a los bienes de don Wenceslao Parada, en que pide aprobación de una transacción celebrada con don Violante Bravo; don Onofre Cid y don Eduardo Besoain, por decreto de la fecha se ha ordenado citar a los acreedores y al fallido á un comparendo que tendrá lugar en el Juzgado de Rancagua, el 12 de Setiembre próximo, a las dos P. M. Rancagua, 30 de Agosto de 1922.— Francisco Rojas M., secretario. S-3

REMATE JUDICIAL.— POR REsolución del señor juez del primer Juzgado Civil remataré el Martes a las 2 P. M., en Morandé 442, letras de cambio embargadas en el juicio que tiene don Juan Picó Miró con los señores Bret Mundet y Cía. — José M. Sáez, martillero de Hacienda. 5-S.

OCUPACIONES "NECESITAN"

(SERVICIO GRATUITO)

SEÑORA JOVEN, HONORABLE, desea ocupación decente o venta de sombreros señoras. Dirigirse: Cueto 767.

SE OFRECE SEÑORITA RECOmendada para trabajos oficina o para vender en tienda. Escribe a máquina. Libertad N.o 698.

CHAUFFEUR FIVE SPEARS PRACtice knowing the mechanic and electricity of motor-Car. With splendid reference, wanted ocupation, apply to F. N. G., Moneda 2223. 1-S

CUALQUIERA OCUPACION OFREcese joven con práctica en almacén. San Ignacio 755.

SEÑORITA OFRECESE PARA ENseñar escribir a máquina a domicilio o enseñar preparatorias. Anatolc. Manuel Rodríguez 983.

OFREZCOME LLEVAR TODA CLAse de contabilidades. Contador: Diez de Julio 448.

OFRECESE MATRIMONIO JOVEN, ella de piezas, él mozo, recomendados. Calle Andes 2342.—L. R. V.

JOVEN CHILLANEJO DESEA ocupación decente. Dirigirse: Correo Central, J. B. O.

JOVENCITO DESEA OCUPACION decente. Mandados oficina. Escribe máquina. A. H. G. Correo 7.

OFRECESE JOVEN CONOCIMIENtos contabilidad, escribe máquina. Buenas recomendaciones. M. F. Libertad 120.

JOVEN OFRECESE CUALQUIER ocupación decente. Buenas referencias. J. R. T. Bezanilla 1470.

MATRIMONIO OFRECESE: MOZO y cocinera. Buenos informes. L. Saavedra. Correo Central.

SEÑORITA OFRECESE VENTA zapatería o camisería. I. R. V. Correo 2.

VIUDA JOVEN DESEA CUALESquier puesto decente. Informes. Correo 4. M. E. v. de M.

MATRIMONIO SOLO DESEA OCUpación decente. S. L. P. Calle Andes 2036.

JOVEN COMPETENTE TRABAJOS oficina y ramo mueblería, ofrécese a provincias. Mujica 176.

OFRECESE CHAUFFEUR. BUEnas recomendaciones. Para fuera o ésta. Escribir: Correo 10, Ñuñoa. E. Muñoz.

ABOGADOS: JOVEN CON UNDERwood propia, ofrécese como empleado. J. J. R. R. Correo 3.

OFRECESE JOVEN ARREGLAR victrolas, gramófonos, a domicilio. Precios bajos. Santa Rosa 211. Casa B.

DIBUJANTE PLANOS, BUENA LEtra, números. Mañana libre, ofrécese. A. A. M. Correo 7.

OFRECESE MOZO PARA CANTIna o comedor. Coquimbo 1067, casita 9.

JOVEN RECOMENDADO, PRACtico telegrafía, oficina y contabilidad. Ofrécese. Badilla. Andacollo 2023.

OFRECESE BUENA COCINERA suplente. Coquimbo 1067, casita 9.

OFRECESE JOVEN PARA OCUPAción decente u oficina. C. D. Loreto 235.

VIUDA INSTRUIDA DESEA ATENder casa caballero. E. M. v. de Beujan.

TIPOGRAFO COMPETENTE REmiendos y prensas pedal, ofrécese. Talquino. Correo 2.

JOVEN PRACTICO EN FARMAcia al recetario, buenos certificados, ofrécese. Sazié 2547.

OFRECSE MATRIMONIO JOVEN, ella de pieza, él mozo, recomendados. Dirigirse: calle Andes 2342. L. R. V.

ENCARGOMEDE ENCERAR, BARnizar, recorrer y componer toda clase de pisos. Félix Orellana Vidal, Tacna 3584.

CORTADOR SASTRE, CON INFORmes, se ofrece para ésta o provincias. Dirigirse: Casilla 3473.

OFRECESE JOVENCITO, BUENA presencia. Ocupación decente o de oficina. J. F. M., Correo 7.

JOVENCITO 16 AÑOS, DESEA ocupación decente aquí o fuera Santiago. A. H. G., Correo 7.

SE OFRECE MATRIMONIO SOLO, extranjero, albañil estucador. Bulnes 656.

JOVEN DE CAMPO 32 AÑOS, DEsea ocupación mayordomo de fundo cerca de Santiago, con buenos certificados. Santiago 125. B. L.

SE OFRECE MATRIMONIO SERIO sin familia, portero o cuidador; excelentes recomendaciones. Camilo Henríquez 457. P. C.

SEÑORITA BUENA PRESENCIA, solicita plaza de cajera o cigarrería. Dirigirse Instituto Zenón Castro, San Pablo 1446.

SEÑORITA DE BUENA PRESENcia, se ofrece para cajera o atender cigarrería. Dirigirse: C. S., Casilla 81-D.

VITI - VINICULTOR, ENOLOGO, con estudios en Francia, ofrécese. S. N. P. M., Casilla 81-D.

JOVEN SIN PRETENSIONES, ENtendido en ferias de ganados, se ofrece para fundo. Dirección: C. Henríquez G. P. 920.

JOVEN DECENTE DESEA OCUPAción, zapatería o camisería o tocador de biógrafo. A. G. G., San Diego 127.

SE OFRECE UN NIÑO PARA ASEO y mandados de oficina. Picarte 336.

JOVEN CASADO OFRECESE LLAvero, almacén fundo. Buenos informes. Casilla 3411.

OFREZCOME DESEMPEÑAR cualquiera ocupación. Dirigirse: H. V. V. (Correo Central).

JOVEN COMPETENTE RECIBIDOR agencia u oficina, se ofrece. A. P., Correo Central.

COMPETENTE FARMACEUTICO.— Ofrécese regentar en Santiago, provincias. Correo 6. F. J. R.

JOVEN CON HUMANIDADES SE ofrece a industria, comercio. J. J., Pérez 4509.

PARA MOZO OFRECESE JOVEN decente, posee informes, ésta o fuera. Winffred, Correo 5.

QUIERO OCUPARME, ESCRIBO máquina, buenas recomendaciones. Santo Domingo 1774. M. C.

PARA MOZO OFRECESE JOVEN decente, con informes ésta o fuera. Winfred, Correo 5.

ME OFREZCO APRENDIZ ELECtricista. A. B., Rosas 1920. Casa 2.

JOVEN OFRECESE COMO COBRAdor, cajero, bodeguero frutos del país. Conocimientos. C. P., 21 de Mayo 773.

SEÑORA VIUDA RECOMENDADA desea puesto de leche para mayordoma o cuidadora de propiedad. Dirigirse después de doce a San Francisco 234, casita 9.

PROFESORA HACE REPASO LECciones. Dirigirse a Correo N.o 3. E. D. M.

ACCIONES Y BONOS

ACCIONES PETROLIFERA CAMbridge compro, buen precio.—R. Río. Correo Central. 3-S

COMPRO POLIZAS DE LA PROvidencia. Manuel Rodríguez 647. 6-S.

FRANCO CHILENA SALITRE, ENcárgome compra-venta acciones: Aldunate, Casilla 773. 3-S

MATERIALES DE CONSTRUCCION

ANDAMIOS, BASAS, SOLERAS; planchas zinc, véndese baratísimo.— Aldunate 1071. 4-S.

OCASION VENDO BAÑO 1.60 DE largo, en $ 40. Av. Las Quintas, San Ramón 32. 4-S

COMPRO MADERA Y ZINC USAdo para galpón. Cuevas 979. 4-S

DE OCASION COMPRO PLANCHAS de zinc usadas, negro. Maestranza 1497. 5-S

TECHO ACANALADO, $ 4.90 MEtro cuadrado: Avenida Subercaseaux 494. 3-S

VENDESE PUERTAS, VENTANAS, adobes, maderas, zinc y dáse tierra. Villavicencio 337. 3-S

SE VENDE DE OCASION UNA puerta de calle, ventanas, balcón, un escritorio zinc nuevo, etc., etc. Verlo, Herrera 585.

VENDO PUERTAS, VENTANAS, tejas, entablados de cielo y piso y maderas usadas. Agustinas 1687. 4-S.

2 PUERTAS, 1.20 POR 3, CON Tragaluz; 2 ventanas, 1.20 por 2.75; 5 ventanas, 1.20 por 2.30; 5 rejas, 1.20 por 2.30, 2 rejas balcones, 1.20 por 0.60. Véndese, Claras 711. 5-s

DEMOLICION: REGALO TIERRA de adobe. Villavicencio 342. 3-s

TORNILLOS GIRATORIOS PARA pisos y sillas de doblar ofrece a precios de ocasión: D. Saavedra. Bulnes 216. 3-S

BOMBAS

CUERPO DE BOMBEROS.—CITAse a las Compañías a elección de comandante para el Lunes 4 del presente, a las 9.30 P. M.—Manuel Torres B., secretario general.

1.a COMPAÑIA DE BOM
Santiago.—Deber y C
Cito a la sección ga
para el Miércoles 6, a l
M. Uniforme de tra
niente 1.o

1.a COMPAÑIA DE BOM
Santiago.—Deber y C
Cito a la Compañía a
el Lunes 4, a las 9.30 P
bla: elección de coma
más a que haya lugar.—
rio.

3.a COMPAÑIA DE B
"Claro y Abasolo".—Se
ordinaria para el Lune
9.30 P. M. Elección de
y demás asuntos que tr
cretario.

4me. COMPAÑIA (POMP
ce).—Reunion générale
tembre, a 9h 15 du soir.
comandant.—Le secrétaire

4eme. COMPAGNIE, POMP
ce.—Académie de ma
credi 6 du courrent a 9
du. soir. Tenue de trava
mecanicien.

5.a C.a DE BOMBEROS
"Arturo Prat", Trabajo y
—Cito a la Compañía
extraordinaria a fin de
mandante del Cuerpo pa
nes 4 del presente, a las 9
—El secretario.

6.a COMPAÑIA DE BOM
Cítase a reunión para el L
Setiembre a las 9 1|2 P.
ción de comandante y de
hubiere lugar. — El Se

7me. COMPAGNIE DE
Pompiers.— "Honneur et
Reunión general de Com
el Lunes 4 del presente a
9 P. M. Tabla: Elección
mandante.— El Secretario

8.a COMPAÑIA DE BOM
Se ha citado a la Comp
sión extraordinaria para
4 del presente, a las 9.
Tabla: Elección de prim
dante, renuncia del capit
dante, elección a que hu
y demás asuntos que hay
tar.—El secretario.

9.a COMPAÑIA DE BOM
Se ha citado a la Compa
nión extraordinaria para el
del actual, a las 9.30 P. M.
de comandante.

11 COMPAGNIA POMP
Pompa Italia.—Cito la C
a riunione straordinaria pe
di 3 del corrente mese alle
ordine del giorno. Elezione
mo Comandante del Corpo
gretario.

10.a COMPAÑIA DE BOM
Bomba España.—Patria y
—De orden superior, cito a
de compañía para el Lun
presente, a las 9.30 P. M
del día: Elección de p
mandante y otros asunt
cretario.

Casa Muga

V. Mackenna 15, Plaza Italia

SEÑORA: GRAVE Ud. EN SU MEMORIA ESTA DIRECCION: 15 VICUÑA MACKENNA

Baños Americanos . . . $ 100.00
Baños de zinc $ 50.00
Baños guagua $ 15.00
Baños asiento $ 28.00
Baños lluvia . . $ 28.00
Lavaplatos fierro inglés . $ 21.00
Lavaplatos zinc . . . $ 27.00
Mesas para cocina . . $ 21.00
Carniceras . . $ 17.00
Pailas lavar loza . . . $ 2.90
Lámparas carburo . . . $ 3.60
Botaguas . . $ 5.90
Palas para basura . . $ 1.80
Recipientes esmaltados $ 6.00
Regaderas 5 litros . . . $ 2.95
Cafeteras nacionales . . $ 1.80
Teteras agua nacionales . $ 1.40
Tarros despensa desde $ 0.60
Asaderas estañadas . . . $ 6.50
Platos para niños . . . $ 1.05
Cacerolas enlozadas . $ 4.20
Ollas enlozadas . . . $ 3.85
Cafeteras enlozadas . . $ 7.90
Viandas enlozadas, 3 platos . . $ 15.00
Lavatorios estañados . $ 3.00
Lecheritos enlozados . . $ 1.60
Tarros 1 litro enlozados . . . $ 3.00
Tarritos para desayuno de niño . .
Lecheros 2 litros, con tapa . .
Cucharas y tenedores, pieza . . .

LOS MEJORES CALENTADORES A LENA, INSTALADOS $ 180.— INSTALACIONES Y REPARACIONES ELECTRICAS.

SOMBREROS

— ABIERTA —

la exposición y venta de MODELOS para señoras, recién llegados.
FABRICA DE SOMBREROS LA EUROPEA
AVENIDA REPUBLICA 46

Botica
"Boston"
Bandera esq. San Pablo
TELEFONO 3449
Esmerado despacho de recetas.

ACUÑACION

de medallas, timbres artísticos de metal.
J. POBLETE R., grabador.
Bandera 147, Santiago

Compra y Venta de Automóvil

Garage Mario Chassignolle
ANTIGUA CASA FUNDADA EN 1906
GARCIA REYES 37

DESDE $ 60

Recibe hechuras de
Trajes sastre de
Señoras y Caballeros
ECHAURREN No. 10

Polvos,
Jabón
y Crema
HALIFLOR
Agradables
e Higiénicos
para el Cutis

FELASTICA

en colores para tejer alfombras ofrezco gran surtido.
DELICIAS 2440

$ 148

Ternos o sobretodos finos, ofrece desde este precio.
"COOPERATIVE SASTRERIA"
877 AGUSTINAS 877

NOVIO

Argollas en
y 14 kilates
ce
RELOJERIA
SPORTMAN
$ 30
San Diego 7

Chapas "HAHN"

La mejor y más segura chapa de puerta de calle y mampara, imposible que se la roben. Verla: en San Diego 85. Augusto R. Graf.

Palacios Hermanos

SAN DIEGO 276.—CASILLA 3958
INSTALACIONES A FUERZA MOTRIZ
Especialidad en reparaciones en máquinas de bordar, calar ojalar, coser, tejer, festonear, de todos sistemas, etc.
TRABAJOS GARANTIDOS

TIENDA "EL BAZAR PORTEÑO"

SAN DIEGO esq. Av. MATTA

Esta tienda invita a su distinguida clientela y al público en general a conocer el completo y variado surtido que en géneros de Primavera y Verano acaba de recibir. Impóngase Ud. de algunos de los artículos que ofrecemos a precios muy convenientes, desde mañana Lunes:

Géneros de lana varios colores y clases a $ 18, 16, 14, 12, 10, 9 y	$ 8.—	mt.
Bengalinas de hilo, doble ancho a 7	$ 5.—	mt.
Tusor de hilo, doble ancho a .	$ 5.—	mt.
Cañamasos hilo y seda a . .	$ 5.—	mt.
Organdí, un color, doble ancho, regalamos a	$ 4.—	mt.
Organdí, varios colores, a 6.00, 5.00 y	$ 4.—	mt.
Organdí suizo, clase extra a .	$ 7.—	mt.
Velos pintados a 5.00, 4.00, 3.50, 3.00, 2.50 y	$ 2.—	mt.
Percalas a 3.00, 2.50, 2.00, 1.80 y	$ 1.50	mt.
Foulard de algodón, bonitos colores, ganga	$ 2.80	mt.
Ponge, algodón, de un color a	$ 2.40	mt.
Generitos fantasía en algodón a	$ 3.—	mt.
Generitos doble ancho, imitación lana a 6, 5 y	$ 4.—	mt.

Oferta extraordinaria para la presente semana. 1,000 metros lienzo marca "CULEBRA" a $ 2 metro. Visite Ud. esta tienda y podrá adquirir hermosos géneros para sus vestidos de Primavera.

"La Tienda El Bazar Porteño"
SAN DIEGO 1102 esq. AVENIDA MATTA

La Estrella Negr

SAN PABLO 916, FRENTE AL MERCADO
Camisería, Sombrerería, Ropa hecha, P
quées, Loza de Talavera, Joyería y Préstam

Fábrica de Mosaicos y Granito Artifi
BOTTINELLI Y BERNASCONI
Sucesores de ATILIO CORTINEZ
Av. Providencia 1618.— Casilla 3727.— Teléf
Inglés N.o 210, Providencia
Escaleras de concreto armado revestidas en g
nito artificial, balaustradas, columnas, pedest
zócalos, jarrones, mesas y bancos para jardines.

Sombreros de Nueva Estación

En exhibición y venta los modelos de Sombreros nueva estación.
Plumas, flores, frutas y paja fantasía últimas novedades.
PETIT PARIS
DELICIAS 2652
Abierto el nuevo local principal: Delicias 2678.

Fábrica de Coronas
fúnebres, naturales y artificiales.
Se atiende los Domingos.
SAN DIEGO 75 y 77

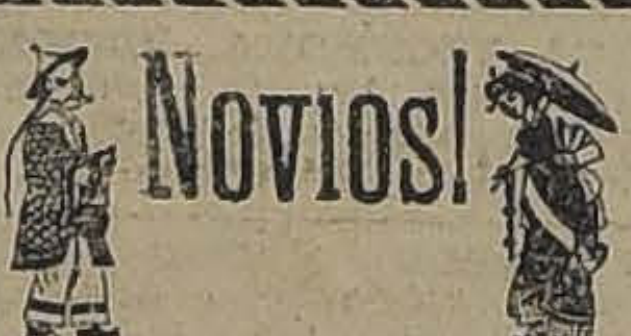

Especialidad en azahares, tarjetas y chiches para bautizo.
77 SAN DIEGO 75

COCOA de BELLOTA SOLUBILIS

Insuperable alimento tónico nutritivo.
Delicioso para el desayuno y once.
Venta: En todas las buenas Boticas y D
guerías del país.

Se Aproxima el Verano

— EN LA —

Sastrería de Jerónimo García

SAN DIEGO 311 -- TELEFONO 91, MATADERO

Hay un lindo surtido de telas para la estación

LAMPARERIA
LIEJA
EYZAGUIRRE 1096
Anafres primus desde $ 25.00.
Repuestos y composturas en general.

G. A. C.

ALAMEDA 1757
Bobinado de motores, Dinamos, Magnetos, etc.
Carga y repara acumuladores.

GRAN FABRICA DE DULCES Y HELAD
"LA PERLA"
SANTO DOMINGO 2706
Especialidad en toda clase de dulces f
y helados especiales para familias y com
ciantes.
Ventas por mayor y menor. Reparto a do
micilio.—FRANCISCO MORENO

En Casa Puig

VICUÑA MACKENNA 9.—TELEFONO 5181
Surtido completo de las conservas Sta. Inés. "Nueva Cosecha".
Aceitunas, Chorizos y Aceites Españoles. Torteles, Brazos de Gitano, Bohemios, etc., etc.

Mostacilla de todos colore

ESPECIALMENTE DE ACERO
Recibió un inmenso surtido la Fábrica
Calados, Plisados, Filete y Bordados.
DELICIAS 2369 — TELEFONO 337

Pintura de Automóviles

Trabajos finos, rápidos y garantidos. Economía en los precios y perfección en el ramo. Reparaciones y tapicería. Se arriendan boxes.

PRIETO.--Compañía 2735

BENCINA BARATA
LEGITIMA, LATAS DE 18 LITROS

Verde	$ 17.00
Energina	17.40
Amarilla	20.50
Aceite 1.a, litro	1.60

CASA SILVA
DELICIAS 2460 — TELEFONO 2468

Vidriería, Fábrica de Marcos y Espejos "El Diamante"

DELICIAS 125
Se colocan vidrios a domicilio. Gran surtido en molduras y espejos.
Vidrios grabados y de colores.
Se barnizan muebles a domicilio. Trabajos finos y garantidos.